

### Ⅲ 資料

#### 調査票

ID:

#### 区の生活環境の魅力と課題に関する調査

##### ■この調査票で回答する方法

- えんぴつやボールペン等でこの調査票に直接ご記入ください。
- 選択式の設問では、当てはまる選択肢の番号に○をつけてください。
- 選択式ではない設問は、文字や数字を回答欄にご記入ください。
- 「その他」の回答については、( )内に具体的な内容をご記入ください。
- インターネットで回答した場合は、この調査票で回答しないでください。

インターネットでの回答を希望される場合は、右下に記載の二次元コードをスマートフォンやパソコン等で読み取り、回答フォームにアクセスしてください。



##### ■上の内容をお読みいただき、次の質問にご回答ください。

問1. あなたの性別と2023年9月1日時点の年齢をお答えください。

(○は1つ)	(数字を記入)
1. 男      2. 女      3. その他	歳

問2. 現在お住まいの地区をお選びください。(○は1つ)※住民票がある場所をお選びください。

1. 芝地区    2. 麻布地区    3. 赤坂地区    4. 高輪地区    5. 芝浦港南地区
6. 港区以外(お住まいの自治体:                      都 道                      区 市 )
府 県                      町 村 )

問3. あなたの状況として当てはまるものをお選びください。(○は1つ)

1. 令和4年3月31日以前から港区に住んでいる
2. 令和4年4月1日～令和5年3月31日の間に、港区に転入した
3. 令和5年1月1日～令和5年7月31日の間に、港区から転出した

問4. 港区に転入した年月をご記入ください。現在、港区以外にお住まいの方は転出年月もご記入ください。

※生まれてからずっと港区に住んでいる方は、生まれ年と生まれ月をご記入ください。  
※複数回転入されている方は、直近の転入年月をご記入ください。

港区に転入した年(西暦)(数字を記入)	港区に転入した月(数字を記入)
年	月

##### 【現在、港区以外にお住まいの方にお伺いします】

港区から転出した年(西暦)(数字を記入)	港区から転出した月(数字を記入)
年	月

問5. あなたの現在の婚姻状況をお選びください。(○は1つ)

※既婚には事実婚の方や、みなとマリアージュ制度(パートナーシップ制度)をご利用の方を含みます。

1. 既婚(初婚)	2. 既婚(複数回目の結婚)	3. 未婚	4. 離別	5. 死別
-----------	----------------	-------	-------	-------

問6. 【問5で「3. 未婚」を選んだ方にお伺いします】

将来の結婚のご希望として当てはまるものをお選びください。(○は1つ)

1. 結婚の予定がある	2. いつか結婚したい	3. 一生結婚するつもりはない
4. わからない		

問7. 【子どもの人数のご予定についてお伺いします。】実際に予定している子どもの人数(今いるお子様を含む総数)と理想の子どもの人数をご記入ください。 ※子どもを持つことを予定していない又は理想としていない場合は「0」をご記入ください。 ※すでに家族計画を終えた方は、過去に予定していた人数と理想としていた人数をお答えください。

予定している子どもの人数 ※今いるお子様を含む総数	理想の子どもの人数
( )人	( )人

問8. あなたが港区に住むきっかけとなった主な出来事をお選びください。(〇は1つ)

※すでに転出された方もお答えください。

※複数回転入されている方は、直近の転入についてお答えください。

1. 生まれてからずっと港区に住んでいる (住んでいた)	12. 就学前児童の保育園・幼稚園等への入園
2. あなたの親(保護者)の都合	13. 子どもの小学校への入学(小学生に当たる年齢を 対象としたインターナショナルスクールを含む)
3. あなたの進学の都合	14. 子どもの中学校への入学(中学生に当たる年齢を 対象としたインターナショナルスクールを含む)
4. あなたの結婚の都合	15. 子どもの高等学校への入学(高校生に当たる年齢 を対象とした専門学校等を含む)
5. あなたの離婚の都合	16. 子どもの大学等への入学(大学生に当たる年齢を 対象とした専門学校、短期大学、大学院等を含む)
6. あなたの仕事の都合	17. 賃貸契約の更新
7. 配偶者(パートナー)の仕事の都合	18. 住居の購入
8. あなたの親の介護の都合	19. 親族の港区への転入
9. 配偶者(パートナー)の親の介護の都合	20. その他( )
10. 子どもの出産(出産前に転入)	21. 特に理由はない
11. 子どもの出産(出産後に転入)	

問9. 現在、あなたが同居されている方をすべて選び(〇はいくつでも)、該当人数を記入してください。(カッコ内に数字を記入) ※お子さんは実子・養子の両方を含みます。

1. 一人暮らし	5. あなたの兄弟姉妹 ( )人	9. あなたの子ども (中学生) ( )人	13. あなたのパートナー (事実婚相手)
2. あなたの 配偶者	6. 配偶者の兄弟姉妹 ( )人	10. あなたの子ども (高校生世代) ( )人	14. あなたのパートナー (交際相手)
3. あなたの親 ( )人	7. あなたの子ども(就 学前)( )人	11. あなたの子ども (高校卒業程度 以降の年齢) ( )人	15. その他 (具体的に: ( )人)
4. 配偶者の親 ( )人	8. あなたの子ども(小 学生)( )人	12. その他の親族 ( )人	

問10. あなたの現在の職業形態をお選びください。(〇は1つ)

※複数のお勤め先がある方は、主なお勤め先についてお答えください。

1. 正社員(民間企業)	6. 派遣社員	11. 家事専業
2. 正社員(公的機関)	7. 嘱託社員	12. 学生
3. アルバイト	8. 法人の経営者	13. 無職
4. パートタイマー	9. 自営業主	14. その他 ( )
5. 契約社員	10. 家族従業者	

問11. あなたの現在の働き方別の頻度として当てはまる日数をご記入ください。

※収入を伴う仕事の働き方についてお答えください。

※ご自宅が職場の場合は、「在宅勤務・テレワーク」に含めてください。

※収入を伴う仕事をしていない方は、「0」をご記入ください。

勤務先への出社(数字を記入)	在宅勤務・テレワーク(数字を記入)
1週間に ____ 日	1週間に ____ 日

問12. 【問11の合計日数が1日以上の方にお伺いします】あなたの主な勤務地をご記入ください。

<input type="text"/>	都 道	<input type="text"/>	区 市
<input type="text"/>	府 県	<input type="text"/>	町 村

問13. 昨年1年間(2022年1月～12月)のあなた個人と世帯全体の年間収入(額面)と、消費支出月額(1か月あたり平均)のおおよその額をご記入ください。(数字を記入)

※消費支出額には、家賃を含み、自動車、家電製品・家具、住宅(ローン)の購入費、税金、社会保障費は除いてお答えください。

	あなた個人(数字を記入)	世帯全体(数字を記入)
年間収入(額面)	年 万円くらい	年 万円くらい
消費支出月額 (1か月あたり平均)	月 万円くらい	月 万円くらい

問14. あなたが現在お住まいの住宅の保有形態をお選びください。(○は1つ)

ア. 持ち家(住宅ローンが残っている場合を含む)	ウ. 賃貸住宅(家賃が10万円～20万円未満)	オ. 賃貸住宅(家賃が30万円以上)
イ. 賃貸住宅(家賃が10万円未満)	エ. 賃貸住宅(家賃が20万円～30万円未満)	カ. 社宅、寮
		キ. その他( )

問15. 今後3年間のあなたのご家庭の家計状況の予想について、該当するものをお選びください。

1. 向上する 2. やや向上する 3. 変わらない 4. やや悪化する 5. 悪化する

問16. 【現在港区にお住まいの方にお伺いします】あなたはいつまで港区に住みたいと考えていますか。あなたのお考えに最も近いものをお選びください。(○は1つ)

1. ずっと区内に住み続けたい	4. 近いうちに区外に転出したいが、具体的な計画はない
2. 当分は区内に住んでいたい	5. 近いうちに区外に転出する予定である
3. しばらくは区内に住むつもりだが将来は区外に転出したい	6. わからない

問17. 【問16で「1.ずっと区内に住み続けたい」以外を選んだ方にお伺いします。】

何年後くらいまで港区に住みたいと考えていますか。(数字を記入)

<input type="text"/>	年後くらいまで
----------------------	---------

問18. (1)～(3)の場面に当てはまるものを、以下の選択肢の中からお選びください。

1. 住宅価格・家賃の水準	8. 食料品・日用品・消耗品の買い物環境	15. 教育環境の充実(就学前)	22. 博物館、美術館など文化施設の充実
2. 公共交通機関(道路交通を含む)・公共施設の利便性	9. 選択肢8以外の品物(家電や家具等)の買い物環境	16. 教育環境の充実(小学生世代)	23. 公園、スポーツ施設等身体を動かすことができる施設の充実
3. 防災	10. 自然環境への配慮	17. 教育環境の充実(中学生世代)	24. 障害者向けの福祉環境の充実
4. 治安	11. 地域コミュニティとの交流・活動	18. 教育環境の充実(高校生世代)	25. 高齢者向けの福祉環境の充実
5. まちのイメージ・ブランド力	12. 親族・友人・知人が近くにいる	19. 豊かな国際性	26. 行政サービスのオンライン化の進展度
6. 景観・街並み	13. 勤務先との近さ	20. 性的少数者への支援の充実	27. その他
7. 飲食店の充実	14. 子育て環境の充実	21. 医療機関の充実	

(1)居住環境について、あなたが重要視している点を、最大5つまでお選びください。(数字を記入)

--	--	--	--	--

(2)【港区に転入したことがある方にお伺いします】転入先として港区を選んだ理由を、最大5つまでお選びください。(数字を記入)

※複数回転入されている方は、直近の転入についてお答えください。

--	--	--	--	--

(3)【港区から転出したことがある方にお伺いします】転出先を選んだ理由を、最大5つまでお選びください。(数字を記入) ※複数回転出されている方は、直近の転出についてお答えください。

--	--	--	--	--

問19. 以下の項目について、現在あなたはどのくらい満足していますか。(〇はそれぞれ1つ)

	満足	どちらか といえば 満足	どちらと もいえな い	どちらか といえば 不満	不満	子どもは いない
生活全般	5	4	3	2	1	
子育てのしやすさ(就学前)	5	4	3	2	1	0
教育環境(小・中学校)	5	4	3	2	1	0
日常的な買い物の環境 (食料品・日用品等)	5	4	3	2	1	
まちのイメージ、ブランド力	5	4	3	2	1	

問20. 本調査や港区政についてご意見等ございましたら、ご自由にお書きください。

--

質問は以上です。同封の返信用封筒に本用紙を入れてご返送ください。ご協力、誠にありがとうございました。

# 人口変動要因等に関する定点観測調査 単純集計表【転入者】

Q1 あなたの性別をお答えください。（1つ選択）	回答者数（人）	割合（％）	割合（％、無回答を除く）
男	189	47.25	47.73
女	207	51.75	52.27
その他	0	0.00	0.00
無回答	4	1.00	
全体	400	100.00	100.00

Q1 2023年9月1日時点の年齢をお答えください。（数字を入力）	回答者数（人）	割合（％）	割合（％、無回答を除く）
18-24歳	29	7.25	7.25
25-29歳	61	15.25	15.25
30-34歳	74	18.50	18.50
35-39歳	65	16.25	16.25
40-44歳	44	11.00	11.00
45-49歳	41	10.25	10.25
50-54歳	35	8.75	8.75
55-59歳	27	6.75	6.75
60-64歳	24	6.00	6.00
全体	400	100.00	100.00

Q2 現在お住まいの地区をお選びください。（1つ選択） ※住民票がある場所をお選びください。 ※「その他」をご選択された方は、都道府県と市区町村名をご入力ください。（入力例：〇〇県△△市）	回答者数（人）	割合（％）	割合（％、無回答を除く）
芝地区	94	23.50	23.50
麻布地区	66	16.50	16.50
赤坂地区	60	15.00	15.00
高輪地区	106	26.50	26.50
芝浦港南地区	74	18.50	18.50
港区以外	0	0.00	0.00
全体	400	100.00	100.00

居住年数（Q4で尋ねた港区への転入年から調査実施時点までの年数）	回答者数（人）	割合（％）	割合（％、無回答を除く）
約5年未満	365	91.25	100.00
無回答（港区への転入年が無回答のため算出不可）	35	8.75	
全体	400	100.00	100.00

Q5 あなたの現在の婚姻状況をお選びください。（1つ選択） ※既婚には事実婚の方や、みなとマリージュ制度（パートナーシップ制度）をご利用の方を含みます。	回答者数（人）	割合（％）	割合（％、無回答を除く）
既婚（初婚）	164	41.00	41.10
既婚（複数回目の結婚）	24	6.00	6.02
未婚	177	44.25	44.36
離別	31	7.75	7.77
死別	3	0.75	0.75
無回答	1	0.25	
全体	400	100.00	100.00

Q6 【Q5で「未婚」を選んだ方にお伺いします】 将来の結婚のご希望として当てはまるものをお選びください。（1つ選択）	回答者数（人）	割合（％）	割合（％、無回答・非該当を除く）
結婚の予定がある	25	6.25	14.12
いつか結婚したい	103	25.75	58.19
一生結婚するつもりはない	14	3.50	7.91
わからない	35	8.75	19.77
無回答	1	0.25	
非該当	222	55.50	
全体	400	100.00	100.00

Q7 【予定している子どもの人数※今いるお子様を含む総数】【子どもの人数のご予定についてお伺いします。】実際に予定している子どもの人数（今いるお子様を含む総数）と理想の子どもの人数をご入力ください。（数字を入力） ※子どもを持つことを予定していない又は理想としていない場合は「0」をご入力ください。 ※すでに家族計画を終えた方は、過去に予定していた人数と理想としていた人数をお答えください。	回答者数（人）	割合（％）	割合（％、無回答を除く）
0人	151	37.75	44.94
1人	68	17.00	20.24
2人	84	21.00	25.00
3人	29	7.25	8.63
4人	2	0.50	0.60
5人	0	0.00	0.00
6人	1	0.25	0.30
7人	1	0.25	0.30
無回答	64	16.00	
全体	400	100.00	100.00

Q7 【理想の子どもの人数】【子どもの人数のご予定についてお伺いします。】実際に予定している子どもの人数（今いるお子様を含む総数）と理想の子どもの人数をご入力ください。（数字を入力） ※子どもを持つことを予定していない又は理想としていない場合は「0」をご入力ください。 ※すでに家族計画を終えた方は、過去に予定していた人数と理想としていた人数をお答えください。	回答者数（人）	割合（％）	割合（％、無回答を除く）
0人	78	19.50	21.73
1人	38	9.50	10.58
2人	157	39.25	43.73
3人	74	18.50	20.61
4人	6	1.50	1.67
5人	4	1.00	1.11
6人	0	0.00	0.00
7人	1	0.25	0.28
8人	0	0.00	0.00
9人	0	0.00	0.00
10人	1	0.25	0.28
無回答	41	10.25	
全体	400	100.00	100.00

Q8 あなたが港区に住むきっかけとなった主な出来事をお選びください。（1つ選択） ※すでに転出された方もお答えください。 ※複数転入されている方は、直近の転入についてお答えください。	回答者数（人）	割合（％）	割合（％、無回答を除く）
生まれてからずっと港区に住んでいる（住んでいた）	0	0.00	0.00
あなたの親（保護者）の都合	8	2.00	2.07
あなたの進学のため	5	1.25	1.30
あなたの結婚のため	35	8.75	9.07
あなたの離婚のため	5	1.25	1.30
あなたの仕事の都合	150	37.50	38.86
配偶者（パートナー）の仕事のため	28	7.00	7.25
あなたの親の介護のため	0	0.00	0.00
配偶者（パートナー）の親の介護のため	0	0.00	0.00
子どもの出産（出産前に転入）	3	0.75	0.78
子どもの出産（出産後に転入）	4	1.00	1.04
就学前児童の保育園・幼稚園等への入園	5	1.25	1.30
子どもの小学校への入学（小学生に当たる年齢を対象としたインターナショナルスクールを含む）	14	3.50	3.63
子どもの中学校への入学（中学生に当たる年齢を対象としたインターナショナルスクールを含む）	3	0.75	0.78
子どもの高等学校への入学（高校生に当たる年齢を対象とした専門学校等を含む）	1	0.25	0.26
子どもの大学等への入学（大学生に当たる年齢を対象とした専門学校、短期大学、大学院等を含む）	0	0.00	0.00
賃貸契約の更新	33	8.25	8.55
住居の購入	46	11.50	11.92
親族の港区への転入	5	1.25	1.30
その他	20	5.00	5.18
特に理由はない	14	3.50	3.63
住んでみたかった	3	0.75	0.78
都営住宅への入居当選	4	1.00	1.04
無回答	14	3.50	
全体	400	100.00	100.00

Q9 【あなたの配偶者】現在、あなたが同居されている方の人数をお選びください。（それぞれ1つずつ選択） ※該当する人がいない場合は「0人」を選択してください。 ※お子さんは実子・養子の両方を含みます。	回答者数（人）	割合（％）	割合（％、無回答を除く）
0人	230	57.50	59.13
1人	159	39.75	40.87
無回答	11	2.75	
全体	400	100.00	100.00

Q9 【あなたの親】現在、あなたが同居されている方の人数をお選びください。（それぞれ1つずつ選択） ※該当する人がいない場合は「0人」を選択してください。 ※お子さんは実子・養子の両方を含みます。	回答者数（人）	割合（％）	割合（％、無回答を除く）
0人	375	93.75	94.70
1人	6	1.50	1.52
2人	15	3.75	3.79
無回答	4	1.00	
全体	400	100.00	100.00

Q9 【配偶者の親】現在、あなたが同居されている方の人数をお選びください。（それぞれ1つずつ選択） ※該当する人がいない場合は「0人」を選択してください。 ※お子さんは実子・養子の両方を含みます。	回答者数（人）	割合（％）	割合（％、無回答を除く）
0人	386	96.50	97.47
1人	4	1.00	1.01
2人	6	1.50	1.52
無回答	4	1.00	
全体	400	100.00	100.00

Q9 【あなたの兄弟姉妹】現在、あなたが同居されている方の人数をお選びください。（それぞれ1つずつ選択） ※該当する人がいない場合は「0人」を選択してください。 ※お子さんは実子・養子の両方を含みます。	回答者数（人）	割合（％）	割合（％、無回答を除く）
0人	385	96.25	96.98
1人	10	2.50	2.52
2人	1	0.25	0.25
3人	1	0.25	0.25
無回答	3	0.75	
全体	400	100.00	100.00

Q9 【配偶者の兄弟姉妹】現在、あなたが同居されている方の人数をお選びください。（それぞれ1つずつ選択） ※該当する人がいない場合は「0人」を選択してください。 ※お子さんは実子・養子の両方を含みます。	回答者数（人）	割合（％）	割合（％、無回答を除く）
0人	391	97.75	98.49
1人	4	1.00	1.01
2人	2	0.50	0.50
無回答	3	0.75	
全体	400	100.00	100.00

Q9 【あなたの子ども（就学前）】現在、あなたが同居されている方の人数をお選びください。（それぞれ1つずつ選択） ※該当する人がいない場合は「0人」を選択してください。 ※お子さんは実子・養子の両方を含みます。	回答者数（人）	割合（％）	割合（％、無回答を除く）
0人	348	87.00	87.66
1人	41	10.25	10.33
2人	8	2.00	2.02
無回答	3	0.75	
全体	400	100.00	100.00

Q9 【あなたの子ども（小学生）】現在、あなたが同居されている方の人数をお選びください。（それぞれ1つずつ選択） ※該当する人がいない場合は「0人」を選択してください。 ※お子さんは実子・養子の両方を含みます。	回答者数（人）	割合（％）	割合（％、無回答を除く）
0人	369	92.25	92.95
1人	22	5.50	5.54
2人	4	1.00	1.01
3人	2	0.50	0.50
無回答	3	0.75	
全体	400	100.00	100.00

Q9 【あなたの子ども（中学生）】現在、あなたが同居されている方の人数をお選びください。（それぞれ1つずつ選択） ※該当する人がいない場合は「0人」を選択してください。 ※お子さんは実子・養子の両方を含みます。	回答者数（人）	割合（％）	割合（％、無回答を除く）
0人	386	96.50	97.23
1人	10	2.50	2.52
2人	1	0.25	0.25
無回答	3	0.75	
全体	400	100.00	100.00

Q9 【あなたの子ども（高校生世代）】現在、あなたが同居されている方の人数をお選びください。（それぞれ1つずつ選択） ※該当する人がいない場合は「0人」を選択してください。 ※お子さんは実子・養子の両方を含みます。	回答者数（人）	割合（％）	割合（％、無回答を除く）
0人	385	96.25	96.98
1人	11	2.75	2.77
2人	1	0.25	0.25
無回答	3	0.75	
全体	400	100.00	100.00

Q9 【あなたの子ども（高校卒業程度以降の年齢）】現在、あなたが同居されている方の人数をお選びください。（それぞれ1つずつ選択） ※該当する人がいない場合は「0人」を選択してください。 ※お子さんは実子・養子の両方を含みます。	回答者数（人）	割合（％）	割合（％、無回答を除く）
0人	382	95.50	96.22
1人	10	2.50	2.52
2人	5	1.25	1.26
無回答	3	0.75	
全体	400	100.00	100.00

Q9 【その他の親族】現在、あなたが同居されている方の人数をお選びください。（それぞれ1つずつ選択） ※該当する人がいない場合は「0人」を選択してください。 ※お子さんは実子・養子の両方を含みます。	回答者数（人）	割合（％）	割合（％、無回答を除く）
0人	394	98.50	99.24
1人	1	0.25	0.25
2人	1	0.25	0.25
3人	0	0.00	0.00
4人	0	0.00	0.00
5人	0	0.00	0.00
6人	1	0.25	0.25
無回答	3	0.75	
全体	400	100.00	100.00

Q9 【あなたのパートナー（事実婚相手）】現在、あなたが同居されている方の人数をお選びください。（それぞれ1つずつ選択） ※該当する人がいない場合は「0人」を選択してください。 ※お子さんは実子・養子の両方を含みます。	回答者数（人）	割合（％）	割合（％、無回答を除く）
0人	379	94.75	95.47
1人	18	4.50	4.53
無回答	3	0.75	
全体	400	100.00	100.00

Q9 【あなたのパートナー（交際相手）】現在、あなたが同居されている方の人数をお選びください。（それぞれ1つずつ選択） ※該当する人がいない場合は「0人」を選択してください。 ※お子さんは実子・養子の両方を含みます。	回答者数（人）	割合（％）	割合（％、無回答を除く）
0人	363	90.75	91.44
1人	34	8.50	8.56
無回答	3	0.75	
全体	400	100.00	100.00

Q9 【その他】現在、あなたが同居されている方の人数をお選びください。（それぞれ1つずつ選択） ※該当する人がいない場合は「0人」を選択してください。 ※お子さんは実子・養子の両方を含みます。	回答者数（人）	割合（％）	割合（％、無回答を除く）
0人	395	98.75	99.50
1人	2	0.50	0.50
無回答	3	0.75	
全体	400	100.00	100.00

Q10 あなたの現在の職業形態をお選びください。（1つ選択） ※複数のお勤め先がある方は、主なお勤め先についてお答えください。	回答者数（人）	割合（％）	割合（％、無回答を除く）
正社員（民間企業）	242	60.50	60.96
正社員（公的機関）	31	7.75	7.81
アルバイト	6	1.50	1.51
パートタイマー	9	2.25	2.27
契約社員	10	2.50	2.52
派遣社員	4	1.00	1.01
嘱託社員	1	0.25	0.25
法人の経営者	21	5.25	5.29
自営業主	37	9.25	9.32
家族従業者	3	0.75	0.76
家事専業	9	2.25	2.27
学生	7	1.75	1.76
無職	11	2.75	2.77
その他	6	1.50	1.51
無回答	3	0.75	
全体	400	100.00	100.00

Q11 【勤務先への出社】あなたの現在の働き方別の頻度として当てはまる日数をご入力ください。（数字を入力） ※収入を伴う仕事の働き方についてお答えください。 ※ご自宅が職場の場合は、「在宅勤務・テレワーク」に含めてください。 ※収入を伴う仕事をしていない方は、「0」をご入力ください。	回答者数（人）	割合（％）	割合（％、無回答・非該当を除く）
週に0日	41	10.25	10.99
週に1日	9	2.25	2.41
週に2日	33	8.25	8.85
週に3日	39	9.75	10.46
週に4日	46	11.50	12.33
週に5日	186	46.50	49.87
週に6日	17	4.25	4.56
週に7日	2	0.50	0.54
無回答	7	1.75	
非該当	20	5.00	
全体	400	100.00	100.00

Q11 【在宅勤務・テレワーク】あなたの現在の働き方別の頻度として当てはまる日数をご入力ください。（数字を入力） ※収入を伴う仕事の働き方についてお答えください。 ※ご自宅が職場の場合は、「在宅勤務・テレワーク」に含めてください。 ※収入を伴う仕事をしていない方は、「0」をご入力ください。	回答者数（人）	割合（％）	割合（％、無回答・非該当を除く）
週に0日	218	54.50	58.45
週に1日	42	10.50	11.26
週に2日	37	9.25	9.92
週に3日	30	7.50	8.04
週に4日	12	3.00	3.22
週に5日	28	7.00	7.51
週に6日	1	0.25	0.27
週に7日	5	1.25	1.34
無回答	7	1.75	
非該当	20	5.00	
全体	400	100.00	100.00

Q12 【Q11の合計日数が1日以上の方にお伺いします】あなたの主な勤務地をご入力ください。	回答者数（人）	割合（％）	割合（％、無回答・非該当を除く）
千代田区	62	15.50	17.56
中央区	25	6.25	7.08
港区	169	42.25	47.88
新宿区	10	2.50	2.83
文京区	3	0.75	0.85
台東区	0	0.00	0.00
墨田区	1	0.25	0.28
江東区	7	1.75	1.98
品川区	11	2.75	3.12
目黒区	3	0.75	0.85
大田区	7	1.75	1.98
世田谷区	4	1.00	1.13
渋谷区	11	2.75	3.12
中野区	2	0.50	0.57
杉並区	0	0.00	0.00
豊島区	1	0.25	0.28
北区	0	0.00	0.00
荒川区	2	0.50	0.57
板橋区	1	0.25	0.28
練馬区	1	0.25	0.28
足立区	0	0.00	0.00
葛飾区	1	0.25	0.28
江戸川区	2	0.50	0.57
東京都市部	4	1.00	1.13
北海道	0	0.00	0.00
青森県	0	0.00	0.00
岩手県	0	0.00	0.00
宮城県	0	0.00	0.00
秋田県	0	0.00	0.00
山形県	0	0.00	0.00
福島県	0	0.00	0.00
茨城県	0	0.00	0.00
栃木県	1	0.25	0.28
群馬県	1	0.25	0.28
埼玉県	3	0.75	0.85
千葉県	5	1.25	1.42
神奈川県	11	2.75	3.12
新潟県	0	0.00	0.00
富山県	0	0.00	0.00
石川県	0	0.00	0.00
福井県	0	0.00	0.00
山梨県	0	0.00	0.00
長野県	0	0.00	0.00
岐阜県	0	0.00	0.00
静岡県	1	0.25	0.28
愛知県	0	0.00	0.00
三重県	0	0.00	0.00
滋賀県	0	0.00	0.00
京都府	0	0.00	0.00
大阪府	1	0.25	0.28
兵庫県	0	0.00	0.00
奈良県	1	0.25	0.28
和歌山県	0	0.00	0.00
鳥取県	0	0.00	0.00
島根県	0	0.00	0.00
岡山県	0	0.00	0.00
広島県	0	0.00	0.00
山口県	0	0.00	0.00
徳島県	0	0.00	0.00
香川県	0	0.00	0.00
愛媛県	0	0.00	0.00
高知県	0	0.00	0.00
福岡県	1	0.25	0.28
佐賀県	0	0.00	0.00
長崎県	0	0.00	0.00
熊本県	1	0.25	0.28
大分県	0	0.00	0.00
宮崎県	0	0.00	0.00
鹿児島県	0	0.00	0.00
沖縄県	0	0.00	0.00
無回答	27	6.75	
非該当	20	5.00	
全体	400	100.00	100.00

## II

## III

Q13 【あなた個人・年間収入】昨年1年間（2022年1月～12月）のあなた個人と世帯全体の年間収入（額面）と、消費支出月額（1か月あたり平均）のおおよその額をご入力ください。 （数字を入力） ※消費支出額には、家賃を含み、自動車、家電製品・家具、住宅（ローン）の購入費、税金、社会保障費は除いてお答えください。	回答者数（人）	割合（％）	割合（％、無回答を除く）
100万円未満	27	6.75	7.76
100～200万円未満	10	2.50	2.87
200～300万円未満	22	5.50	6.32
300～400万円未満	31	7.75	8.91
400～500万円未満	32	8.00	9.20
500～600万円未満	36	9.00	10.34
600～700万円未満	32	8.00	9.20
700～800万円未満	25	6.25	7.18
800～900万円未満	25	6.25	7.18
900～1000万円未満	9	2.25	2.59
1000～1100万円未満	27	6.75	7.76
1100～1200万円未満	5	1.25	1.44
1200～1300万円未満	10	2.50	2.87
1300～1400万円未満	5	1.25	1.44
1400～1500万円未満	2	0.50	0.57
1500～2000万円未満	16	4.00	4.60
2000～3000万円未満	12	3.00	3.45
3000～5000万円未満	15	3.75	4.31
5000万円～1億円未満	5	1.25	1.44
1億円以上	2	0.50	0.57
無回答	52	13.00	
全体	400	100.00	100.00

Q13 【世帯全体・年間収入】昨年1年間（2022年1月～12月）のあなた個人と世帯全体の年間収入（額面）と、消費支出月額（1か月あたり平均）のおおよその額をご入力ください。 （数字を入力） ※消費支出額には、家賃を含み、自動車、家電製品・家具、住宅（ローン）の購入費、税金、社会保障費は除いてお答えください。	回答者数（人）	割合（％）	割合（％、無回答を除く）
100万円未満	13	3.25	3.92
100～200万円未満	6	1.50	1.81
200～300万円未満	13	3.25	3.92
300～400万円未満	22	5.50	6.63
400～500万円未満	23	5.75	6.93
500～600万円未満	25	6.25	7.53
600～700万円未満	13	3.25	3.92
700～800万円未満	24	6.00	7.23
800～900万円未満	15	3.75	4.52
900～1000万円未満	5	1.25	1.51
1000～1100万円未満	33	8.25	9.94
1100～1200万円未満	5	1.25	1.51
1200～1300万円未満	13	3.25	3.92
1300～1400万円未満	11	2.75	3.31
1400～1500万円未満	6	1.50	1.81
1500～2000万円未満	38	9.50	11.45
2000～3000万円未満	34	8.50	10.24
3000～5000万円未満	22	5.50	6.63
5000万円～1億円未満	7	1.75	2.11
1億円以上	4	1.00	1.20
無回答	68	17.00	
全体	400	100.00	100.00

Q13 【あなた個人・消費支出月額（1か月あたり平均）】昨年1年間（2022年1月～12月）のあなた個人と世帯全体の年間収入（額面）と、消費支出月額（1か月あたり平均）のおおよその額をご入力ください。（数字を入力） ※消費支出額には、家賃を含み、自動車、家電製品・家具、住宅（ローン）の購入費、税金、社会保障費は除いてお答えください。	回答者数（人）	割合（％）	割合（％、無回答を除く）
10万円未満	19	4.75	6.88
10～20万円未満	70	17.50	25.36
20～30万円未満	66	16.50	23.91
30～40万円未満	54	13.50	19.57
40～50万円未満	13	3.25	4.71
50～60万円未満	24	6.00	8.70
60～70万円未満	8	2.00	2.90
70～80万円未満	3	0.75	1.09
80～90万円未満	4	1.00	1.45
90～100万円未満	0	0.00	0.00
100万円以上	15	3.75	5.43
無回答	124	31.00	
全体	400	100.00	100.00

Q13 【世帯全体・消費支出月額（1か月あたり平均）】昨年1年間（2022年1月～12月）のあなた個人と世帯全体の年間収入（額面）と、消費支出月額（1か月あたり平均）のおおよその額をご入力ください。（数字を入力） ※消費支出額には、家賃を含み、自動車、家電製品・家具、住宅（ローン）の購入費、税金、社会保障費は除いてお答えください。	回答者数（人）	割合（％）	割合（％、無回答を除く）
10万円未満	3	0.75	1.10
10～20万円未満	31	7.75	11.36
20～30万円未満	55	13.75	20.15
30～40万円未満	57	14.25	20.88
40～50万円未満	22	5.50	8.06
50～60万円未満	40	10.00	14.65
60～70万円未満	21	5.25	7.69
70～80万円未満	9	2.25	3.30
80～90万円未満	6	1.50	2.20
90～100万円未満	3	0.75	1.10
100万円以上	26	6.50	9.52
無回答	127	31.75	
全体	400	100.00	100.00

Q14 あなたが現在お住まいの住宅の保有形態をお選びください。（1つ選択）	回答者数（人）	割合（％）	割合（％、無回答を除く）
持ち家（住宅ローンが残っている場合を含む）	93	23.25	23.60
賃貸住宅（家賃が10万円未満）	45	11.25	11.42
賃貸住宅（家賃が10～20万円未満）	137	34.25	34.77
賃貸住宅（家賃が20～30万円未満）	47	11.75	11.93
賃貸住宅（家賃が30万円以上）	41	10.25	10.41
社宅、寮	29	7.25	7.36
その他	2	0.50	0.51
無回答	6	1.50	
全体	400	100.00	100.00

Q15 今後3年間のあなたのご家庭の家計状況の予想について、該当するものをお選びください。（1つ選択）	回答者数（人）	割合（％）	割合（％、無回答を除く）
向上する	86	21.50	21.77
やや向上する	106	26.50	26.84
変わらない	129	32.25	32.66
やや悪化する	54	13.50	13.67
悪化する	20	5.00	5.06
無回答	5	1.25	
全体	400	100.00	100.00

Q16 【現在港区にお住まいの方にお伺いします】 あなたはいつまで港区に住みたいと考えていますか。あなたのお考えに最も近いものをお選びください。（1つ選択）	回答者数（人）	割合（％）	割合（％、無回答を除く）
ずっと区内に住み続けたい	126	31.50	31.74
当分は区内に住んでいたい	143	35.75	36.02
しばらくは区内に住むつもりだが将来は区外に転出したい	57	14.25	14.36
近いうちに区外に転出したいが、具体的な計画はない	17	4.25	4.28
近いうちに区外に転出する予定である	12	3.00	3.02
わからない	42	10.50	10.58
無回答	3	0.75	
全体	400	100.00	100.00

Q17 【Q16で「ずっと区内に住み続けたい」以外を選んだ方にお伺いします。 何年後くらいまで港区に住みたいと考えていますか。（数字を入力）	回答者数（人）	割合（％）	割合（％、無回答・非 該当を除く）
5年未満	56	14.00	38.89
5～10年未満	47	11.75	32.64
10～20年未満	35	8.75	24.31
20～30年未満	5	1.25	3.47
30年以上	1	0.25	0.69
無回答	130	32.50	
非該当	126	31.50	
全体	400	100.00	100.00

Q18 居住環境について、あなたが重要視している点を、最大5つまでお選びください。	回答者数（人）	割合（％）	割合（％、無回 答を除く）
住宅価格・家賃の水準	168	42.00	42.42
公共交通機関（道路交通を含む）・公共施設の利便性	283	70.75	71.46
防災	49	12.25	12.37
治安	241	60.25	60.86
まちのイメージ・ブランド力	97	24.25	24.49
景観・街並み	139	34.75	35.10
飲食店の充実	80	20.00	20.20
食料品・日用品・消耗品の買い物環境	180	45.00	45.45
食料品・日用品・消耗品以外の品物（家電や家具等）の買い物環境	10	2.50	2.53
自然環境への配慮	25	6.25	6.31
地域コミュニティとの交流・活動	7	1.75	1.77
親族・友人・知人が近くにいる	31	7.75	7.83
勤務先との近さ	214	53.50	54.04
子育て環境の充実	66	16.50	16.67
教育環境の充実（就学前）	19	4.75	4.80
教育環境の充実（小学生世代）	25	6.25	6.31
教育環境の充実（中学生世代）	6	1.50	1.52
教育環境の充実（高校生世代）	4	1.00	1.01
豊かな国際性	29	7.25	7.32
性的少数者への支援の充実	2	0.50	0.51
医療機関の充実	49	12.25	12.37
博物館、美術館など文化施設の充実	18	4.50	4.55
公園、スポーツ施設等身体を動かすことができる施設の充実	34	8.50	8.59
障害者向けの福祉環境の充実	1	0.25	0.25
高齢者向けの福祉環境の充実	9	2.25	2.27
行政サービスのオンライン化の進展度	10	2.50	2.53
その他	5	1.25	1.26
無回答	4	1.00	
全体	400	100.00	100.00

Q18 【港区に転入したことがある方にお伺いします】転入先として港区を選んだ理由を、最大5つまでお選びください。 ※複数回転入されている方は、直近の転入についてお答えください。	回答者数（人）	割合（％）	割合（％、無回答を除く）
住宅価格・家賃の水準	58	14.50	15.93
公共交通機関（道路交通を含む）・公共施設の利便性	206	51.50	56.59
防災	26	6.50	7.14
治安	142	35.50	39.01
まちのイメージ・ブランド力	131	32.75	35.99
景観・街並み	111	27.75	30.49
飲食店の充実	50	12.50	13.74
食料品・日用品・消耗品の買い物環境	51	12.75	14.01
食料品・日用品・消耗品以外の品物（家電や家具等）の買い物環境	1	0.25	0.27
自然環境への配慮	11	2.75	3.02
地域コミュニティとの交流・活動	4	1.00	1.10
親族・友人・知人が近くにいる	47	11.75	12.91
勤務先との近さ	210	52.50	57.69
子育て環境の充実	37	9.25	10.16
教育環境の充実（就学前）	16	4.00	4.40
教育環境の充実（小学生世代）	14	3.50	3.85
教育環境の充実（中学生世代）	5	1.25	1.37
教育環境の充実（高校生世代）	4	1.00	1.10
豊かな国際性	21	5.25	5.77
性的少数者への支援の充実	1	0.25	0.27
医療機関の充実	18	4.50	4.95
博物館、美術館など文化施設の充実	13	3.25	3.57
公園、スポーツ施設等身体を動かすことができる施設の充実	17	4.25	4.67
障害者向けの福祉環境の充実	1	0.25	0.27
高齢者向けの福祉環境の充実	3	0.75	0.82
行政サービスのオンライン化の進展度	10	2.50	2.75
その他	31	7.75	8.52
無回答	36	9.00	
全体	400	100.00	100.00

Q18 【港区から転出したことがある方にお伺いします】転出先を選んだ理由を、最大5つまでお選びください。 ※複数回転出されている方は、直近の転出についてお答えください。	回答者数（人）	割合（％）	割合（％、無回答を除く）
住宅価格・家賃の水準	22	5.50	47.83
公共交通機関（道路交通を含む）・公共施設の利便性	10	2.50	21.74
防災	2	0.50	4.35
治安	5	1.25	10.87
まちのイメージ・ブランド力	4	1.00	8.70
景観・街並み	3	0.75	6.52
飲食店の充実	4	1.00	8.70
食料品・日用品・消耗品の買い物環境	12	3.00	26.09
食料品・日用品・消耗品以外の品物（家電や家具等）の買い物環境	2	0.50	4.35
自然環境への配慮	2	0.50	4.35
地域コミュニティとの交流・活動	0	0.00	0.00
親族・友人・知人が近くにいる	6	1.50	13.04
勤務先との近さ	14	3.50	30.43
子育て環境の充実	0	0.00	0.00
教育環境の充実（就学前）	0	0.00	0.00
教育環境の充実（小学生世代）	0	0.00	0.00
教育環境の充実（中学生世代）	0	0.00	0.00
教育環境の充実（高校生世代）	0	0.00	0.00
豊かな国際性	1	0.25	2.17
性的少数者への支援の充実	0	0.00	0.00
医療機関の充実	0	0.00	0.00
博物館、美術館など文化施設の充実	1	0.25	2.17
公園、スポーツ施設等身体を動かすことができる施設の充実	4	1.00	8.70
障害者向けの福祉環境の充実	0	0.00	0.00
高齢者向けの福祉環境の充実	0	0.00	0.00
行政サービスのオンライン化の進展度	0	0.00	0.00
その他	17	4.25	36.96
無回答	354	88.50	
全体	400	100.00	100.00

Q19 【生活全般】以下の項目について、現在あなたはどのくらい満足していますか。（それぞれ1つずつ選択）	回答者数（人）	割合（％）	割合（％、無回答を除く）
不満	7	1.75	1.81
どちらかといえば不満	10	2.50	2.59
どちらともいえない	41	10.25	10.62
どちらかといえば満足	176	44.00	45.60
満足	152	38.00	39.38
無回答	14	3.50	
全体	400	100.00	100.00

Q19 【子育てのしやすさ（就学前）】以下の項目について、現在あなたはどのくらい満足していますか。（それぞれ1つずつ選択）	回答者数（人）	割合（％）	割合（％、無回答・非該当を除く）
不満	2	0.50	2.20
どちらかといえば不満	4	1.00	4.40
どちらともいえない	25	6.25	27.47
どちらかといえば満足	34	8.50	37.36
満足	26	6.50	28.57
無回答	35	8.75	
非該当（子どもはいない）	274	68.50	
全体	400	100.00	100.00

Q19 【教育環境（小・中学校）】以下の項目について、現在あなたはどのくらい満足していますか。（それぞれ1つずつ選択）	回答者数（人）	割合（％）	割合（％、無回答・非該当を除く）
不満	2	0.50	2.50
どちらかといえば不満	3	0.75	3.75
どちらともいえない	24	6.00	30.00
どちらかといえば満足	26	6.50	32.50
満足	25	6.25	31.25
無回答	37	9.25	
非該当（子どもはいない）	283	70.75	
全体	400	100.00	100.00

Q19 【日常的な買い物の環境（食料品・日用品等）】以下の項目について、現在あなたはどのくらい満足していますか。（それぞれ1つずつ選択）	回答者数（人）	割合（％）	割合（％、無回答を除く）
不満	36	9.00	9.38
どちらかといえば不満	93	23.25	24.22
どちらともいえない	67	16.75	17.45
どちらかといえば満足	133	33.25	34.64
満足	55	13.75	14.32
無回答	16	4.00	
全体	400	100.00	100.00

Q19 【まちのイメージ、ブランド力】以下の項目について、現在あなたはどのくらい満足していますか。（それぞれ1つずつ選択）	回答者数（人）	割合（％）	割合（％、無回答を除く）
不満	2	0.50	0.51
どちらかといえば不満	4	1.00	1.03
どちらともいえない	47	11.75	12.05
どちらかといえば満足	122	30.50	31.28
満足	215	53.75	55.13
無回答	10	2.50	
全体	400	100.00	100.00

## 人口変動要因等に関する定点観測調査 単純集計表【居住者】

Q1 あなたの性別をお答えください。（1つ選択）	回答者数（人）	割合（％）	割合（％、無回答を除く）
男	161	53.14	53.49
女	136	44.88	45.18
その他	4	1.32	1.33
無回答	2	0.66	
全体	303	100.00	100.00

Q1 2023年9月1日時点の年齢をお答えください。（数字を入力）	回答者数（人）	割合（％）	割合（％、無回答を除く）
18-24歳	1	0.33	0.33
25-29歳	25	8.25	8.25
30-34歳	21	6.93	6.93
35-39歳	25	8.25	8.25
40-44歳	50	16.50	16.50
45-49歳	52	17.16	17.16
50-54歳	47	15.51	15.51
55-59歳	43	14.19	14.19
60-64歳	39	12.87	12.87
全体	303	100.00	100.00

Q2 現在お住まいの地区をお選びください。（1つ選択） ※住民票がある場所をお選びください。 ※「その他」をご選択された方は、都道府県と市区町村名をご入力ください。（入力例：〇〇県△△市）	回答者数（人）	割合（％）	割合（％、無回答を除く）
芝地区	58	19.14	19.14
麻布地区	55	18.15	18.15
赤坂地区	31	10.23	10.23
高輪地区	91	30.03	30.03
芝浦港南地区	68	22.44	22.44
港区以外	0	0.00	0.00
全体	303	100.00	100.00

居住年数（Q4で尋ねた港区への転入年から調査実施時点までの年数）	回答者数（人）	割合（％）	割合（％、無回答を除く）
約5年未満	76	25.08	25.76
約5～10年未満	54	17.82	18.31
約10～15年未満	51	16.83	17.29
約15～20年未満	42	13.86	14.24
約20～25年未満	20	6.60	6.78
約25～30年未満	10	3.30	3.39
約30～35年未満	9	2.97	3.05
約35～40年未満	2	0.66	0.68
約40～45年未満	6	1.98	2.03
約45～50年未満	8	2.64	2.71
約50年以上	17	5.61	5.76
無回答（港区への転入年が無回答のため算出不可）	8	2.64	
全体	303	100.00	100.00

Q5 あなたの現在の婚姻状況をお選びください。（1つ選択） ※既婚には事実婚の方や、みなとマリージュ制度（パートナーシップ制度）をご利用の方を含みます。	回答者数（人）	割合（％）	割合（％、無回答を除く）
既婚（初婚）	153	50.50	50.66
既婚（複数回目の結婚）	20	6.60	6.62
未婚	98	32.34	32.45
離別	26	8.58	8.61
死別	5	1.65	1.66
無回答	1	0.33	
全体	303	100.00	100.00

Q6 【Q5で「未婚」を選んだ方にお伺いします】 将来の結婚のご希望として当てはまるものをお選びください。（1つ選択）	回答者数（人）	割合（％）	割合（％、無回答・非該当を除く）
結婚の予定がある	2	0.66	2.04
いつか結婚したい	34	11.22	34.69
一生結婚するつもりはない	19	6.27	19.39
わからない	43	14.19	43.88
無回答	1	0.33	
非該当	204	67.33	
全体	303	100.00	100.00

Q7 【予定している子どもの人数※今いるお子様を含む総数】【子どもの人数のご予定についてお伺いします。】実際に予定している子どもの人数（今いるお子様を含む総数）と理想の子ども的人数をご入力ください。（数字を入力） ※子どもを持つことを予定していない又は理想としていない場合は「0」をご入力ください。 ※すでに家族計画を終えた方は、過去に予定していた人数と理想としていた人数をお答えください。	回答者数（人）	割合（％）	割合（％、無回答を除く）
0人	103	33.99	39.31
1人	57	18.81	21.76
2人	81	26.73	30.92
3人	19	6.27	7.25
4人	2	0.66	0.76
無回答	41	13.53	
全体	303	100.00	100.00

Q7 【理想の子ども的人数】【子どもの人数のご予定についてお伺いします。】実際に予定している子どもの人数（今いるお子様を含む総数）と理想の子ども的人数をご入力ください。（数字を入力） ※子どもを持つことを予定していない又は理想としていない場合は「0」をご入力ください。 ※すでに家族計画を終えた方は、過去に予定していた人数と理想としていた人数をお答えください。	回答者数（人）	割合（％）	割合（％、無回答を除く）
0人	67	22.11	27.69
1人	23	7.59	9.50
2人	108	35.64	44.63
3人	43	14.19	17.77
4人	1	0.33	0.41
無回答	61	20.13	
全体	303	100.00	100.00

Q8 あなたが港区に住むきっかけとなった主な出来事をお選びください。（1つ選択） ※すでに転出された方もお答えください。 ※複数回転入されている方は、直近の転入についてお答えください。	回答者数（人）	割合（％）	割合（％、無回答を除く）
生まれてからずっと港区に住んでいる（住んでいた）	26	8.58	9.00
あなたの親（保護者）の都合	17	5.61	5.88
あなたの進学 of 都合	4	1.32	1.38
あなたの結婚の都合	22	7.26	7.61
あなたの離婚の都合	3	0.99	1.04
あなたの仕事の都合	94	31.02	32.53
配偶者（パートナー）の仕事の都合	18	5.94	6.23
あなたの親の介護の都合	1	0.33	0.35
配偶者（パートナー）の親の介護の都合	1	0.33	0.35
子どもの出産（出産前に転入）	4	1.32	1.38
子どもの出産（出産後に転入）	1	0.33	0.35
就学前児童の保育園・幼稚園等への入園	6	1.98	2.08
子どもの小学校への入学（小学生に当たる年齢を対象としたインターナショナルスクールを含む）	6	1.98	2.08
子どもの中学校への入学（中学生に当たる年齢を対象としたインターナショナルスクールを含む）	1	0.33	0.35
子どもの高等学校への入学（高校生に当たる年齢を対象とした専門学校等を含む）	0	0.00	0.00
子どもの大学等への入学（大学生に当たる年齢を対象とした専門学校、短期大学、大学院等を含む）	0	0.00	0.00
賃貸契約の更新	13	4.29	4.50
住居の購入	48	15.84	16.61
親族の港区への転入	3	0.99	1.04
その他	9	2.97	3.11
特に理由はない	9	2.97	3.11
住んでみたかった	2	0.66	0.69
都営住宅への入居当選	1	0.33	0.35
無回答	14	4.62	
全体	303	100.00	100.00

Q9 【あなたの配偶者】現在、あなたが同居されている方的人数をお選びください。（それぞれ1つずつ選択） ※該当する人がいない場合は「0人」を選択してください。 ※お子さんは実子・養子の両方を含みます。	回答者数（人）	割合（％）	割合（％、無回答を除く）
0人	136	44.88	47.06
1人	153	50.50	52.94
無回答	14	4.62	
全体	303	100.00	100.00

Q9 【あなたの親】現在、あなたが同居されている方の人数をお選びください。（それぞれ1つずつ選択） ※該当する人がいない場合は「0人」を選択してください。 ※お子さんは実子・養子の両方を含みます。	回答者数（人）	割合（％）	割合（％、無回答を除く）
0人	265	87.46	88.04
1人	18	5.94	5.98
2人	18	5.94	5.98
無回答	2	0.66	
全体	303	100.00	100.00

Q9 【配偶者の親】現在、あなたが同居されている方の人数をお選びください。（それぞれ1つずつ選択） ※該当する人がいない場合は「0人」を選択してください。 ※お子さんは実子・養子の両方を含みます。	回答者数（人）	割合（％）	割合（％、無回答を除く）
0人	295	97.36	98.33
1人	4	1.32	1.33
2人	1	0.33	0.33
無回答	3	0.99	
全体	303	100.00	100.00

Q9 【あなたの兄弟姉妹】現在、あなたが同居されている方の人数をお選びください。（それぞれ1つずつ選択） ※該当する人がいない場合は「0人」を選択してください。 ※お子さんは実子・養子の両方を含みます。	回答者数（人）	割合（％）	割合（％、無回答を除く）
0人	283	93.40	94.02
1人	16	5.28	5.32
2人	1	0.33	0.33
3人	1	0.33	0.33
無回答	2	0.66	
全体	303	100.00	100.00

Q9 【配偶者の兄弟姉妹】現在、あなたが同居されている方の人数をお選びください。（それぞれ1つずつ選択） ※該当する人がいない場合は「0人」を選択してください。 ※お子さんは実子・養子の両方を含みます。	回答者数（人）	割合（％）	割合（％、無回答を除く）
0人	298	98.35	99.00
1人	1	0.33	0.33
2人	0	0.00	0.00
3人	2	0.66	0.66
無回答	2	0.66	
全体	303	100.00	100.00

Q9 【あなたの子ども（就学前）】現在、あなたが同居されている方の人数をお選びください。（それぞれ1つずつ選択） ※該当する人がいない場合は「0人」を選択してください。 ※お子さんは実子・養子の両方を含みます。	回答者数（人）	割合（％）	割合（％、無回答を除く）
0人	251	82.84	83.39
1人	35	11.55	11.63
2人	13	4.29	4.32
3人	2	0.66	0.66
無回答	2	0.66	
全体	303	100.00	100.00

Q9 【あなたの子ども（小学生）】現在、あなたが同居されている方の人数をお選びください。（それぞれ1つずつ選択） ※該当する人がいない場合は「0人」を選択してください。 ※お子さんは実子・養子の両方を含みます。	回答者数（人）	割合（％）	割合（％、無回答を除く）
0人	256	84.49	85.05
1人	34	11.22	11.30
2人	10	3.30	3.32
3人	1	0.33	0.33
無回答	2	0.66	
全体	303	100.00	100.00

Q9 【あなたの子ども（中学生）】現在、あなたが同居されている方の人数をお選びください。（それぞれ1つずつ選択） ※該当する人がいない場合は「0人」を選択してください。 ※お子さんは実子・養子の両方を含みます。	回答者数（人）	割合（％）	割合（％、無回答を除く）
0人	282	93.07	93.69
1人	15	4.95	4.98
2人	3	0.99	1.00
3人	1	0.33	0.33
無回答	2	0.66	
全体	303	100.00	100.00

Q9 【あなたの子ども（高校生世代）】現在、あなたが同居されている方の人数をお選びください。（それぞれ1つずつ選択） ※該当する人がいない場合は「0人」を選択してください。 ※お子さんは実子・養子の両方を含みます。	回答者数（人）	割合（％）	割合（％、無回答を除く）
0人	286	94.39	95.02
1人	14	4.62	4.65
2人	1	0.33	0.33
無回答	2	0.66	
全体	303	100.00	100.00

Q9 【あなたの子ども（高校卒業程度以降の年齢）】現在、あなたが同居されている方の人数をお選びください。（それぞれ1つずつ選択） ※該当する人がいない場合は「0人」を選択してください。 ※お子さんは実子・養子の両方を含みます。	回答者数（人）	割合（％）	割合（％、無回答を除く）
0人	267	88.12	88.70
1人	22	7.26	7.31
2人	10	3.30	3.32
3人	2	0.66	0.66
無回答	2	0.66	
全体	303	100.00	100.00

Q9 【その他の親族】現在、あなたが同居されている方の人数をお選びください。（それぞれ1つずつ選択） ※該当する人がいない場合は「0人」を選択してください。 ※お子さんは実子・養子の両方を含みます。	回答者数（人）	割合（％）	割合（％、無回答を除く）
0人	294	97.03	97.67
1人	4	1.32	1.33
2人	1	0.33	0.33
3人	0	0.00	0.00
4人	0	0.00	0.00
5人	1	0.33	0.33
6人	1	0.33	0.33
無回答	2	0.66	
全体	303	100.00	100.00

Q9 【あなたのパートナー（事実婚相手）】現在、あなたが同居されている方の人数をお選びください。（それぞれ1つずつ選択） ※該当する人がいない場合は「0人」を選択してください。 ※お子さんは実子・養子の両方を含みます。	回答者数（人）	割合（％）	割合（％、無回答を除く）
0人	289	95.38	96.01
1人	12	3.96	3.99
無回答	2	0.66	
全体	303	100.00	100.00

Q9 【あなたのパートナー（交際相手）】現在、あなたが同居されている方の人数をお選びください。（それぞれ1つずつ選択） ※該当する人がいない場合は「0人」を選択してください。 ※お子さんは実子・養子の両方を含みます。	回答者数（人）	割合（％）	割合（％、無回答を除く）
0人	297	98.02	98.67
1人	4	1.32	1.33
無回答	2	0.66	
全体	303	100.00	100.00

Q9 【その他】現在、あなたが同居されている方の人数をお選びください。（それぞれ1つずつ選択） ※該当する人がいない場合は「0人」を選択してください。 ※お子さんは実子・養子の両方を含みます。	回答者数（人）	割合（％）	割合（％、無回答を除く）
0人	301	99.34	100.00
無回答	2	0.66	
全体	303	100.00	100.00

Q10 あなたの現在の職業形態をお選びください。(1つ選択) ※複数のお勤め先がある方は、主なお勤め先についてお答えください。	回答者数(人)	割合(%)	割合(%、無回答を除く)
正社員(民間企業)	165	54.46	55.18
正社員(公的機関)	18	5.94	6.02
アルバイト	3	0.99	1.00
パートタイマー	12	3.96	4.01
契約社員	8	2.64	2.68
派遣社員	4	1.32	1.34
嘱託社員	3	0.99	1.00
法人の経営者	27	8.91	9.03
自営業主	26	8.58	8.70
家族従業者	2	0.66	0.67
家事専業	12	3.96	4.01
学生	0	0.00	0.00
無職	16	5.28	5.35
その他	3	0.99	1.00
無回答	4	1.32	
全体	303	100.00	100.00

Q11 【勤務先への出社】あなたの現在の働き方別の頻度として当てはまる日数をご入力ください。(数字を入力) ※収入を伴う仕事の働き方についてお答えください。 ※ご自宅が職場の場合は、「在宅勤務・テレワーク」に含めてください。 ※収入を伴う仕事をしていない方は、「0」をご入力ください。	回答者数(人)	割合(%)	割合(%、無回答・非該当を除く)
週に0日	21	6.93	7.72
週に1日	23	7.59	8.46
週に2日	25	8.25	9.19
週に3日	21	6.93	7.72
週に4日	44	14.52	16.18
週に5日	112	36.96	41.18
週に6日	23	7.59	8.46
週に7日	3	0.99	1.10
無回答	3	0.99	
非該当	28	9.24	
全体	303	100.00	100.00

Q11 【在宅勤務・テレワーク】あなたの現在の働き方別の頻度として当てはまる日数をご入力ください。(数字を入力) ※収入を伴う仕事の働き方についてお答えください。 ※ご自宅が職場の場合は、「在宅勤務・テレワーク」に含めてください。 ※収入を伴う仕事をしていない方は、「0」をご入力ください。	回答者数(人)	割合(%)	割合(%、無回答・非該当を除く)
週に0日	145	47.85	53.31
週に1日	44	14.52	16.18
週に2日	18	5.94	6.62
週に3日	19	6.27	6.99
週に4日	24	7.92	8.82
週に5日	12	3.96	4.41
週に6日	5	1.65	1.84
週に7日	5	1.65	1.84
無回答	3	0.99	
非該当	28	9.24	
全体	303	100.00	100.00

Q12 【Q11の合計日数が1日以上の方にお伺いします】あなたの主な勤務地をご入力ください。	回答者数（人）	割合（％）	割合（％、無回答・非該当を除く）
千代田区	40	13.20	15.69
中央区	19	6.27	7.45
港区	115	37.95	45.10
新宿区	11	3.63	4.31
文京区	6	1.98	2.35
台東区	4	1.32	1.57
墨田区	2	0.66	0.78
江東区	5	1.65	1.96
品川区	7	2.31	2.75
目黒区	1	0.33	0.39
大田区	7	2.31	2.75
世田谷区	1	0.33	0.39
渋谷区	16	5.28	6.27
中野区	2	0.66	0.78
杉並区	0	0.00	0.00
豊島区	1	0.33	0.39
北区	0	0.00	0.00
荒川区	0	0.00	0.00
板橋区	0	0.00	0.00
練馬区	1	0.33	0.39
足立区	0	0.00	0.00
葛飾区	0	0.00	0.00
江戸川区	0	0.00	0.00
東京都市部	1	0.33	0.39
北海道	0	0.00	0.00
青森県	0	0.00	0.00
岩手県	0	0.00	0.00
宮城県	0	0.00	0.00
秋田県	0	0.00	0.00
山形県	0	0.00	0.00
福島県	0	0.00	0.00
茨城県	0	0.00	0.00
栃木県	0	0.00	0.00
群馬県	0	0.00	0.00
埼玉県	2	0.66	0.78
千葉県	5	1.65	1.96
神奈川県	7	2.31	2.75
新潟県	0	0.00	0.00
富山県	0	0.00	0.00
石川県	0	0.00	0.00
福井県	0	0.00	0.00
山梨県	0	0.00	0.00
長野県	0	0.00	0.00
岐阜県	0	0.00	0.00
静岡県	1	0.33	0.39
愛知県	0	0.00	0.00
三重県	0	0.00	0.00
滋賀県	0	0.00	0.00
京都府	0	0.00	0.00
大阪府	1	0.33	0.39
兵庫県	0	0.00	0.00
奈良県	0	0.00	0.00
和歌山県	0	0.00	0.00
鳥取県	0	0.00	0.00
島根県	0	0.00	0.00
岡山県	0	0.00	0.00
広島県	0	0.00	0.00
山口県	0	0.00	0.00
徳島県	0	0.00	0.00
香川県	0	0.00	0.00
愛媛県	0	0.00	0.00
高知県	0	0.00	0.00
福岡県	0	0.00	0.00
佐賀県	0	0.00	0.00
長崎県	0	0.00	0.00
熊本県	0	0.00	0.00
大分県	0	0.00	0.00
宮崎県	0	0.00	0.00
鹿児島県	0	0.00	0.00
沖縄県	0	0.00	0.00
無回答	20	6.60	
非該当	28	9.24	
全体	303	100.00	100.00

Q13 【あなた個人・年間収入】昨年1年間（2022年1月～12月）のあなた個人と世帯全体の年間収入（額面）と、消費支出月額（1か月あたり平均）のおおよその額をご入力ください。 （数字を入力） ※消費支出額には、家賃を含み、自動車、家電製品・家具、住宅（ローン）の購入費、税金、社会保障費は除いてお答えください。	回答者数（人）	割合（％）	割合（％、無回答を除く）
100万円未満	30	9.90	11.24
100～200万円未満	12	3.96	4.49
200～300万円未満	8	2.64	3.00
300～400万円未満	20	6.60	7.49
400～500万円未満	20	6.60	7.49
500～600万円未満	17	5.61	6.37
600～700万円未満	24	7.92	8.99
700～800万円未満	19	6.27	7.12
800～900万円未満	19	6.27	7.12
900～1000万円未満	7	2.31	2.62
1000～1100万円未満	14	4.62	5.24
1100～1200万円未満	6	1.98	2.25
1200～1300万円未満	9	2.97	3.37
1300～1400万円未満	8	2.64	3.00
1400～1500万円未満	2	0.66	0.75
1500～2000万円未満	25	8.25	9.36
2000～3000万円未満	16	5.28	5.99
3000～5000万円未満	6	1.98	2.25
5000万円～1億円未満	3	0.99	1.12
1億円以上	2	0.66	0.75
無回答	36	11.88	
全体	303	100.00	100.00

Q13 【世帯全体・年間収入】昨年1年間（2022年1月～12月）のあなた個人と世帯全体の年間収入（額面）と、消費支出月額（1か月あたり平均）のおおよその額をご入力ください。 （数字を入力） ※消費支出額には、家賃を含み、自動車、家電製品・家具、住宅（ローン）の購入費、税金、社会保障費は除いてお答えください。	回答者数（人）	割合（％）	割合（％、無回答を除く）
100万円未満	14	4.62	5.56
100～200万円未満	9	2.97	3.57
200～300万円未満	4	1.32	1.59
300～400万円未満	11	3.63	4.37
400～500万円未満	15	4.95	5.95
500～600万円未満	6	1.98	2.38
600～700万円未満	16	5.28	6.35
700～800万円未満	10	3.30	3.97
800～900万円未満	20	6.60	7.94
900～1000万円未満	8	2.64	3.17
1000～1100万円未満	20	6.60	7.94
1100～1200万円未満	4	1.32	1.59
1200～1300万円未満	10	3.30	3.97
1300～1400万円未満	5	1.65	1.98
1400～1500万円未満	3	0.99	1.19
1500～2000万円未満	44	14.52	17.46
2000～3000万円未満	30	9.90	11.90
3000～5000万円未満	18	5.94	7.14
5000万円～1億円未満	3	0.99	1.19
1億円以上	2	0.66	0.79
無回答	51	16.83	
全体	303	100.00	100.00

Q13 【あなた個人・消費支出月額（1か月あたり平均）】昨年1年間（2022年1月～12月）のあなた個人と世帯全体の年間収入（額面）と、消費支出月額（1か月あたり平均）のおおよその額をご入力ください。（数字を入力） ※消費支出額には、家賃を含み、自動車、家電製品・家具、住宅（ローン）の購入費、税金、社会保障費は除いてお答えください。	回答者数（人）	割合（％）	割合（％、無回答を除く）
10万円未満	31	10.23	14.90
10～20万円未満	37	12.21	17.79
20～30万円未満	50	16.50	24.04
30～40万円未満	30	9.90	14.42
40～50万円未満	18	5.94	8.65
50～60万円未満	12	3.96	5.77
60～70万円未満	11	3.63	5.29
70～80万円未満	5	1.65	2.40
80～90万円未満	2	0.66	0.96
90～100万円未満	2	0.66	0.96
100万円以上	10	3.30	4.81
無回答	95	31.35	
全体	303	100.00	100.00

Q13 【世帯全体・消費支出月額（1か月あたり平均）】昨年1年間（2022年1月～12月）のあなた個人と世帯全体の年間収入（額面）と、消費支出月額（1か月あたり平均）のおおよその額をご入力ください。（数字を入力） ※消費支出額には、家賃を含み、自動車、家電製品・家具、住宅（ローン）の購入費、税金、社会保障費は除いてお答えください。	回答者数（人）	割合（％）	割合（％、無回答を除く）
10万円未満	4	1.32	1.93
10～20万円未満	12	3.96	5.80
20～30万円未満	42	13.86	20.29
30～40万円未満	40	13.20	19.32
40～50万円未満	26	8.58	12.56
50～60万円未満	31	10.23	14.98
60～70万円未満	11	3.63	5.31
70～80万円未満	14	4.62	6.76
80～90万円未満	9	2.97	4.35
90～100万円未満	1	0.33	0.48
100万円以上	17	5.61	8.21
無回答	96	31.68	
全体	303	100.00	100.00

Q14 あなたが現在お住まいの住宅の保有形態をお選びください。（1つ選択）	回答者数（人）	割合（％）	割合（％、無回答を除く）
持ち家（住宅ローンが残っている場合を含む）	153	50.50	51.17
賃貸住宅（家賃が10万円未満）	21	6.93	7.02
賃貸住宅（家賃が10～20万円未満）	53	17.49	17.73
賃貸住宅（家賃が20～30万円未満）	29	9.57	9.70
賃貸住宅（家賃が30万円以上）	24	7.92	8.03
社宅、寮	17	5.61	5.69
その他	2	0.66	0.67
無回答	4	1.32	
全体	303	100.00	100.00

Q15 今後3年間のあなたのご家庭の家計状況の予想について、該当するものをお選びください。（1つ選択）	回答者数（人）	割合（％）	割合（％、無回答を除く）
向上する	38	12.54	12.84
やや向上する	45	14.85	15.20
変わらない	122	40.26	41.22
やや悪化する	59	19.47	19.93
悪化する	32	10.56	10.81
無回答	7	2.31	
全体	303	100.00	100.00

Q16 【現在港区にお住まいの方にお伺いします】 あなたはいつまで港区に住みたいと考えていますか。あなたのお考えに最も近いものをお選びください。（1つ選択）	回答者数（人）	割合（％）	割合（％、無回答を除く）
ずっと区内に住み続けたい	127	41.91	42.19
当分は区内に住んでいたい	98	32.34	32.56
しばらくは区内に住むつもりだが将来は区外に転出したい	34	11.22	11.30
近いうちに区外に転出したいが、具体的な計画はない	5	1.65	1.66
近いうちに区外に転出する予定である	11	3.63	3.65
わからない	26	8.58	8.64
無回答	2	0.66	
全体	303	100.00	100.00

Q17 【Q16で「ずっと区内に住み続けたい」以外を選んだ方にお伺いします。 何年後くらいまで港区に住みたいと考えていますか。（数字を入力）	回答者数（人）	割合（％）	割合（％、無回答・非 該当を除く）
5年未満	21	6.93	25.00
5～10年未満	33	10.89	39.29
10～20年未満	25	8.25	29.76
20～30年未満	3	0.99	3.57
30年以上	2	0.66	2.38
無回答	92	30.36	
非該当	127	41.91	
全体	303	100.00	100.00

Q18 居住環境について、あなたが重要視している点を、最大5つまでお選びください。	回答者数（人）	割合（％）	割合（％、無回 答を除く）
住宅価格・家賃の水準	86	28.38	28.96
公共交通機関（道路交通を含む）・公共施設の利便性	204	67.33	68.69
防災	66	21.78	22.22
治安	190	62.71	63.97
まちのイメージ・ブランド力	59	19.47	19.87
景観・街並み	90	29.70	30.30
飲食店の充実	43	14.19	14.48
食料品・日用品・消耗品の買い物環境	135	44.55	45.45
食料品・日用品・消耗品以外の品物（家電や家具等）の買い物環境	11	3.63	3.70
自然環境への配慮	17	5.61	5.72
地域コミュニティとの交流・活動	8	2.64	2.69
親族・友人・知人が近くにいる	31	10.23	10.44
勤務先との近さ	147	48.51	49.49
子育て環境の充実	57	18.81	19.19
教育環境の充実（就学前）	15	4.95	5.05
教育環境の充実（小学生世代）	31	10.23	10.44
教育環境の充実（中学生世代）	7	2.31	2.36
教育環境の充実（高校生世代）	3	0.99	1.01
豊かな国際性	10	3.30	3.37
性的少数者への支援の充実	2	0.66	0.67
医療機関の充実	57	18.81	19.19
博物館、美術館など文化施設の充実	14	4.62	4.71
公園、スポーツ施設等身体を動かすことができる施設の充実	29	9.57	9.76
障害者向けの福祉環境の充実	4	1.32	1.35
高齢者向けの福祉環境の充実	11	3.63	3.70
行政サービスのオンライン化の進展度	5	1.65	1.68
その他	4	1.32	1.35
無回答	6	1.98	
全体	303	100.00	100.00

Q18 【港区に転入したことがある方にお伺いします】転入先として港区を選んだ理由を、最大5つまでお選びください。 ※複数回転入されている方は、直近の転入についてお答えください。	回答者数（人）	割合（％）	割合（％、無回答・非該当を除く）
住宅価格・家賃の水準	37	12.21	16.23
公共交通機関（道路交通を含む）・公共施設の利便性	125	41.25	54.82
防災	20	6.60	8.77
治安	95	31.35	41.67
まちのイメージ・ブランド力	74	24.42	32.46
景観・街並み	47	15.51	20.61
飲食店の充実	31	10.23	13.60
食料品・日用品・消耗品の買い物環境	46	15.18	20.18
食料品・日用品・消耗品以外の品物（家電や家具等）の買い物環境	5	1.65	2.19
自然環境への配慮	5	1.65	2.19
地域コミュニティとの交流・活動	2	0.66	0.88
親族・友人・知人が近くにいる	26	8.58	11.40
勤務先との近さ	149	49.17	65.35
子育て環境の充実	30	9.90	13.16
教育環境の充実（就学前）	15	4.95	6.58
教育環境の充実（小学生世代）	16	5.28	7.02
教育環境の充実（中学生世代）	4	1.32	1.75
教育環境の充実（高校生世代）	0	0.00	0.00
豊かな国際性	16	5.28	7.02
性的少数者への支援の充実	1	0.33	0.44
医療機関の充実	18	5.94	7.89
博物館、美術館など文化施設の充実	6	1.98	2.63
公園、スポーツ施設等身体を動かすことができる施設の充実	12	3.96	5.26
障害者向けの福祉環境の充実	2	0.66	0.88
高齢者向けの福祉環境の充実	0	0.00	0.00
行政サービスのオンライン化の進展度	4	1.32	1.75
その他	16	5.28	7.02
無回答	49	16.17	
非該当	26	8.58	
全体	303	100.00	100.00

Q18 【港区から転出したことがある方にお伺いします】転出先を選んだ理由を、最大5つまでお選びください。 ※複数回転出されている方は、直近の転出についてお答えください。	回答者数（人）	割合（％）	割合（％、無回答・非該当を除く）
住宅価格・家賃の水準	6	1.98	30.00
公共交通機関（道路交通を含む）・公共施設の利便性	2	0.66	10.00
防災	1	0.33	5.00
治安	5	1.65	25.00
まちのイメージ・ブランド力	4	1.32	20.00
景観・街並み	2	0.66	10.00
飲食店の充実	2	0.66	10.00
食料品・日用品・消耗品の買い物環境	5	1.65	25.00
食料品・日用品・消耗品以外の品物（家電や家具等）の買い物環境	3	0.99	15.00
自然環境への配慮	2	0.66	10.00
地域コミュニティとの交流・活動	0	0.00	0.00
親族・友人・知人が近くにいる	4	1.32	20.00
勤務先との近さ	4	1.32	20.00
子育て環境の充実	1	0.33	5.00
教育環境の充実（就学前）	1	0.33	5.00
教育環境の充実（小学生世代）	0	0.00	0.00
教育環境の充実（中学生世代）	0	0.00	0.00
教育環境の充実（高校生世代）	0	0.00	0.00
豊かな国際性	0	0.00	0.00
性的少数者への支援の充実	0	0.00	0.00
医療機関の充実	1	0.33	5.00
博物館、美術館など文化施設の充実	0	0.00	0.00
公園、スポーツ施設等身体を動かすことができる施設の充実	2	0.66	10.00
障害者向けの福祉環境の充実	0	0.00	0.00
高齢者向けの福祉環境の充実	0	0.00	0.00
行政サービスのオンライン化の進展度	0	0.00	0.00
その他	8	2.64	40.00
無回答	257	84.82	
非該当	26	8.58	
全体	303	100.00	100.00

Q19 【生活全般】以下の項目について、現在あなたはどのくらい満足していますか。（それぞれ1つずつ選択）	回答者数（人）	割合（％）	割合（％、無回答を除く）
不満	2	0.66	0.67
どちらかといえば不満	4	1.32	1.35
どちらともいえない	29	9.57	9.76
どちらかといえば満足	150	49.50	50.51
満足	112	36.96	37.71
無回答	6	1.98	
全体	303	100.00	100.00

Q19 【子育てのしやすさ（就学前）】以下の項目について、現在あなたはどのくらい満足していますか。（それぞれ1つずつ選択）	回答者数（人）	割合（％）	割合（％、無回答・非該当を除く）
不満	0	0.00	0.00
どちらかといえば不満	5	1.65	4.07
どちらともいえない	29	9.57	23.58
どちらかといえば満足	43	14.19	34.96
満足	46	15.18	37.40
無回答	29	9.57	
非該当（子どもはいない）	151	49.83	
全体	303	100.00	100.00

Q19 【教育環境（小・中学校）】以下の項目について、現在あなたはどのくらい満足していますか。（それぞれ1つずつ選択）	回答者数（人）	割合（％）	割合（％、無回答・非該当を除く）
不満	1	0.33	0.90
どちらかといえば不満	4	1.32	3.60
どちらともいえない	33	10.89	29.73
どちらかといえば満足	35	11.55	31.53
満足	38	12.54	34.23
無回答	34	11.22	
非該当（子どもはいない）	158	52.15	
全体	303	100.00	100.00

Q19 【日常的な買い物の環境（食料品・日用品等）】以下の項目について、現在あなたはどのくらい満足していますか。（それぞれ1つずつ選択）	回答者数（人）	割合（％）	割合（％、無回答を除く）
不満	19	6.27	6.62
どちらかといえば不満	52	17.16	18.12
どちらともいえない	61	20.13	21.25
どちらかといえば満足	98	32.34	34.15
満足	57	18.81	19.86
無回答	16	5.28	
全体	303	100.00	100.00

Q19 【まちのイメージ、ブランド力】以下の項目について、現在あなたはどのくらい満足していますか。（それぞれ1つずつ選択）	回答者数（人）	割合（％）	割合（％、無回答を除く）
不満	2	0.66	0.68
どちらかといえば不満	9	2.97	3.07
どちらともいえない	23	7.59	7.85
どちらかといえば満足	107	35.31	36.52
満足	152	50.17	51.88
無回答	10	3.30	
全体	303	100.00	100.00

# 人口変動要因等に関する定点観測調査 単純集計表【転出者】

Q1 あなたの性別をお答えください。（1つ選択）	回答者数（人）	割合（％）	割合（％、無回答を除く）
男	129	46.40	47.08
女	143	51.44	52.19
その他	2	0.72	0.73
無回答	4	1.44	
全体	278	100.00	100.00

Q1 2023年9月1日時点の年齢をお答えください。（数字を入力）	回答者数（人）	割合（％）	割合（％、無回答を除く）
18-24歳	18	6.47	6.47
25-29歳	44	15.83	15.83
30-34歳	32	11.51	11.51
35-39歳	38	13.67	13.67
40-44歳	29	10.43	10.43
45-49歳	36	12.95	12.95
50-54歳	32	11.51	11.51
55-59歳	21	7.55	7.55
60-64歳	28	10.07	10.07
全体	278	100.00	100.00

Q2 現在お住まいの地区をお選びください。（1つ選択） ※住民票がある場所をお選びください。 ※「その他」をご選択された方は、都道府県と市区町村名をご入力ください。（入力例：〇〇県△△市）	回答者数（人）	割合（％）	割合（％、無回答を除く）
芝地区	0	0.00	0.00
麻布地区	0	0.00	0.00
赤坂地区	0	0.00	0.00
高輪地区	0	0.00	0.00
芝浦港南地区	0	0.00	0.00
その他	278	100.00	100.00
全体	278	100.00	100.00

Q2 【その他】現在お住まいの地区をお選びください。（1つ選択） ※住民票がある場所をお選びください。 ※「その他」をご選択された方は、都道府県と市区町村名をご入力ください。（入力例：〇〇 県△△市）	回答者数（人）	割合（％）	割合（％、無回答を除く）
千代田区	6	2.16	2.16
中央区	8	2.88	2.88
新宿区	10	3.60	3.60
文京区	8	2.88	2.88
台東区	3	1.08	1.08
墨田区	7	2.52	2.52
江東区	7	2.52	2.52
品川区	18	6.47	6.47
目黒区	11	3.96	3.96
大田区	8	2.88	2.88
世田谷区	15	5.40	5.40
渋谷区	9	3.24	3.24
中野区	5	1.80	1.80
杉並区	2	0.72	0.72
豊島区	2	0.72	0.72
北区	1	0.36	0.36
荒川区	5	1.80	1.80
板橋区	0	0.00	0.00
練馬区	4	1.44	1.44
足立区	3	1.08	1.08
葛飾区	3	1.08	1.08
江戸川区	2	0.72	0.72
東京都市部	11	3.96	3.96
北海道	5	1.80	1.80
青森県	0	0.00	0.00
岩手県	1	0.36	0.36
宮城県	2	0.72	0.72
秋田県	0	0.00	0.00
山形県	1	0.36	0.36
福島県	0	0.00	0.00
茨城県	3	1.08	1.08
栃木県	0	0.00	0.00
群馬県	3	1.08	1.08
埼玉県	9	3.24	3.24
千葉県	12	4.32	4.32
神奈川県	31	11.15	11.15
新潟県	1	0.36	0.36
富山県	0	0.00	0.00
石川県	1	0.36	0.36
福井県	2	0.72	0.72
山梨県	2	0.72	0.72
長野県	3	1.08	1.08
岐阜県	0	0.00	0.00
静岡県	4	1.44	1.44
愛知県	7	2.52	2.52
三重県	1	0.36	0.36
滋賀県	1	0.36	0.36
京都府	3	1.08	1.08
大阪府	11	3.96	3.96
兵庫県	3	1.08	1.08
奈良県	1	0.36	0.36
和歌山県	2	0.72	0.72
鳥取県	0	0.00	0.00
島根県	1	0.36	0.36
岡山県	4	1.44	1.44
広島県	1	0.36	0.36
山口県	0	0.00	0.00
徳島県	1	0.36	0.36
香川県	0	0.00	0.00
愛媛県	1	0.36	0.36
高知県	0	0.00	0.00
福岡県	5	1.80	1.80
佐賀県	0	0.00	0.00
長崎県	1	0.36	0.36
熊本県	0	0.00	0.00
大分県	0	0.00	0.00
宮崎県	0	0.00	0.00
鹿児島県	1	0.36	0.36
沖縄県	4	1.44	1.44
国外	2	0.72	0.72
全体	278	100.00	100.00

## II

## III

居住年数（Ｑ４で尋ねた港区への転入年から転出年までの年数）	回答者数（人）	割合（％）	割合（％、無回答を除く）
約５年未満	119	42.81	52.19
約５～10年未満	40	14.39	17.54
約10～15年未満	23	8.27	10.09
約15～20年未満	12	4.32	5.26
約20～25年未満	9	3.24	3.95
約25～30年未満	13	4.68	5.70
約30～35年未満	5	1.80	2.19
約35～40年未満	0	0.00	0.00
約40～45年未満	1	0.36	0.44
約45～50年未満	1	0.36	0.44
約50年以上	5	1.80	2.19
無回答（港区への転入年又は港区からの転出年が無回答のため算出不可）	50	17.99	
全体	278	100.00	100.00

Ｑ５ あなたの現在の婚姻状況をお選びください。（１つ選択） ※既婚には事実婚の方や、みなとマリアージュ制度（パートナーシップ制度）をご利用の方を含みます。	回答者数（人）	割合（％）	割合（％、無回答を除く）
既婚（初婚）	120	43.17	43.17
既婚（複数回目の結婚）	19	6.83	6.83
未婚	116	41.73	41.73
離別	20	7.19	7.19
死別	3	1.08	1.08
全体	278	100.00	100.00

Ｑ６ 【Ｑ５で「未婚」を選んだ方にお伺いします】 将来の結婚のご希望として当てはまるものをお選びください。（１つ選択）	回答者数（人）	割合（％）	割合（％、無回答・非該当を除く）
結婚の予定がある	15	5.40	12.93
いつか結婚したい	56	20.14	48.28
一生結婚するつもりはない	8	2.88	6.90
わからない	37	13.31	31.90
非該当	162	58.27	
全体	278	100.00	100.00

Ｑ７ 【予定している子どもの人数※今いるお子様を含む総数】【子どもの人数のご予定についてお伺いします。】実際に予定している子どもの人数（今いるお子様を含む総数）と理想の子ども的人数をご入力ください。（数字を入力） ※子どもを持つことを予定していない又は理想としていない場合は「０」をご入力ください。 ※すでに家族計画を終えた方は、過去に予定していた人数と理想としていた人数をお答えください。	回答者数（人）	割合（％）	割合（％、無回答を除く）
０人	107	38.49	44.40
１人	56	20.14	23.24
２人	60	21.58	24.90
３人	14	5.04	5.81
４人	2	0.72	0.83
５人	2	0.72	0.83
無回答	37	13.31	
全体	278	100.00	100.00

Ｑ７ 【理想の子ども的人数】【子どもの人数のご予定についてお伺いします。】実際に予定している子どもの人数（今いるお子様を含む総数）と理想の子ども的人数をご入力ください。（数字を入力） ※子どもを持つことを予定していない又は理想としていない場合は「０」をご入力ください。 ※すでに家族計画を終えた方は、過去に予定していた人数と理想としていた人数をお答えください。	回答者数（人）	割合（％）	割合（％、無回答を除く）
０人	53	19.06	22.75
１人	19	6.83	8.15
２人	110	39.57	47.21
３人	47	16.91	20.17
４人	3	1.08	1.29
５人	1	0.36	0.43
無回答	45	16.19	
全体	278	100.00	100.00

Q8 あなたが港区に住むきっかけとなった主な出来事をお選びください。（1つ選択） ※すでに転出された方もお答えください。 ※複数転入されている方は、直近の転入についてお答えください。	回答者数（人）	割合（％）	割合（％、無回答を除く）
生まれてからずっと港区に住んでいる（住んでいた）	20	7.19	7.33
あなたの親（保護者）の都合	18	6.47	6.59
あなたの進学の場合	3	1.08	1.10
あなたの結婚の場合	17	6.12	6.23
あなたの離婚の場合	3	1.08	1.10
あなたの仕事の都合	126	45.32	46.15
配偶者（パートナー）の仕事の都合	21	7.55	7.69
あなたの親の介護の場合	0	0.00	0.00
配偶者（パートナー）の親の介護の場合	2	0.72	0.73
子どもの出産（出産前に転入）	1	0.36	0.37
子どもの出産（出産後に転入）	0	0.00	0.00
就学前児童の保育園・幼稚園等への入園	4	1.44	1.47
子どもの小学校への入学（小学生に当たる年齢を対象としたインターナショナルスクールを含む）	2	0.72	0.73
子どもの中学校への入学（中学生に当たる年齢を対象としたインターナショナルスクールを含む）	1	0.36	0.37
子どもの高等学校への入学（高校生に当たる年齢を対象とした専門学校等を含む）	0	0.00	0.00
子どもの大学等への入学（大学生に当たる年齢を対象とした専門学校、短期大学、大学院等を含む）	0	0.00	0.00
賃貸契約の更新	16	5.76	5.86
住居の購入	20	7.19	7.33
親族の港区への転入	1	0.36	0.37
その他	9	3.24	3.30
特に理由はない	7	2.52	2.56
住んでみたかった	2	0.72	0.73
都営住宅への入居当選	0	0.00	0.00
無回答	5	1.80	
全体	278	100.00	100.00

Q9 【あなたの配偶者】現在、あなたが同居されている方の人数をお選びください。（それぞれ1つずつ選択） ※該当する人がいない場合は「0人」を選択してください。 ※お子さんは実子・養子の両方を含みます。	回答者数（人）	割合（％）	割合（％、無回答を除く）
0人	157	56.47	57.51
1人	116	41.73	42.49
無回答	5	1.80	
全体	278	100.00	100.00

Q9 【あなたの親】現在、あなたが同居されている方の人数をお選びください。（それぞれ1つずつ選択） ※該当する人がいない場合は「0人」を選択してください。 ※お子さんは実子・養子の両方を含みます。	回答者数（人）	割合（％）	割合（％、無回答を除く）
0人	245	88.13	88.45
1人	15	5.40	5.42
2人	17	6.12	6.14
無回答	1	0.36	
全体	278	100.00	100.00

Q9 【配偶者の親】現在、あなたが同居されている方の人数をお選びください。（それぞれ1つずつ選択） ※該当する人がいない場合は「0人」を選択してください。 ※お子さんは実子・養子の両方を含みます。	回答者数（人）	割合（％）	割合（％、無回答を除く）
0人	266	95.68	96.03
1人	7	2.52	2.53
2人	4	1.44	1.44
無回答	1	0.36	
全体	278	100.00	100.00

Q9 【あなたの兄弟姉妹】現在、あなたが同居されている方の人数をお選びください。（それぞれ1つずつ選択） ※該当する人がいない場合は「0人」を選択してください。 ※お子さんは実子・養子の両方を含みます。	回答者数（人）	割合（％）	割合（％、無回答を除く）
0人	259	93.17	93.50
1人	13	4.68	4.69
2人	4	1.44	1.44
3人	1	0.36	0.36
無回答	1	0.36	
全体	278	100.00	100.00

Q9 【配偶者の兄弟姉妹】現在、あなたが同居されている方の人数をお選びください。（それぞれ1つずつ選択） ※該当する人がいない場合は「0人」を選択してください。 ※お子さんは実子・養子の両方を含みます。	回答者数（人）	割合（％）	割合（％、無回答を除く）
0人	270	97.12	97.47
1人	5	1.80	1.81
2人	2	0.72	0.72
無回答	1	0.36	
全体	278	100.00	100.00

Q9 【あなたの子ども（就学前）】現在、あなたが同居されている方の人数をお選びください。（それぞれ1つずつ選択） ※該当する人がいない場合は「0人」を選択してください。 ※お子さんは実子・養子の両方を含みます。	回答者数（人）	割合（％）	割合（％、無回答を除く）
0人	242	87.05	87.36
1人	29	10.43	10.47
2人	6	2.16	2.17
無回答	1	0.36	
全体	278	100.00	100.00

Q9 【あなたの子ども（小学生）】現在、あなたが同居されている方の人数をお選びください。（それぞれ1つずつ選択） ※該当する人がいない場合は「0人」を選択してください。 ※お子さんは実子・養子の両方を含みます。	回答者数（人）	割合（％）	割合（％、無回答を除く）
0人	257	92.45	92.78
1人	15	5.40	5.42
2人	4	1.44	1.44
3人	1	0.36	0.36
無回答	1	0.36	
全体	278	100.00	100.00

Q9 【あなたの子ども（中学生）】現在、あなたが同居されている方の人数をお選びください。（それぞれ1つずつ選択） ※該当する人がいない場合は「0人」を選択してください。 ※お子さんは実子・養子の両方を含みます。	回答者数（人）	割合（％）	割合（％、無回答を除く）
0人	268	96.40	96.75
1人	8	2.88	2.89
2人	1	0.36	0.36
無回答	1	0.36	
全体	278	100.00	100.00

Q9 【あなたの子ども（高校生世代）】現在、あなたが同居されている方の人数をお選びください。（それぞれ1つずつ選択） ※該当する人がいない場合は「0人」を選択してください。 ※お子さんは実子・養子の両方を含みます。	回答者数（人）	割合（％）	割合（％、無回答を除く）
0人	266	95.68	96.03
1人	10	3.60	3.61
2人	1	0.36	0.36
無回答	1	0.36	
全体	278	100.00	100.00

Q9 【あなたの子ども（高校卒業程度以降の年齢）】現在、あなたが同居されている方の人数をお選びください。（それぞれ1つずつ選択） ※該当する人がいない場合は「0人」を選択してください。 ※お子さんは実子・養子の両方を含みます。	回答者数（人）	割合（％）	割合（％、無回答を除く）
0人	265	95.32	95.67
1人	10	3.60	3.61
2人	2	0.72	0.72
無回答	1	0.36	
全体	278	100.00	100.00

Q9 【その他の親族】現在、あなたが同居されている方の人数をお選びください。（それぞれ1つずつ選択） ※該当する人がいない場合は「0人」を選択してください。 ※お子さんは実子・養子の両方を含みます。	回答者数（人）	割合（％）	割合（％、無回答を除く）
0人	270	97.12	97.47
1人	2	0.72	0.72
2人	4	1.44	1.44
3人	1	0.36	0.36
無回答	1	0.36	
全体	278	100.00	100.00

Q9 【あなたのパートナー（事実婚相手）】現在、あなたが同居されている方の人数をお選びください。（それぞれ1つずつ選択） ※該当する人がいない場合は「0人」を選択してください。 ※お子さんは実子・養子の両方を含みます。	回答者数（人）	割合（％）	割合（％、無回答を除く）
0人	268	96.40	96.75
1人	9	3.24	3.25
無回答	1	0.36	
全体	278	100.00	100.00

Q9 【あなたのパートナー（交際相手）】現在、あなたが同居されている方の人数をお選びください。（それぞれ1つずつ選択） ※該当する人がいない場合は「0人」を選択してください。 ※お子さんは実子・養子の両方を含みます。	回答者数（人）	割合（％）	割合（％、無回答を除く）
0人	254	91.37	91.70
1人	23	8.27	8.30
無回答	1	0.36	
全体	278	100.00	100.00

Q9 【その他】現在、あなたが同居されている方の人数をお選びください。（それぞれ1つずつ選択） ※該当する人がいない場合は「0人」を選択してください。 ※お子さんは実子・養子の両方を含みます。	回答者数（人）	割合（％）	割合（％、無回答を除く）
0人	275	98.92	99.28
1人	1	0.36	0.36
2人	0	0.00	0.00
3人	0	0.00	0.00
4人	1	0.36	0.36
無回答	1	0.36	
全体	278	100.00	100.00

Q10 あなたの現在の職業形態をお選びください。（1つ選択） ※複数のお勤め先がある方は、主なお勤め先についてお答えください。	回答者数（人）	割合（％）	割合（％、無回答を除く）
正社員（民間企業）	155	55.76	55.76
正社員（公的機関）	32	11.51	11.51
アルバイト	6	2.16	2.16
パートタイマー	6	2.16	2.16
契約社員	5	1.80	1.80
派遣社員	6	2.16	2.16
嘱託社員	2	0.72	0.72
法人の経営者	12	4.32	4.32
自営業主	15	5.40	5.40
家族従業者	1	0.36	0.36
家事専業	11	3.96	3.96
学生	2	0.72	0.72
無職	20	7.19	7.19
その他	5	1.80	1.80
全体	278	100.00	100.00

Q11 【勤務先への出社】あなたの現在の働き方別の頻度として当てはまる日数をご入力ください。（数字を入力） ※収入を伴う仕事の働き方についてお答えください。 ※ご自宅が職場の場合は、「在宅勤務・テレワーク」に含めてください。 ※収入を伴う仕事をしていない方は、「0」をご入力ください。	回答者数（人）	割合（％）	割合（％、無回答・非該当を除く）
週に0日	35	12.59	14.34
週に1日	13	4.68	5.33
週に2日	16	5.76	6.56
週に3日	22	7.91	9.02
週に4日	23	8.27	9.43
週に5日	124	44.60	50.82
週に6日	11	3.96	4.51
週に7日	0	0.00	0.00
無回答	3	1.08	
非該当	31	11.15	
全体	278	100.00	100.00

Q11 【在宅勤務・テレワーク】あなたの現在の働き方別の頻度として当てはまる日数をご入力ください。（数字を入力） ※収入を伴う仕事の働き方についてお答えください。 ※ご自宅が職場の場合は、「在宅勤務・テレワーク」に含めてください。 ※収入を伴う仕事をしていない方は、「0」をご入力ください。	回答者数（人）	割合（％）	割合（％、無回答・非該当を除く）
週に0日	147	52.88	60.25
週に1日	20	7.19	8.20
週に2日	21	7.55	8.61
週に3日	17	6.12	6.97
週に4日	12	4.32	4.92
週に5日	22	7.91	9.02
週に6日	1	0.36	0.41
週に7日	4	1.44	1.64
無回答	3	1.08	
非該当	31	11.15	
全体	278	100.00	100.00

Q12 【Q11の合計日数が1日以上の方にお伺いします】あなたの主な勤務地をご入力ください。	回答者数（人）	割合（％）	割合（％、無回答・非該当を除く）
千代田区	23	8.27	10.27
中央区	19	6.83	8.48
港区	51	18.35	22.77
新宿区	6	2.16	2.68
文京区	5	1.80	2.23
台東区	4	1.44	1.79
墨田区	1	0.36	0.45
江東区	5	1.80	2.23
品川区	10	3.60	4.46
目黒区	3	1.08	1.34
大田区	4	1.44	1.79
世田谷区	4	1.44	1.79
渋谷区	12	4.32	5.36
中野区	1	0.36	0.45
杉並区	1	0.36	0.45
豊島区	4	1.44	1.79
北区	0	0.00	0.00
荒川区	1	0.36	0.45
板橋区	0	0.00	0.00
練馬区	1	0.36	0.45
足立区	0	0.00	0.00
葛飾区	2	0.72	0.89
江戸川区	0	0.00	0.00
東京都市部	5	1.80	2.23
北海道	4	1.44	1.79
青森県	0	0.00	0.00
岩手県	1	0.36	0.45
宮城県	1	0.36	0.45
秋田県	0	0.00	0.00
山形県	1	0.36	0.45
福島県	0	0.00	0.00
茨城県	0	0.00	0.00
栃木県	0	0.00	0.00
群馬県	1	0.36	0.45
埼玉県	4	1.44	1.79
千葉県	2	0.72	0.89
神奈川県	9	3.24	4.02
新潟県	1	0.36	0.45
富山県	0	0.00	0.00
石川県	1	0.36	0.45
福井県	1	0.36	0.45
山梨県	1	0.36	0.45
長野県	3	1.08	1.34
岐阜県	0	0.00	0.00
静岡県	0	0.00	0.00
愛知県	7	2.52	3.13
三重県	1	0.36	0.45
滋賀県	0	0.00	0.00
京都府	1	0.36	0.45
大阪府	9	3.24	4.02
兵庫県	2	0.72	0.89
奈良県	0	0.00	0.00
和歌山県	2	0.72	0.89
鳥取県	0	0.00	0.00
島根県	0	0.00	0.00
岡山県	2	0.72	0.89
広島県	1	0.36	0.45
山口県	0	0.00	0.00
徳島県	1	0.36	0.45
香川県	0	0.00	0.00
愛媛県	0	0.00	0.00
高知県	0	0.00	0.00
福岡県	1	0.36	0.45
佐賀県	0	0.00	0.00
長崎県	0	0.00	0.00
熊本県	0	0.00	0.00
大分県	0	0.00	0.00
宮崎県	0	0.00	0.00
鹿児島県	1	0.36	0.45
沖縄県	3	1.08	1.34
国外	1	0.36	0.45
無回答	23	8.27	
非該当	31	11.15	
全体	278	100.00	100.00

## II

## III

Q13 【あなた個人・年間収入】昨年1年間（2022年1月～12月）のあなた個人と世帯全体の年間収入（額面）と、消費支出月額（1か月あたり平均）のおおよその額をご入力ください。 （数字を入力） ※消費支出額には、家賃を含み、自動車、家電製品・家具、住宅（ローン）の購入費、税金、社会保障費は除いてお答えください。	回答者数（人）	割合（％）	割合（％、無回答を除く）
100万円未満	20	7.19	8.20
100～200万円未満	6	2.16	2.46
200～300万円未満	15	5.40	6.15
300～400万円未満	27	9.71	11.07
400～500万円未満	22	7.91	9.02
500～600万円未満	20	7.19	8.20
600～700万円未満	23	8.27	9.43
700～800万円未満	18	6.47	7.38
800～900万円未満	11	3.96	4.51
900～1000万円未満	8	2.88	3.28
1000～1100万円未満	24	8.63	9.84
1100～1200万円未満	2	0.72	0.82
1200～1300万円未満	9	3.24	3.69
1300～1400万円未満	2	0.72	0.82
1400～1500万円未満	4	1.44	1.64
1500～2000万円未満	16	5.76	6.56
2000～3000万円未満	9	3.24	3.69
3000～5000万円未満	4	1.44	1.64
5000万円～1億円未満	0	0.00	0.00
1億円以上	4	1.44	1.64
無回答	34	12.23	
全体	278	100.00	100.00

Q13 【世帯全体・年間収入】昨年1年間（2022年1月～12月）のあなた個人と世帯全体の年間収入（額面）と、消費支出月額（1か月あたり平均）のおおよその額をご入力ください。 （数字を入力） ※消費支出額には、家賃を含み、自動車、家電製品・家具、住宅（ローン）の購入費、税金、社会保障費は除いてお答えください。	回答者数（人）	割合（％）	割合（％、無回答を除く）
100万円未満	8	2.88	3.56
100～200万円未満	2	0.72	0.89
200～300万円未満	14	5.04	6.22
300～400万円未満	19	6.83	8.44
400～500万円未満	16	5.76	7.11
500～600万円未満	11	3.96	4.89
600～700万円未満	18	6.47	8.00
700～800万円未満	9	3.24	4.00
800～900万円未満	10	3.60	4.44
900～1000万円未満	12	4.32	5.33
1000～1100万円未満	22	7.91	9.78
1100～1200万円未満	4	1.44	1.78
1200～1300万円未満	11	3.96	4.89
1300～1400万円未満	7	2.52	3.11
1400～1500万円未満	6	2.16	2.67
1500～2000万円未満	21	7.55	9.33
2000～3000万円未満	24	8.63	10.67
3000～5000万円未満	9	3.24	4.00
5000万円～1億円未満	0	0.00	0.00
1億円以上	2	0.72	0.89
無回答	53	19.06	
全体	278	100.00	100.00

Q13 【あなた個人・消費支出月額（1か月あたり平均）】昨年1年間（2022年1月～12月）のあなた個人と世帯全体の年間収入（額面）と、消費支出月額（1か月あたり平均）のおおよその額をご入力ください。（数字を入力） ※消費支出額には、家賃を含み、自動車、家電製品・家具、住宅（ローン）の購入費、税金、社会保障費は除いてお答えください。	回答者数（人）	割合（％）	割合（％、無回答を除く）
10万円未満	20	7.19	10.81
10～20万円未満	44	15.83	23.78
20～30万円未満	45	16.19	24.32
30～40万円未満	33	11.87	17.84
40～50万円未満	14	5.04	7.57
50～60万円未満	15	5.40	8.11
60～70万円未満	5	1.80	2.70
70～80万円未満	3	1.08	1.62
80～90万円未満	1	0.36	0.54
90～100万円未満	0	0.00	0.00
100万円以上	5	1.80	2.70
無回答	93	33.45	
全体	278	100.00	100.00

Q13 【世帯全体・消費支出月額（1か月あたり平均）】昨年1年間（2022年1月～12月）のあなた個人と世帯全体の年間収入（額面）と、消費支出月額（1か月あたり平均）のおおよその額をご入力ください。（数字を入力） ※消費支出額には、家賃を含み、自動車、家電製品・家具、住宅（ローン）の購入費、税金、社会保障費は除いてお答えください。	回答者数（人）	割合（％）	割合（％、無回答を除く）
10万円未満	7	2.52	3.89
10～20万円未満	22	7.91	12.22
20～30万円未満	42	15.11	23.33
30～40万円未満	29	10.43	16.11
40～50万円未満	19	6.83	10.56
50～60万円未満	28	10.07	15.56
60～70万円未満	11	3.96	6.11
70～80万円未満	8	2.88	4.44
80～90万円未満	3	1.08	1.67
90～100万円未満	0	0.00	0.00
100万円以上	11	3.96	6.11
無回答	98	35.25	
全体	278	100.00	100.00

Q14 あなたが現在お住まいの住宅の保有形態をお選びください。（1つ選択）	回答者数（人）	割合（％）	割合（％、無回答を除く）
持ち家（住宅ローンが残っている場合を含む）	96	34.53	34.91
賃貸住宅（家賃が10万円未満）	59	21.22	21.45
賃貸住宅（家賃が10～20万円未満）	69	24.82	25.09
賃貸住宅（家賃が20～30万円未満）	16	5.76	5.82
賃貸住宅（家賃が30万円以上）	8	2.88	2.91
社宅、寮	19	6.83	6.91
その他	8	2.88	2.91
無回答	3	1.08	
全体	278	100.00	100.00

Q15 今後3年間のあなたのご家庭の家計状況の予想について、該当するものをお選びください。（1つ選択）	回答者数（人）	割合（％）	割合（％、無回答を除く）
向上する	52	18.71	18.98
やや向上する	47	16.91	17.15
変わらない	106	38.13	38.69
やや悪化する	52	18.71	18.98
悪化する	17	6.12	6.20
無回答	4	1.44	
全体	278	100.00	100.00

注：Q16（定住意向）とQ17（港区に住みたいと考える年数）は、転出者が回答対象外のため掲載していない。

Q18 居住環境について、あなたが重要視している点を、最大5つまでお選びください。	回答者数（人）	割合（％）	割合（％、無回答を除く）
住宅価格・家賃の水準	150	53.96	55.76
公共交通機関（道路交通を含む）・公共施設の利便性	187	67.27	69.52
防災	45	16.19	16.73
治安	171	61.51	63.57
まちのイメージ・ブランド力	43	15.47	15.99
景観・街並み	74	26.62	27.51
飲食店の充実	52	18.71	19.33
食料品・日用品・消耗品の買い物環境	135	48.56	50.19
食料品・日用品・消耗品以外の品物（家電や家具等）の買い物環境	8	2.88	2.97
自然環境への配慮	24	8.63	8.92
地域コミュニティとの交流・活動	13	4.68	4.83
親族・友人・知人が近くにいる	30	10.79	11.15
勤務先との近さ	120	43.17	44.61
子育て環境の充実	52	18.71	19.33
教育環境の充実（就学前）	8	2.88	2.97
教育環境の充実（小学生世代）	14	5.04	5.20
教育環境の充実（中学生世代）	4	1.44	1.49
教育環境の充実（高校生世代）	3	1.08	1.12
豊かな国際性	5	1.80	1.86
性的少数者への支援の充実	2	0.72	0.74
医療機関の充実	45	16.19	16.73
博物館、美術館など文化施設の充実	12	4.32	4.46
公園、スポーツ施設等身体を動かすことができる施設の充実	15	5.40	5.58
障害者向けの福祉環境の充実	5	1.80	1.86
高齢者向けの福祉環境の充実	5	1.80	1.86
行政サービスのオンライン化の進展度	5	1.80	1.86
その他	4	1.44	1.49
無回答	9	3.24	
全体	278	100.00	100.00

Q18 【港区に転入したことがある方にお伺いします】転入先として港区を選んだ理由を、最大5つまでお選びください。 ※複数回転入されている方は、直近の転入についてお答えください。	回答者数（人）	割合（％）	割合（％、無回答・非該当を除く）
住宅価格・家賃の水準	30	10.79	13.04
公共交通機関（道路交通を含む）・公共施設の利便性	132	47.48	57.39
防災	15	5.40	6.52
治安	86	30.94	37.39
まちのイメージ・ブランド力	94	33.81	40.87
景観・街並み	52	18.71	22.61
飲食店の充実	38	13.67	16.52
食料品・日用品・消耗品の買い物環境	26	9.35	11.30
食料品・日用品・消耗品以外の品物（家電や家具等）の買い物環境	2	0.72	0.87
自然環境への配慮	3	1.08	1.30
地域コミュニティとの交流・活動	2	0.72	0.87
親族・友人・知人が近くにいる	19	6.83	8.26
勤務先との近さ	163	58.63	70.87
子育て環境の充実	19	6.83	8.26
教育環境の充実（就学前）	7	2.52	3.04
教育環境の充実（小学生世代）	6	2.16	2.61
教育環境の充実（中学生世代）	0	0.00	0.00
教育環境の充実（高校生世代）	2	0.72	0.87
豊かな国際性	14	5.04	6.09
性的少数者への支援の充実	0	0.00	0.00
医療機関の充実	21	7.55	9.13
博物館、美術館など文化施設の充実	10	3.60	4.35
公園、スポーツ施設等身体を動かすことができる施設の充実	13	4.68	5.65
障害者向けの福祉環境の充実	2	0.72	0.87
高齢者向けの福祉環境の充実	0	0.00	0.00
行政サービスのオンライン化の進展度	0	0.00	0.00
その他	25	8.99	10.87
無回答	28	10.07	
非該当	20	7.19	
全体	278	100.00	100.00

Q18 【港区から転出したことがある方にお伺いします】転出先を選んだ理由を、最大5つまでお選びください。 ※複数回転出されている方は、直近の転出についてお答えください。	回答者数（人）	割合（％）	割合（％、無回答・非該当を除く）
住宅価格・家賃の水準	126	45.32	46.49
公共交通機関（道路交通を含む）・公共施設の利便性	96	34.53	35.42
防災	18	6.47	6.64
治安	70	25.18	25.83
まちのイメージ・ブランド力	21	7.55	7.75
景観・街並み	48	17.27	17.71
飲食店の充実	28	10.07	10.33
食料品・日用品・消耗品の買い物環境	66	23.74	24.35
食料品・日用品・消耗品以外の品物（家電や家具等）の買い物環境	9	3.24	3.32
自然環境への配慮	26	9.35	9.59
地域コミュニティとの交流・活動	10	3.60	3.69
親族・友人・知人が近くにいる	47	16.91	17.34
勤務先との近さ	91	32.73	33.58
子育て環境の充実	21	7.55	7.75
教育環境の充実（就学前）	6	2.16	2.21
教育環境の充実（小学生世代）	7	2.52	2.58
教育環境の充実（中学生世代）	2	0.72	0.74
教育環境の充実（高校生世代）	2	0.72	0.74
豊かな国際性	2	0.72	0.74
性的少数者への支援の充実	0	0.00	0.00
医療機関の充実	10	3.60	3.69
博物館、美術館など文化施設の充実	2	0.72	0.74
公園、スポーツ施設等身体を動かすことができる施設の充実	23	8.27	8.49
障害者向けの福祉環境の充実	4	1.44	1.48
高齢者向けの福祉環境の充実	1	0.36	0.37
行政サービスのオンライン化の進展度	1	0.36	0.37
その他	62	22.30	22.88
無回答	7	2.52	
全体	278	100.00	100.00

Q19 【生活全般】以下の項目について、現在あなたはどのくらい満足していますか。（それぞれ1つずつ選択）	回答者数（人）	割合（％）	割合（％、無回答を除く）
不満	2	0.72	0.75
どちらかといえば不満	13	4.68	4.85
どちらともいえない	33	11.87	12.31
どちらかといえば満足	124	44.60	46.27
満足	96	34.53	35.82
無回答	10	3.60	
全体	278	100.00	100.00

Q19 【子育てのしやすさ（就学前）】以下の項目について、現在あなたはどのくらい満足していますか。（それぞれ1つずつ選択）	回答者数（人）	割合（％）	割合（％、無回答・非該当を除く）
不満	0	0.00	0.00
どちらかといえば不満	5	1.80	5.81
どちらともいえない	35	12.59	40.70
どちらかといえば満足	27	9.71	31.40
満足	19	6.83	22.09
無回答	32	11.51	
非該当（子どもはいない）	160	57.55	
全体	278	100.00	100.00

Q19 【教育環境（小・中学校）】以下の項目について、現在あなたはどのくらい満足していますか。（それぞれ1つずつ選択）	回答者数（人）	割合（％）	割合（％、無回答・非該当を除く）
不満	0	0.00	0.00
どちらかといえば不満	3	1.08	3.95
どちらともいえない	36	12.95	47.37
どちらかといえば満足	25	8.99	32.89
満足	12	4.32	15.79
無回答	34	12.23	
非該当（子どもはいない）	168	60.43	
全体	278	100.00	100.00

Q19 【日常的な買い物の環境（食料品・日用品等）】以下の項目について、現在あなたはどのくらい満足していますか。（それぞれ1つずつ選択）	回答者数（人）	割合（％）	割合（％、無回答を除く）
不満	4	1.44	1.55
どちらかといえば不満	26	9.35	10.08
どちらともいえない	47	16.91	18.22
どちらかといえば満足	92	33.09	35.66
満足	89	32.01	34.50
無回答	20	7.19	
全体	278	100.00	100.00

Q19 【まちのイメージ、ブランド力】以下の項目について、現在あなたはどのくらい満足していますか。（それぞれ1つずつ選択）	回答者数（人）	割合（％）	割合（％、無回答を除く）
不満	7	2.52	2.68
どちらかといえば不満	26	9.35	9.96
どちらともいえない	66	23.74	25.29
どちらかといえば満足	81	29.14	31.03
満足	81	29.14	31.03
無回答	17	6.12	
全体	278	100.00	100.00

## 港区政策創造研究所の概要

## 1 設置目的

港区政策創造研究所は、各部門の個別情報の収集・分析等を踏まえ、横断的に港区の課題を捉え、総合的な政策研究を行い、総合支所・支援部を支援することを目的とします。

## 2 設置日等

## (1) 設置日

平成23年2月1日

## (2) 設置場所

港区役所（本庁舎）4階

## (3) 所長

大塚 敬（三菱UFJリサーチ&コンサルティング(株) 主席研究員）  
（平成31年4月1日着任）

## 3 機能

研究所は、次の4つの機能を備えます。

機 能	狙 い
情報活用機能	区内で何が起きているのかを的確に把握する
分析・予測機能	区で生じている事柄が区民の生活に与える影響を予測する
政策研究・形成機能	顕在化する課題を先取りし、迅速に対応する
人材育成機能	流動的な時代に対応できる人材育成へ貢献する

## 4 体制

所長1名、副所長1名、研究員4名の合計6名で構成し、活動を行っています。

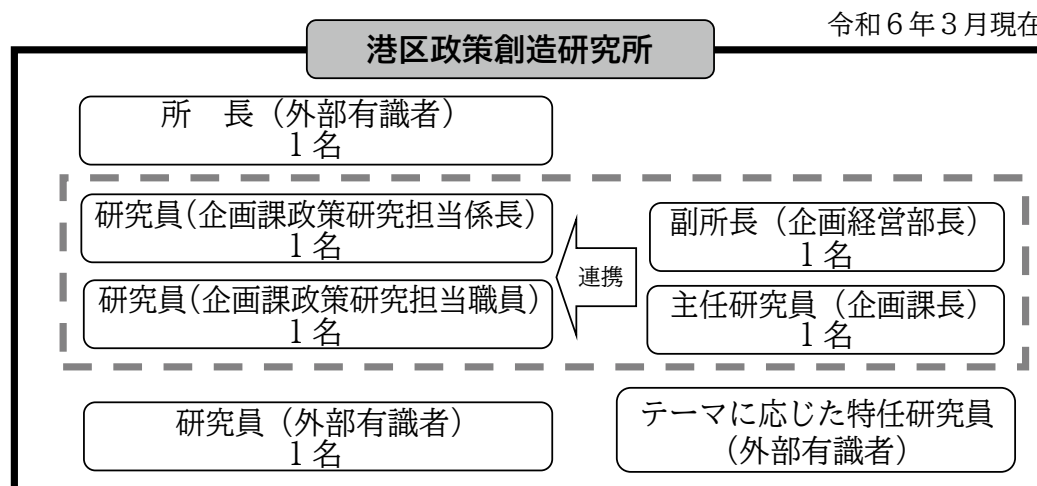

令和5年度人口変動要因等に関する定点観測調査報告書  
関係者名簿

令和6年3月現在

【港区政策創造研究所】

大塚 敬 港区政策創造研究所所長

(三菱UFJリサーチ&コンサルティング(株) 主席研究員)

[調査統括]

大澤 鉄也 港区政策創造研究所副所長

(港区企画経営部長)

西川 杉菜 港区政策創造研究所主任研究員

(港区企画経営部企画課長)

大森 崇広 港区政策創造研究所研究員

(港区企画経営部企画課政策研究担当係長)

小島 亜依莉 港区政策創造研究所研究員

(港区企画経営部企画課政策研究担当)

福田 隆巳 港区政策創造研究所研究員 調査デザイン・設計アドバイザー

(東京大学経済学研究科特任研究員)

## 港区「区の木・区の花」

区の木 ハナミズキ

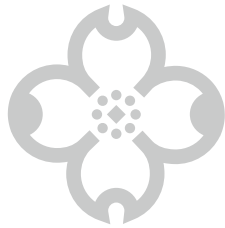

区の花 アジサイ



区の花 バラ

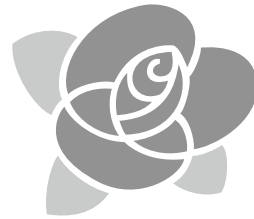

刊行物発行番号 2023326-5811

### 令和5年度人口変動要因等に関する定点観測調査報告書 令和6年（2024年）3月発行

発行 港区政策創造研究所（港区企画経営部企画課）  
〒105-8511 東京都港区芝公園一丁目5番25号  
電話 03-3578-2111（代表）

