

(地区外)

「虎ノ門・六本木地区（アークヒルズ仙石山森タワー）」

市街地再開発事業による
まちづくりの事業評価に関するアンケート



質問 1

虎ノ門・六本木地区の再開発事業で整備した道路及び敷地内のオープンスペースについてご回答ください。

下図の【道路及び敷地内オープンスペースの場所と参考写真】を見て、次の設問にご回答ください。

【道路及び敷地内オープンスペースの場所と参考写真】（質問 1 の参考資料）

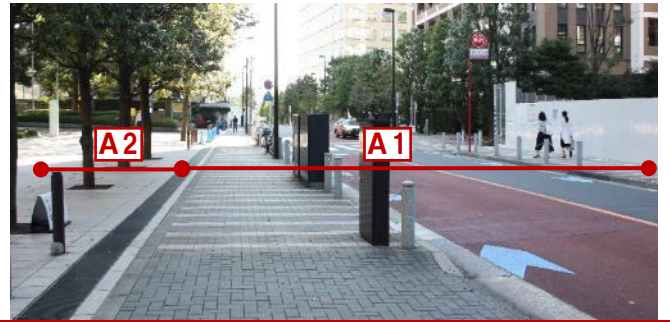
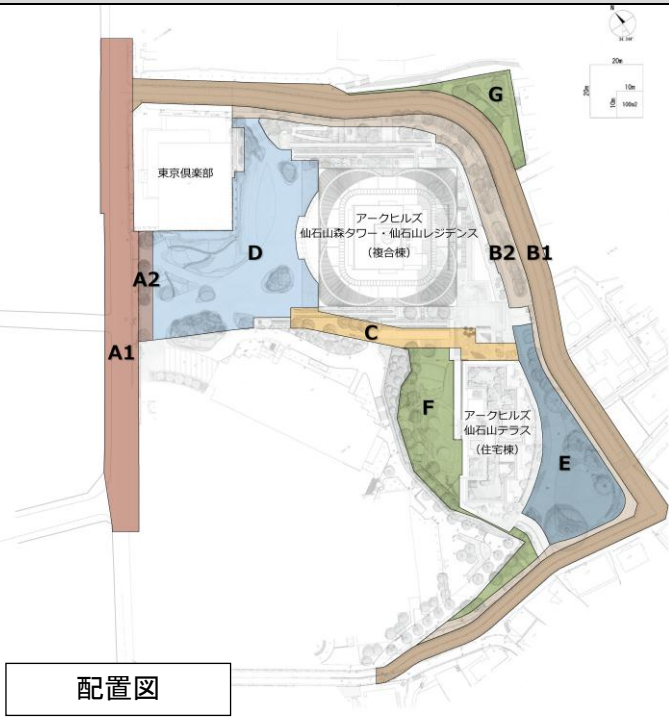

A : 区画街路 2 号 (尾根道)



B : 区画街路 6・8 号



C : 歩行者通路

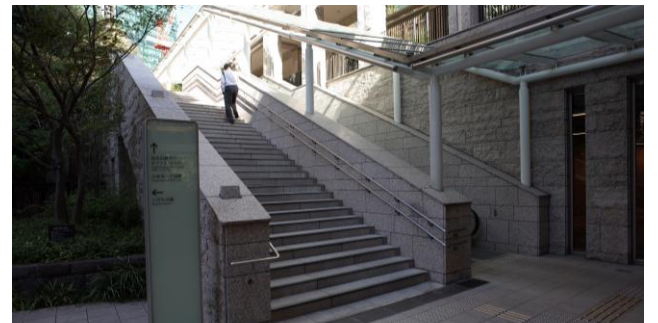

D : 広場 (仙石山プラザ)



E : 広場 (大けやき広場)



F : 緑地 (こげらの庭)



G : 緑地

(1) 日常の利用状況（頻度・目的）について、「道路及び敷地内オープンスペース」毎に該当する箇所に「✓印」を付けてください。「その他」に回答頂く場合は、具体的な内容について可能な範囲で記入してください。

	【頻度】				【目的（複数選択可）】					
	毎日	週2～3回程度	月2～3回程度	ほとんど利用しない	地区内施設			通り抜け	その他	<具体的な内容>
					通勤	店舗等利用	散歩・休憩等			
A1：道路（公共施設）	<input type="checkbox"/>	<input type="checkbox"/>	<input type="checkbox"/>	<input type="checkbox"/>	<input type="checkbox"/>	<input type="checkbox"/>	<input type="checkbox"/>	<input type="checkbox"/>	<input type="checkbox"/>	()
A2：歩行者通路（民地）	<input type="checkbox"/>	<input type="checkbox"/>	<input type="checkbox"/>	<input type="checkbox"/>	<input type="checkbox"/>	<input type="checkbox"/>	<input type="checkbox"/>	<input type="checkbox"/>	<input type="checkbox"/>	()
B1：道路（公共施設）	<input type="checkbox"/>	<input type="checkbox"/>	<input type="checkbox"/>	<input type="checkbox"/>	<input type="checkbox"/>	<input type="checkbox"/>	<input type="checkbox"/>	<input type="checkbox"/>	<input type="checkbox"/>	()
B2：歩行者通路（民地）	<input type="checkbox"/>	<input type="checkbox"/>	<input type="checkbox"/>	<input type="checkbox"/>	<input type="checkbox"/>	<input type="checkbox"/>	<input type="checkbox"/>	<input type="checkbox"/>	<input type="checkbox"/>	()
C：歩行者通路	<input type="checkbox"/>	<input type="checkbox"/>	<input type="checkbox"/>	<input type="checkbox"/>	<input type="checkbox"/>	<input type="checkbox"/>	<input type="checkbox"/>	<input type="checkbox"/>	<input type="checkbox"/>	()
D：広場（仙石山プラザ）	<input type="checkbox"/>	<input type="checkbox"/>	<input type="checkbox"/>	<input type="checkbox"/>	<input type="checkbox"/>	<input type="checkbox"/>	<input type="checkbox"/>	<input type="checkbox"/>	<input type="checkbox"/>	()
E：広場（大けやき広場）	<input type="checkbox"/>	<input type="checkbox"/>	<input type="checkbox"/>	<input type="checkbox"/>	<input type="checkbox"/>	<input type="checkbox"/>	<input type="checkbox"/>	<input type="checkbox"/>	<input type="checkbox"/>	()
F：緑地（こげらの庭）	<input type="checkbox"/>	<input type="checkbox"/>	<input type="checkbox"/>	<input type="checkbox"/>	<input type="checkbox"/>	<input type="checkbox"/>	<input type="checkbox"/>	<input type="checkbox"/>	<input type="checkbox"/>	()
G：緑地（東側）	<input type="checkbox"/>	<input type="checkbox"/>	<input type="checkbox"/>	<input type="checkbox"/>	<input type="checkbox"/>	<input type="checkbox"/>	<input type="checkbox"/>	<input type="checkbox"/>	<input type="checkbox"/>	()

(2) 満足度について、「道路及び敷地内オープンスペース」毎に該当する箇所に「✓印」を付けてください。

	【安全性】			【開放性】			【快適性】			総合評価				
	段差の有無、照明環境など			圧迫感の有無、見通しの良さなど			居心地の良さなど							
	良い	どちらともいえない	悪い	良い	どちらともいえない	悪い	良い	どちらともいえない	悪い	非常に良い	やや良い	どちらともいえない	やや悪い	非常に悪い
A1：道路（公共施設）	<input type="checkbox"/>	<input type="checkbox"/>	<input type="checkbox"/>	<input type="checkbox"/>	<input type="checkbox"/>	<input type="checkbox"/>	<input type="checkbox"/>	<input type="checkbox"/>	<input type="checkbox"/>	<input type="checkbox"/>	<input type="checkbox"/>	<input type="checkbox"/>	<input type="checkbox"/>	<input type="checkbox"/>
A2：歩行者通路（民地）	<input type="checkbox"/>	<input type="checkbox"/>	<input type="checkbox"/>	<input type="checkbox"/>	<input type="checkbox"/>	<input type="checkbox"/>	<input type="checkbox"/>	<input type="checkbox"/>	<input type="checkbox"/>	<input type="checkbox"/>	<input type="checkbox"/>	<input type="checkbox"/>	<input type="checkbox"/>	<input type="checkbox"/>
B1：道路（公共施設）	<input type="checkbox"/>	<input type="checkbox"/>	<input type="checkbox"/>	<input type="checkbox"/>	<input type="checkbox"/>	<input type="checkbox"/>	<input type="checkbox"/>	<input type="checkbox"/>	<input type="checkbox"/>	<input type="checkbox"/>	<input type="checkbox"/>	<input type="checkbox"/>	<input type="checkbox"/>	<input type="checkbox"/>
B2：歩行者通路（民地）	<input type="checkbox"/>	<input type="checkbox"/>	<input type="checkbox"/>	<input type="checkbox"/>	<input type="checkbox"/>	<input type="checkbox"/>	<input type="checkbox"/>	<input type="checkbox"/>	<input type="checkbox"/>	<input type="checkbox"/>	<input type="checkbox"/>	<input type="checkbox"/>	<input type="checkbox"/>	<input type="checkbox"/>
C：歩行者通路	/									<input type="checkbox"/>	<input type="checkbox"/>	<input type="checkbox"/>	<input type="checkbox"/>	<input type="checkbox"/>
D：広場（仙石山プラザ）										<input type="checkbox"/>	<input type="checkbox"/>	<input type="checkbox"/>	<input type="checkbox"/>	<input type="checkbox"/>
E：広場（大けやき広場）										<input type="checkbox"/>	<input type="checkbox"/>	<input type="checkbox"/>	<input type="checkbox"/>	<input type="checkbox"/>
F：緑地（こげらの庭）										<input type="checkbox"/>	<input type="checkbox"/>	<input type="checkbox"/>	<input type="checkbox"/>	<input type="checkbox"/>
G：緑地（東側）										<input type="checkbox"/>	<input type="checkbox"/>	<input type="checkbox"/>	<input type="checkbox"/>	<input type="checkbox"/>

質問 2

街並み景観についてご回答ください。

下図を見て、次の設問にご回答ください。

【近景の参考写真】（質問 2 (1) の参考資料）



【街並み景観の参考写真】（質問 2 (2) の参考資料）



アークヒルズ仙石山森タワー



(1) **左図**の【近景の参考写真】を見て、下記の項目について最も自分のイメージに合う箇所「✓印」を付けてください。

		非常に	やや	どちらとも いえない	やや	非常に	
① 敷地に対するゆとりの印象	良い	<input type="checkbox"/>	<input type="checkbox"/>	<input type="checkbox"/>	<input type="checkbox"/>	<input type="checkbox"/>	悪い
② 外壁の素材の印象	良い	<input type="checkbox"/>	<input type="checkbox"/>	<input type="checkbox"/>	<input type="checkbox"/>	<input type="checkbox"/>	悪い
③ 舗装の色彩の印象	良い	<input type="checkbox"/>	<input type="checkbox"/>	<input type="checkbox"/>	<input type="checkbox"/>	<input type="checkbox"/>	悪い
④ 敷地内の通行環境の印象 (舗装材、風、匂い、害虫・害獣など)	良い	<input type="checkbox"/>	<input type="checkbox"/>	<input type="checkbox"/>	<input type="checkbox"/>	<input type="checkbox"/>	悪い
⑤ 植栽(配置、樹種など)の印象	良い	<input type="checkbox"/>	<input type="checkbox"/>	<input type="checkbox"/>	<input type="checkbox"/>	<input type="checkbox"/>	悪い
⑥ 緑(植栽)の量の印象	良い	<input type="checkbox"/>	<input type="checkbox"/>	<input type="checkbox"/>	<input type="checkbox"/>	<input type="checkbox"/>	悪い

(2) **左図**の【街並み景観の参考写真】を見て、下記の項目について最も自分のイメージに合う箇所「✓印」を付けてください。

		非常に	やや	どちらとも いえない	やや	非常に	
① 建物形状	良い	<input type="checkbox"/>	<input type="checkbox"/>	<input type="checkbox"/>	<input type="checkbox"/>	<input type="checkbox"/>	悪い
② 建物形状の周辺との調和	良い	<input type="checkbox"/>	<input type="checkbox"/>	<input type="checkbox"/>	<input type="checkbox"/>	<input type="checkbox"/>	悪い
③ 外観の色彩	良い	<input type="checkbox"/>	<input type="checkbox"/>	<input type="checkbox"/>	<input type="checkbox"/>	<input type="checkbox"/>	悪い
④ 外観色彩の周辺との調和	良い	<input type="checkbox"/>	<input type="checkbox"/>	<input type="checkbox"/>	<input type="checkbox"/>	<input type="checkbox"/>	悪い
⑤ 東京タワーの象徴的な絵姿の保全	良い	<input type="checkbox"/>	<input type="checkbox"/>	<input type="checkbox"/>	<input type="checkbox"/>	<input type="checkbox"/>	悪い

(3) その他、「アークヒルズ仙石山森タワー」について、「街並み景観」のイメージや上記の回答の理由などがあれば、ご記入ください。

(記入欄)

質問3	アークヒルズ仙石山森タワーにおける防災についてご回答ください。			
(1) 当地区は、 地区内残留地区 （震災時、火災の延焼の危険性が少なく、広域避難場所に避難する必要がない地区）に指定されていることをご存知ですか。				
<input type="checkbox"/> 知っている		<input type="checkbox"/> 知らない		
(2) アークヒルズ仙石山森タワーの 防災設備 について、該当する箇所に「 <input checked="" type="checkbox"/> 印」を付けてください。				
① 当施設は非常用発電システムを導入していること	<input type="checkbox"/> 知っている	<input type="checkbox"/> 知らない		
② 当地区内に防災備蓄倉庫があること	<input type="checkbox"/> 知っている	<input type="checkbox"/> 知らない		
(3) 当地区の集会所が 一時滞在施設 （※災害時に帰宅が可能になるまで待機する場所がない帰宅困難者等を一時的に受け入れる施設）として区と協定を結んでいることをご存知ですか。				
<input type="checkbox"/> 知っている		<input type="checkbox"/> 知らない		
(4) 虎ノ門・六本木地区の再開発事業（道路整備や耐震性の高い建物の整備などによるまちづくり）は、 地域の防災性の向上 につながるまちづくりであったと思いますか。				
非常に思う	やや思う	どちらともいえない	それほど思わない	全く思わない
<input type="checkbox"/>	<input type="checkbox"/>	<input type="checkbox"/>	<input type="checkbox"/>	<input type="checkbox"/>
(5) 虎ノ門・六本木地区の再開発事業は、どのような点で 防災性の向上につながっている と思いますか。（複数回答可）				
建物の耐震化	広場などによる避難場所の確保	道路整備などによる避難経路の確保	非常用発電などの防災設備の整備	その他
<input type="checkbox"/>	<input type="checkbox"/>	<input type="checkbox"/>	<input type="checkbox"/>	()

質問4	虎ノ門・六本木地区の再開発事業により整備した認可保育園についてご回答ください。			
(1) 当地区の再開発事業により認可保育園が整備されたことを ご存じ ですか。				
<input type="checkbox"/> 知っている		<input type="checkbox"/> 知らない		
(2) 当地区の再開発事業により認可保育園が整備されたことは 評価 できると思いますか。				
とても評価できる	評価できる	どちらともいえない	あまり評価できない	評価できない
<input type="checkbox"/>	<input type="checkbox"/>	<input type="checkbox"/>	<input type="checkbox"/>	<input type="checkbox"/>

質問5	虎ノ門・六本木地区の再開発事業では、オープンスペースの積極的な緑化だけでなく、質にも配慮し、多種多様な生きものの為の環境づくりなど、生物多様性への貢献を目指しました。			
(1) 当地区の再開発事業のオープンスペースが、生物多様性への貢献を目指していることを ご存じ ですか。				
<input type="checkbox"/> 知っている		<input type="checkbox"/> 知らない		
(2) 当地区の再開発事業において、生物の多様性への貢献を目指したことは 評価 できると思いますか。				
とても評価できる	評価できる	どちらともいえない	あまり評価できない	評価できない
<input type="checkbox"/>	<input type="checkbox"/>	<input type="checkbox"/>	<input type="checkbox"/>	<input type="checkbox"/>

質問 6	虎ノ門・六本木地区の市街地再開発事業によるまちづくりについて、意見等ございましたら、ご記入ください。
(記入欄)	

質問 7	ご回答者様ご自身のことをお教え下さい。(該当する箇所「✓印」を付けてください。)							
(1) 性別	<input type="checkbox"/> 男性				<input type="checkbox"/> 女性			
(2) 年代	~19 歳	20 歳代	30 歳代	40 歳代	50 歳代	60 歳代	70 歳代	80 歳~
	<input type="checkbox"/>	<input type="checkbox"/>	<input type="checkbox"/>	<input type="checkbox"/>	<input type="checkbox"/>	<input type="checkbox"/>	<input type="checkbox"/>	<input type="checkbox"/>
(3) 居住・ 就業開始 時期	<input type="checkbox"/> 竣工前 <small>前</small> から				<input type="checkbox"/> 竣工後 <small>後</small> から			
	(参考)「アークヒルズ仙石山森タワー」の竣工 (平成 24 年 6 月)							
(4) 居住・ 就業 エリア	<input type="checkbox"/> 赤坂一丁目			<input type="checkbox"/> 六本木一丁目			<input type="checkbox"/> 麻布台一丁目	
	<input type="checkbox"/> 虎ノ門三丁目			<input type="checkbox"/> 虎ノ門四丁目			<input type="checkbox"/> 虎ノ門五丁目	

法人の方は、右側のチェックボックスに「✓印」を付けてください。	(法人の場合) <input type="checkbox"/>
---------------------------------	----------------------------------

アンケートは以上です。ご協力ありがとうございました。