

【地区外用】

「六本木一丁目南地区（パークコート六本木ヒルトップ）」

市街地再開発事業による
まちづくりの事後評価に関するアンケート（案）



質問 1

六本木一丁目南地区の再開発事業で整備した道路及び敷地内のオープンスペースについてご回答ください。

下図の【道路及び敷地内オープンスペースの場所と参考写真】を見て、次の設問にご回答ください。

【道路及び敷地内オープンスペースの場所と参考写真】（質問 1 の参考資料）

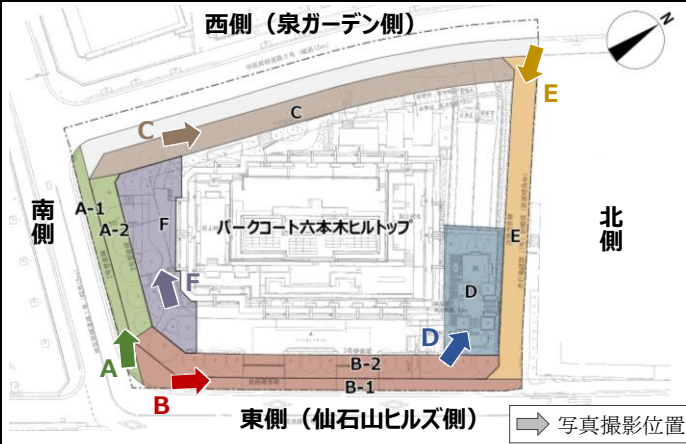

(1) **日常の利用状況(頻度・目的)**について、「道路及び敷地内オープンスペース」毎に該当する箇所に「✓印」を付けてください。「その他」に回答頂く場合は、具体的な内容について可能な範囲で記入してください。

	【頻度】				【目的(複数選択可)】					
	毎日	週1回以上	月1回以上	ほとんど利用しない	地区内施設			通り抜け	その他	<具体的な内容>
					通勤	店舗等利用	散歩・休憩等			
A-1: 歩道(公共施設)	<input type="checkbox"/>	<input type="checkbox"/>	<input type="checkbox"/>	<input type="checkbox"/>	<input type="checkbox"/>	<input type="checkbox"/>	<input type="checkbox"/>	<input type="checkbox"/>	<input type="checkbox"/>	()
A-2: 歩行者空間(民地)	<input type="checkbox"/>	<input type="checkbox"/>	<input type="checkbox"/>	<input type="checkbox"/>	<input type="checkbox"/>	<input type="checkbox"/>	<input type="checkbox"/>	<input type="checkbox"/>	<input type="checkbox"/>	()
B-1: 歩道(公共施設)	<input type="checkbox"/>	<input type="checkbox"/>	<input type="checkbox"/>	<input type="checkbox"/>	<input type="checkbox"/>	<input type="checkbox"/>	<input type="checkbox"/>	<input type="checkbox"/>	<input type="checkbox"/>	()
B-2: 歩行者空間(民地)	<input type="checkbox"/>	<input type="checkbox"/>	<input type="checkbox"/>	<input type="checkbox"/>	<input type="checkbox"/>	<input type="checkbox"/>	<input type="checkbox"/>	<input type="checkbox"/>	<input type="checkbox"/>	()
C: 歩行者空間(民地)	<input type="checkbox"/>	<input type="checkbox"/>	<input type="checkbox"/>	<input type="checkbox"/>	<input type="checkbox"/>	<input type="checkbox"/>	<input type="checkbox"/>	<input type="checkbox"/>	<input type="checkbox"/>	()
D: 広場	<input type="checkbox"/>	<input type="checkbox"/>	<input type="checkbox"/>	<input type="checkbox"/>	<input type="checkbox"/>	<input type="checkbox"/>	<input type="checkbox"/>	<input type="checkbox"/>	<input type="checkbox"/>	()
E: 歩行者通路	<input type="checkbox"/>	<input type="checkbox"/>	<input type="checkbox"/>	<input type="checkbox"/>	<input type="checkbox"/>	<input type="checkbox"/>	<input type="checkbox"/>	<input type="checkbox"/>	<input type="checkbox"/>	()
F: 店舗前の空地	<input type="checkbox"/>	<input type="checkbox"/>	<input type="checkbox"/>	<input type="checkbox"/>	<input type="checkbox"/>	<input type="checkbox"/>	<input type="checkbox"/>	<input type="checkbox"/>	<input type="checkbox"/>	()

(2) **満足度**について、「道路及び敷地内オープンスペース」毎に該当する箇所に「✓印」を付けてください。

	【安全性】			【快適性】			【一体性】			総合評価								
	段差の有無 見通しの良さ 照明環境など					居心地の良さ 圧迫感の有無 など					公共施設と民地の 一体性							
	良い	どちらともいえない		悪い	良い	どちらともいえない		悪い	良い	どちらともいえない		悪い	非常に良い	やや良い	どちらともいえない		やや悪い	非常に悪い
A-1: 歩道(公共施設)	<input type="checkbox"/>	<input type="checkbox"/>	<input type="checkbox"/>	<input type="checkbox"/>	<input type="checkbox"/>	<input type="checkbox"/>	<input type="checkbox"/>	<input type="checkbox"/>	<input type="checkbox"/>	<input type="checkbox"/>	<input type="checkbox"/>	<input type="checkbox"/>	<input type="checkbox"/>	<input type="checkbox"/>	<input type="checkbox"/>	<input type="checkbox"/>	<input type="checkbox"/>	<input type="checkbox"/>
A-2: 歩行者空間(民地)	<input type="checkbox"/>	<input type="checkbox"/>	<input type="checkbox"/>	<input type="checkbox"/>	<input type="checkbox"/>	<input type="checkbox"/>	<input type="checkbox"/>	<input type="checkbox"/>	<input type="checkbox"/>	<input type="checkbox"/>	<input type="checkbox"/>	<input type="checkbox"/>	<input type="checkbox"/>	<input type="checkbox"/>	<input type="checkbox"/>	<input type="checkbox"/>	<input type="checkbox"/>	<input type="checkbox"/>
B-1: 歩道(公共施設)	<input type="checkbox"/>	<input type="checkbox"/>	<input type="checkbox"/>	<input type="checkbox"/>	<input type="checkbox"/>	<input type="checkbox"/>	<input type="checkbox"/>	<input type="checkbox"/>	<input type="checkbox"/>	<input type="checkbox"/>	<input type="checkbox"/>	<input type="checkbox"/>	<input type="checkbox"/>	<input type="checkbox"/>	<input type="checkbox"/>	<input type="checkbox"/>	<input type="checkbox"/>	<input type="checkbox"/>
B-2: 歩行者空間(民地)	<input type="checkbox"/>	<input type="checkbox"/>	<input type="checkbox"/>	<input type="checkbox"/>	<input type="checkbox"/>	<input type="checkbox"/>	<input type="checkbox"/>	<input type="checkbox"/>	<input type="checkbox"/>	<input type="checkbox"/>	<input type="checkbox"/>	<input type="checkbox"/>	<input type="checkbox"/>	<input type="checkbox"/>	<input type="checkbox"/>	<input type="checkbox"/>	<input type="checkbox"/>	<input type="checkbox"/>
C: 歩行者空間(民地)	<input type="checkbox"/>	<input type="checkbox"/>	<input type="checkbox"/>	<input type="checkbox"/>	<input type="checkbox"/>	<input type="checkbox"/>	<input type="checkbox"/>	<input type="checkbox"/>	<input type="checkbox"/>	<input type="checkbox"/>	<input type="checkbox"/>	<input type="checkbox"/>	<input type="checkbox"/>	<input type="checkbox"/>	<input type="checkbox"/>	<input type="checkbox"/>	<input type="checkbox"/>	<input type="checkbox"/>
D: 広場	<input type="checkbox"/>	<input type="checkbox"/>	<input type="checkbox"/>	<input type="checkbox"/>	<input type="checkbox"/>	<input type="checkbox"/>	<input type="checkbox"/>	<input type="checkbox"/>	/									
E: 歩行者通路	<input type="checkbox"/>	<input type="checkbox"/>	<input type="checkbox"/>	<input type="checkbox"/>	<input type="checkbox"/>	<input type="checkbox"/>	<input type="checkbox"/>											
F: 店舗前の空地	<input type="checkbox"/>	<input type="checkbox"/>	<input type="checkbox"/>	<input type="checkbox"/>	<input type="checkbox"/>	<input type="checkbox"/>	<input type="checkbox"/>											

質問 2

街並み景観についてご回答ください。

下図を見て、次の設問にご回答ください。

【近景の参考写真】（質問 2 (1) の参考資料）

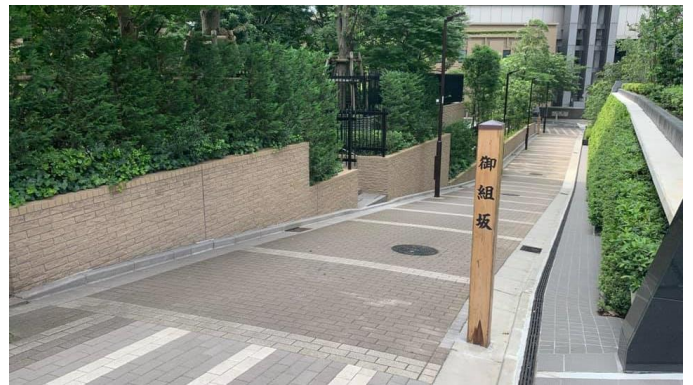

【街並み景観の参考写真】（質問 2 (2) の参考資料）

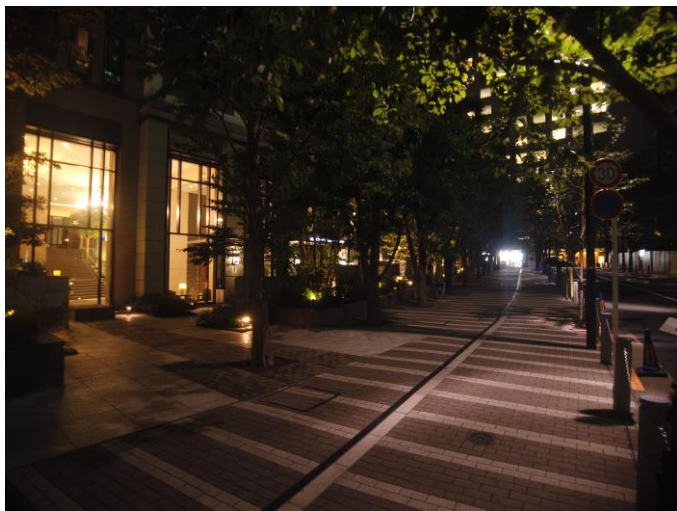

(1) **左図**の【近景の参考写真】を見て、下記の項目について最も自分のイメージに合う箇所に「✓印」を付けてください。

			非常に	やや	どちらとも いえない	やや	非常に	
①	敷地に対するゆとりの印象	良い	<input type="checkbox"/>	<input type="checkbox"/>	<input type="checkbox"/>	<input type="checkbox"/>	<input type="checkbox"/>	悪い
②	外壁の素材の印象	良い	<input type="checkbox"/>	<input type="checkbox"/>	<input type="checkbox"/>	<input type="checkbox"/>	<input type="checkbox"/>	悪い
③	舗装の色彩の印象	良い	<input type="checkbox"/>	<input type="checkbox"/>	<input type="checkbox"/>	<input type="checkbox"/>	<input type="checkbox"/>	悪い
④	広場などのオープンスペースの設えの印象	良い	<input type="checkbox"/>	<input type="checkbox"/>	<input type="checkbox"/>	<input type="checkbox"/>	<input type="checkbox"/>	悪い
⑤	御組坂の設えの印象	良い	<input type="checkbox"/>	<input type="checkbox"/>	<input type="checkbox"/>	<input type="checkbox"/>	<input type="checkbox"/>	悪い
⑥	緑の印象							
	量の多さ	良い	<input type="checkbox"/>	<input type="checkbox"/>	<input type="checkbox"/>	<input type="checkbox"/>	<input type="checkbox"/>	悪い
	見通しの良さ	良い	<input type="checkbox"/>	<input type="checkbox"/>	<input type="checkbox"/>	<input type="checkbox"/>	<input type="checkbox"/>	悪い
	配置、樹種	良い	<input type="checkbox"/>	<input type="checkbox"/>	<input type="checkbox"/>	<input type="checkbox"/>	<input type="checkbox"/>	悪い
⑦	夜間照明の印象	良い	<input type="checkbox"/>	<input type="checkbox"/>	<input type="checkbox"/>	<input type="checkbox"/>	<input type="checkbox"/>	悪い

(2) **左図**の【街並み景観の参考写真】及び【表紙の写真】を見て、下記の項目について最も自分のイメージに合う箇所に「✓印」を付けてください。

			非常に	やや	どちらとも いえない	やや	非常に	
①	建物形状	良い	<input type="checkbox"/>	<input type="checkbox"/>	<input type="checkbox"/>	<input type="checkbox"/>	<input type="checkbox"/>	悪い
②	建物形状の周辺との調和	良い	<input type="checkbox"/>	<input type="checkbox"/>	<input type="checkbox"/>	<input type="checkbox"/>	<input type="checkbox"/>	悪い
③	外観の色彩	良い	<input type="checkbox"/>	<input type="checkbox"/>	<input type="checkbox"/>	<input type="checkbox"/>	<input type="checkbox"/>	悪い
④	外観色彩の周辺との調和	良い	<input type="checkbox"/>	<input type="checkbox"/>	<input type="checkbox"/>	<input type="checkbox"/>	<input type="checkbox"/>	悪い

(3) その他、「パークコート六本木ヒルトップ」について、「街並み景観」のイメージや上記の回答の理由などがあれば、ご記入ください。

(記入欄)

質問3	六本木一丁目南地区における防災についてご回答ください。				
(1) 当地区内に、非常時の防災設備として、 防災備蓄倉庫 があることをご存知ですか。					
<input type="checkbox"/> 知っている			<input type="checkbox"/> 知らない		
(2) 当地区内に、非常時の防災設備として、 非常用発電システム を導入していることをご存知ですか。					
<input type="checkbox"/> 知っている			<input type="checkbox"/> 知らない		
(3) 当地区の一階エントランスロビーについて、 一時滞在施設 （※災害時に帰宅が可能になるまで待機する場所がない帰宅困難者等を一時的に受け入れる施設）として区と協定を結んでいることをご存知ですか。					
<input type="checkbox"/> 知っている			<input type="checkbox"/> 知らない		
(4) 当地区の再開発事業（道路整備や耐震性の高い建物整備などによるまちづくり）は、 地域の防災性の向上 につながるまちづくりであったと思いますか。					
非常に思う	やや思う	どちらともいえない	それほど思わない	全く思わない	
<input type="checkbox"/>	<input type="checkbox"/>	<input type="checkbox"/>	<input type="checkbox"/>	<input type="checkbox"/>	
(5) 当地区の再開発事業は、どのような点で 防災性の向上 につながっていると思いますか。（複数回答可）					
建物の耐震化	防災備蓄倉庫の設置	一時滞在施設の確保	道路整備などによる避難経路の確保	非常用発電などの防災設備の整備	その他
<input type="checkbox"/>	<input type="checkbox"/>	<input type="checkbox"/>	<input type="checkbox"/>	<input type="checkbox"/>	()

質問4	六本木一丁目南地区の再開発事業により整備した食料品スーパーについてご回答ください。				
(1) 当地区の再開発事業により 食料品スーパー が整備されたことをご存知ですか。					
<input type="checkbox"/> 知っている			<input type="checkbox"/> 知らない		
(2) 当地区の 食料品スーパー をどれくらい利用していますか。					
毎日	週1以上	月1以上	ほとんど利用しない		
<input type="checkbox"/>	<input type="checkbox"/>	<input type="checkbox"/>	<input type="checkbox"/>		
(3) 当地区の 食料品スーパー があることに利便性を感じていますか。					
<input type="checkbox"/> 感じている		<input type="checkbox"/> どちらともいえない		<input type="checkbox"/> 感じていない	
(4) 当地区の再開発事業により 食料品スーパー が整備されたことは評価できると思いますか。					
とても評価できる	評価できる	どちらともいえない	あまり評価できない	評価できない	
<input type="checkbox"/>	<input type="checkbox"/>	<input type="checkbox"/>	<input type="checkbox"/>	<input type="checkbox"/>	

質問 5	六本木一丁目南地区の市街地再開発事業によるまちづくりについて、意見等ございましたら、ご記入ください。
(記入欄)	

質問 6	ご回答者様ご自身のことをお教え下さい。(該当する箇所「✓印」を付けてください。)
------	--

(1) 性別	<input type="checkbox"/> 男性				<input type="checkbox"/> 女性			
(2) 年齢	~19歳	20歳代	30歳代	40歳代	50歳代	60歳代	70歳代	80歳~
	<input type="checkbox"/>	<input type="checkbox"/>	<input type="checkbox"/>	<input type="checkbox"/>	<input type="checkbox"/>	<input type="checkbox"/>	<input type="checkbox"/>	<input type="checkbox"/>
(3) 居住・就業区分	<input type="checkbox"/> お住まいの方				<input type="checkbox"/> お勤めの方			
(4) 居住・就業開始時期	<input type="checkbox"/> 竣工前 <small>から</small>				<input type="checkbox"/> 竣工後 <small>から</small>			
	(参考)「パークコート六本木ヒルトップ」の竣工：2012年(平成24年)8月							

(5) 居住・就業エリア	街区番号：【 】 ※A~Dでご回答ください。
--------------	----------------------------------

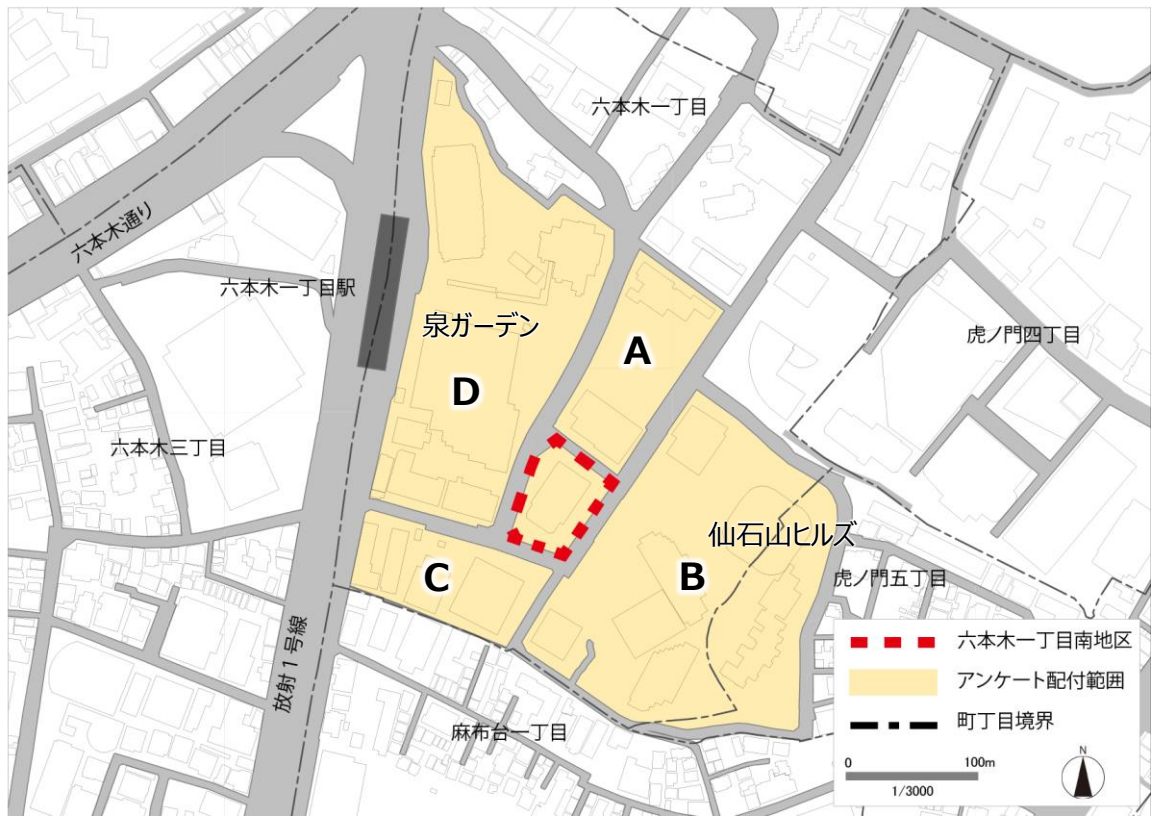

アンケートは以上です。ご協力ありがとうございました。