

港区のボランティア

にほんごきょうしつ 日本語教室

- 18歳未満の子どもが勉強できる教室もあります
- 申し込みやくわしいことは、教室に聞いてください
- Some classes accept children under 18.
- Please inquire individual group for details.

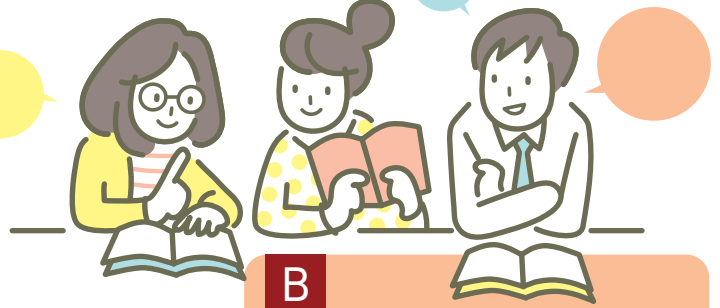

Online Classes

オンライン教室

- 15 みなとGlocal ...p15
Minato Glocal
- 17 しば日本語クラブ 水曜クラス ...p17
Shiba Japanese Chat Club Wednesday Class
- 20 六本木ヒルズ教室 ...p20
Roppongi Hills Class

G

- 8 日本語学習会 さくら会 ...p8
Japanese Language Class Sakura-Kai
- 11 プラチナ日本語教室 ...p11
Platinum Nihongo Class
- 12 ビバ日本語教室 ...p12
VIVA Nihongo kyoshitsu Shirokanedai

I

- 18 しば日本語 土曜日クラブ (SNSC) ...p18
Shiba Nihongo Saturday Club



いつ
べんきょう
勉強
できますか
Class
Schedule

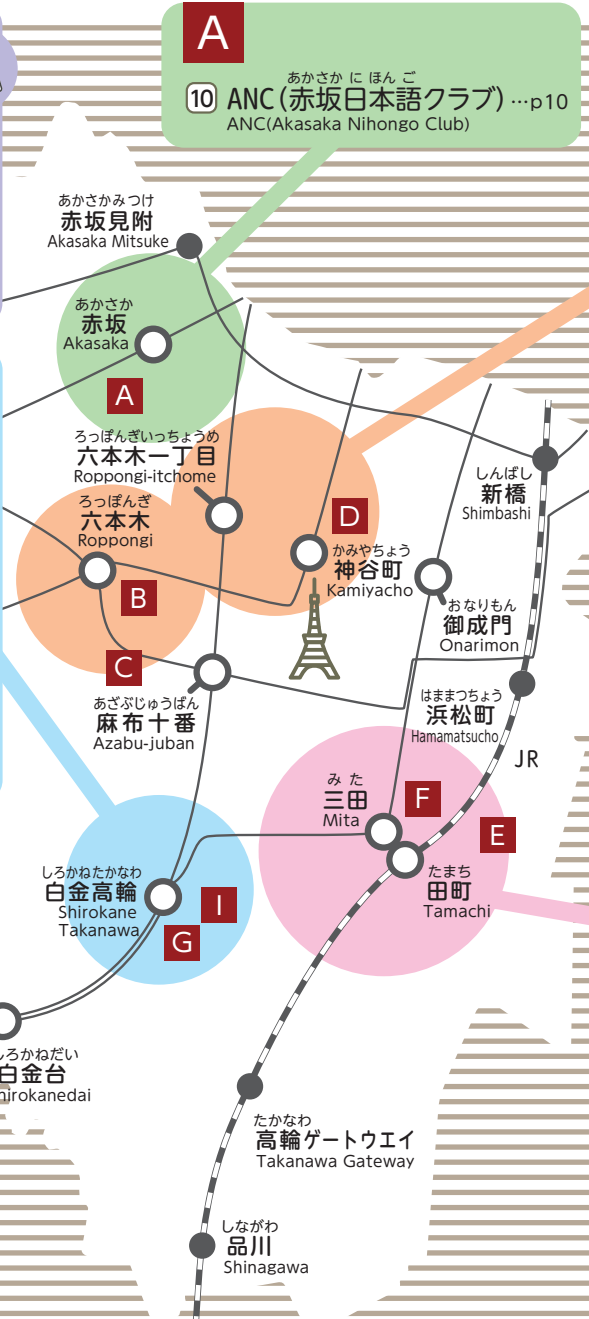

B

- 13 みなとにほんごクラブ ...p13
Minato Nihongo Club

B C

- 9 Hi! Douzo ...p9
Hi! Douzo

D

- 14 はなみずき ...p14
Hanamizuki

E

- 1 あおぞら ...p1
Aozora
- 2 田町日本語クラブ ...p2
Tamachi Nihongo Club
- 3 東京日本語クラス Colors ...p3
Tokyo Nihongo Class Colors
- 4 虹の会 木曜クラス ...p4
Niji no Kai - Mokuyo Class
- 5 三田インターナショナルクラブ ...p5
Mita International Club
- 6 IAF 日本語教室 ...p6
IAF Japanese Class
- 7 子ども日本語教室 えがお ...p7
"EGAO" Japanese Language Class for Children
- 8 日本語学習会 さくら会 ...p8
Japanese Language Class Sakura-Kai
- 16 JLA クラブ ...p16
JLA Club (Japanese Language Adventure Club)
- 18 しば日本語 土曜日クラブ (SNSC) ...p18
Shiba Nihongo Saturday Club
- 19 みなと親子日本語学習サークル ...p19
Minato Parent-Child Japanese Circle

F

- 8 日本語学習会 さくら会 ...p8
Japanese Language Class Sakura-Kai

	げつようび 月曜日 MON	かようび 火曜日 TUE	すいようび 水曜日 WED	もくようび 木曜日 THU	きんようび 金曜日 FRI	どようび 土曜日 SAT	にちようび 日曜日 SUN
午前 ごぜん MORNING	16	2 8 8	9	2 5 12	8	10 13 17	7
午後 ごご AFTERNOON	16	3	9 16	4 14	1 9	18 18 19	
夜 よる EVENING			6 17	11			

どようび ばしょ
土曜日の場所は、
きょうしつ
教室に聞いてください。



きょうしつ じょうほう
教室の情報は、
ウェブでも見ることができます。
PDF document on the Web
(Details of each class)

か
書いてあること

Contents

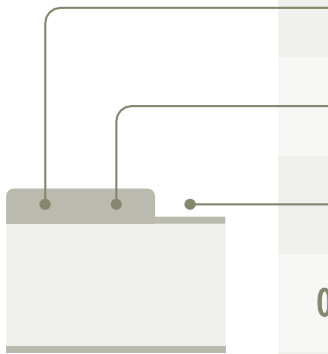

	きょうしつ なまえ 教室の名前	Class name
	ウェブサイト	Website
	レベル	Level
01	ようび 曜日	Days of the Week
02	じかん 時間	Time
03	ばしょ 場所	Location
04	ちか えき 近い駅	Nearest Station
05	れんらくさき 連絡先	Contact
06	なんさいいじょう 何歳以上	From What Age
07	こ どもといっしょにさんか 子どもといっしょに参加できますか？	Can I participate with children?
08	もう こ いつ申し込みできますか？	When can I apply?
09	りょうきん 料金	Fee
10	きょうしつ どんな教室？	What kind of class?

01 かようび もくようび
火曜日 と 木曜日
Tuesdays & Thursdays

02 ごぜん じ ぶん じ
午前10時30分～12時
10:30AM – 12:00PM

03 みなとくしぼうら しぼうら かい みなとくりつだんじょびょうどうさんかく
港区芝浦1-16-1 みなとパーク芝浦2階 港区立男女平等参画センター「リーブラ」
Gender Equality Center "Libra", 2nd Floor of Minato Park Shibaura, 1-16-1 Shibaura, Minato-ku



04 たまち えき とえいちかてつ みたせん あさくさせん みた えき
JR「田町」駅 / 都営地下鉄 三田線・浅草線「三田」駅
JR Tamachi Station / Mita Station on the Toei Mita line & Asakusa line

05  lemongrass924@gmail.com
えいごか
英語可 Available in English

06 さい
16歳～
16 and older

07 そうだん
相談してください。
Please inquire.

08 そうだん
相談してください。
Please inquire.

09 しゅう かい げつ えん だい
週1回 1か月 3,000円 (+テキスト代)
Once a week ¥3,000/month (textbook fee not included)

- 10
- テキストを つか 使います。
We use textbooks.
 - レベルにあわせて すく 少ない人数の にんずう グループを つく 作ります。
Participants are divided into small groups according to their proficiency level.
 - 楽しく たの 和やかに なご 学習しています。We study in a fun and friendly atmosphere.
 - いつも わら 笑い声の ごえ 絶えない た 教室です。The classroom is always full of laughter.

01

かようび

火曜日

Tuesdays

02

ごご じ ぶん ごご じ

午後1時30分～午後3時

1:30PM – 3:00PM

03

みなとくしばうら

しばうら かい みなとくりつだんじょびょうどうさんかく

港区芝浦1-16-1 みなとパーク芝浦2階 港区立男女平等参画センター「リーブラ」

Gender Equality Center “Libra”, 2nd Floor of Minato Park Shibaura, 1-16-1 Shibaura, Minato-ku

MAP

E

04

たまち えき とえいちかてつ みたせん あさくさせん みた えき

JR「田町」駅 / 都営地下鉄 三田線・浅草線「三田」駅

JR Tamachi Station / Mita Station on the Toei Mita line & Asakusa line

05



colorsnihongo@gmail.com



えいごか

英語可 Available in English

06

さい (10～17歳は さい ちようき そうだん
18歳～ (10～17-year-olds will only be accepted for a long-term commitment. Please inquire for details.)

18 and older (10 to 17-year-olds will only be accepted for a long-term commitment. Please inquire for details.)

07

できません

Not allowed

08

いつでも

Anytime

09

かい えん だいご きほんてき かい さんか つづ さんか
1回 350円 (プリント代込み) ※基本的に、1回のみでの参加はできません。続けて参加するクラスです。

¥350 per lesson (Handouts included) Basically, this class is for people who join regularly, not just for one lesson.

10

しょうにんずう つく
・少人数の グループを 作ります。

Participants are divided into small groups.

ちゅうじょうきゅう かいわ おお

・中上級は 会話が 多いです。

Mainly conversation for intermediate to advanced groups.

たの べんきょう にほんご じょうず てつた
・楽しく勉強して日本語が上手になるようお手伝いします。はなみ はくぶつかん ところ で
お花見や博物館など、いろいろな所へも出かけます。

We will help you study happily and improve your Japanese.

We also go to various places such as cherry blossom viewings and museums.

01 もくようび
木曜日
Thursdays

02 ごご じ ぶん ごご じ
午後1時30分～午後3時
1:30PM – 3:00PM

03 みなとくしぼうら しぼうら かい みなとくりつだんじょびょうどうさんかく
港区芝浦1-16-1 みなとパーク芝浦2階 港区立男女平等参画センター「リーブラ」
Gender Equality Center “Libra”, 2nd Floor of Minato Park Shibaura, 1-16-1 Shibaura, Minato-ku



E

04 たまち えき とえいちかてつ みたせん あさくさせん みた えき
JR「田町」駅 / 都営地下鉄 三田線・浅草線「三田」駅
JR Tamachi Station / Mita Station on the Toei Mita line & Asakusa line

05  etsukosuzukilloyd@gmail.com
えいごか
英語可 Available in English

06 さい (さい そうだん)
18歳～ (10～17歳は 相談してください。)
18 and older (Please inquire about 10 to 17-year-old students.)

07 できません
Not allowed

08 いつでも
Anytime

09 げつ えん だいご
1か月 1,000円 (プリント代込み)
¥1,000/month (Handouts included)

10 しょうにんずう つく
・少人数の グループを 作ります。
Participants are divided into small groups.

ちゅうじょうきゅう かいわ おお
・中上級は 会話が 多いです。
Mainly conversation for intermediate to advanced groups.

たの べんきょう にほんご じょうず てつだ
・楽しく勉強して日本語が上手になるようお手伝いします。

はなみ はくぶつかん ところ で
お花見や博物館など、いろいろな所へも出かけます。

We will help you study happily and improve your Japanese.

We also go to various places such as cherry blossom viewings and museums.

01 もくようび
木曜日
Thursdays

02 ごぜん じ じ
午前10時～12時
10:00AM – 12:00PM

03 みなとくしぼうら しぼうら かい みなとくりつだんじょびょうどうさんかく
港区芝浦1-16-1 みなとパーク芝浦2階 港区立男女平等参画センター「リーブラ」
Gender Equality Center “Libra”, 2nd Floor of Minato Park Shibaura, 1-16-1 Shibaura, Minato-ku



04 たまち えき とえいちかてつ みたせん あさくさせん みた えき
JR「田町」駅 / 都営地下鉄 三田線・浅草線「三田」駅
JR Tamachi Station / Mita Station on the Toei Mita line & Asakusa line

05  nihongomita@yahoo.co.jp



090-7216-9368

 えいごか
英語可 Available in English

06 さい そうだん
18歳～ 相談してください。
18 and older. Please inquire for more details.

07 そうだん
相談してください。
Please inquire.

08 そうだん
相談してください。
かいめ ぶんむりょう たいげん きょうしつ く まえ れんらく
1回目は、30分無料で 体験できます。教室に 来る前に 連絡してください。
Please inquire. 30-minute free trial lesson available (for the first class). Please contact the class before coming.

09 つき かい げつ えん つき かい げつ えん
月1,2回：1か月 1,000円 月3,4回：1か月 2,000円
1-2 lessons/month: ¥1,000/month 3-4 lessons/month: ¥2,000/month

10 たい かいわ おお
・1対1の 会話が 多いです。
Mostly one-to-one conversation.

・『みんなの日本語』初級1,2終了程度以上の方が対象です。
This class is for learners who have higher level of Japanese than “Minna no Nihongo” Elementary Japanese1 and 2.

・日本語で 話しましょう。日本での 生活を、もっと 楽しみましょう。
Let's talk in Japanese together and enjoy life in Japan more!

01 すいようび
水曜日
Wednesdays

02 ごごじ ぶん ごごじ
午後6時30分～午後8時
6:30PM – 8:00PM

03 みなとくしばうら しばうら かい しばうらくみんきょうどう
港区芝浦1-16-1 みなとパーク芝浦1階 芝浦区民協働スペース



Shibaura Residents' Collaboration Space, 1st Floor of Minato Park Shibaura, 1-16-1 Shibaura, Minato-ku

04 たまち えき とえいちかてつ みたせん あさくさせん みた えき
JR「田町」駅 / 都営地下鉄 三田線・浅草線「三田」駅
JR Tamachi Station / Mita Station on the Toei Mita line & Asakusa line

05  kyokoyo1203@gmail.com
えいごか
英語可 Available in English

 090-7253-6822
えいごか
英語可 Available in English

06 さい
18歳～
18 and older

07 できません
Not allowed

08 いつでも
Anytime

09 かい えん しょかい むりょう
1回 500円 初回は 無料です。
¥500 per lesson (First lesson is free)

10 しょうにんずう にほんご べんきょう
・小人数のグループで日本語を勉強します。
We learn Japanese language in small groups.

かいわちゆうしん たの きょうしつ
・会話中心の楽しい教室です。
A fun class that focuses on conversation.

せんせい せいと しごとがえ かた
・先生も生徒も仕事帰りの方がほとんどです。
Most of the teachers and students join after work.



01

だい にちようび
第1日曜日
First Sunday of the month

02

ごぜん じ ごぜん じ
午前10時～午前11時
10:00AM - 11:00AM

03

みなとくしばうら しばうら かい しばうらくみんきょうどう
港区芝浦1-16-1 みなとパーク芝浦1階 芝浦区民協働スペース
Shibaura Residents' Collaboration Space, 1st Floor of Minato Park Shibaura, 1-16-1 Shibaura, Minato-ku

MAP

E

04

たまち えき とえいちかてつ みたせん あさくさせん みた えき
JR「田町」駅 / 都営地下鉄 三田線・浅草線「三田」駅
JR Tamachi Station / Mita Station on the Toei Mita line & Asakusa line

05



egaostudy@gmail.com

えいごか
英語可 Available in English

06

くりつしょうちゅうがっこう こ みなとく がっこう
区立小中学校の子ども（港区ではない学校もだいじょうぶです）
Public elementary and junior high school students (from both Minato city and other areas.)じゅぎょう にほんご おこな にちじょうかいわ にほんご ひつよう
* 授業は日本語で行いますので、日常会話レベルの日本語が必要です。
* The classes are held using Japanese language. Students need to have a daily conversational level of Japanese.

08

いつでも
Anytime

09

かい えん きょうかしよ じぶん も
1回 100円 教科書は、自分で持ってきてください。
¥100 per lesson. Bring your own textbooks.

10

がっこう じゅぎょう ほしゅう
・学校の 授業の 補習をします。
A supplementary class for school lessons.たい しょうにんずう
・1対1 or 少人数グループです。
One-to-one or small groups.こ ひとり がくしゅう あ
・子どもたち一人ひとりの学習レベルに合わせて、サポートします。
くりつしょうちゅうがっこう かよ がいこく じどう せいと がくしゅうしえんきょうしつ
区立小中学校に 通う 外国につながる児童・生徒のための学習支援教室です。
けんがく たいげん きがる き
見学、体験もできます。気軽に聞いてください。

Teachers will support children according to their learning level. This is a study support class for children and students with foreign backgrounds who go to public elementary and junior high schools. You can also observe or try a lesson. Do not hesitate to contact us.



01 かようび きんようび しよちゆうきゆう かようび
火曜日 と 金曜日 ※初中級は 火曜日のみ
Tuesdays & Fridays Pre-intermediate classes are held only on Tuesdays

02 ごぜん じ ごぜん じ ぶん
午前10時～午前11時45分
10:00AM – 11:45AM

03 しよきゆう みなとくしぼうら しぼうら かい みなとくりつだんじよびようどうきんかく
初級1：港区芝浦1-16-1 みなとパーク芝浦2階 港区立男女平等参画センター 「リーブラ」
Basic 1: Gender Equality Center "Libra", 2nd Floor of Minato Park Shibaura, 1-16-1 Shibaura, Minato-ku
しよきゆう みなとくしぼうら しぼうら かい みなとくりつだんじよびようどうきんかく
初級2：港区芝浦1-16-1 みなとパーク芝浦2階 港区立男女平等参画センター 「リーブラ」



みなとくしば みた
または 港区芝4-1-17 三田いきいきプラザ
Basic 2: Gender Equality Center "Libra", 2nd Floor of Minato Park Shibaura, 1-16-1 Shibaura, Minato-ku
OR Mita Iki-iki Plaza, 4-1-17 Shiba, Minato-ku

しよちゆうきゆう
初中級：オンライン (zoom)



かくか かいめ した ぼしよ たいめんじゆぎよう
※各課5回目のみ下の場所で対面授業をします。

みなとくたかなわ たかなわ ない たかなわくみん
港区高輪1-16-25 高輪コミュニティぶらざ内 高輪区民センター

Pre-intermediate: Online (zoom)

※Only the fifth session of each unit will be held in person at the location below.
Takanawa Civic Center, Takanawa Community Plaza, 1-16-25 Takanawa,

04 しよきゆう たまち えき とえいちかてつ みたせん あさくさせん みた えき
初級1：JR「田町」駅 / 都営地下鉄 三田線・浅草線「三田」駅
Basic 1: JR Tamachi Station / Mita Station on the Toei Mita line & Asakusa line
しよきゆう たまち えき とえいちかてつ みたせん あさくさせん みた えき
初級2：JR「田町」駅 / 都営地下鉄 三田線・浅草線「三田」駅

Basic 2: JR Tamachi Station / Mita Station on the Toei Mita line & Asakusa line
しよちゆうきゆう どうきゆう なんぼくせん とえいちかてつ みたせん しろかねたかなわ えき
初中級：東京メトロ 南北線・都営地下鉄 三田線「白金高輪」駅

Pre-intermediate: Shirokane-takanawa Station on the Tokyo Metro Namboku line & Toei Mita line

05  toiawase@sakurakai.org

えいごか
英語可 Available in English

06 さい
18歳～
18 and older

07 そうだん
相談してください。
Please inquire.

08 いつでも
Anytime

09 げつ えん きょうかしよ じぶん か しよちゆうきゆう げつ えん
1か月2,000円 教科書は、自分で買います。 ※初中級は1か月1,000円
¥2,000/month (Please buy your own textbook.) Pre-intermediate: ¥1,000/month

10 きょうかしよ つか きょうしつけいしき じゆぎよう
・教科書を使います。 We use textbooks. ・教室形式の授業です。 Lecture-style lessons.

にほんごがくしゅうかい かい ねん みなとく かつどう だんたい
・日本語学習会さくら会は1983年から港区で活動しているボランティア団体です。

せかいじゆう らいにち みな たの にほんご まな
世界中から来日した皆さんが、楽しく日本語を学んでいます。

Japanese Language Class Sakura-Kai is a volunteer group operating in Minato City since 1983.

Visitors to Japan from all over the world enjoy learning Japanese language here.

01

すいようび

①水曜日
Wednesdays

きんようび

②金曜日
Fridaysたいけん した そうだん
※体験レッスンは下のメールアドレスに相談してください。

Please contact the following email address to inquire about trial lessons.

02

すいようび

①水曜日 午前10時～午前10時45分 / 午後2時～午後2時45分
Wednesdays 10:00AM – 10:45AM 2:00PM – 2:45PM

きんようび

②金曜日 午後4時～午後4時45分
Fridays 4:00PM – 4:45PMにちじ へんこう とし
※日時の変更がある時は、いただいたコンタクトメールへお知らせします。

If there is a change in the date and time, we will notify you via the contact email you provided.

03

- すいようび みなとくろっぽんぎ あざぶ ほういくえん あざぶ くみんきょうどう
①水曜日：港区六本木5-16-46 麻布保育園3F 麻布区民協働スペース
- きんようび みなとくもあざぶ あざぶ
②金曜日：港区元麻布3-9-6 麻布いきいきプラザ



- ① Wednesdays : Azabu Residents' Collaboration Space, 3rd floor of Azabu Nursery School, 5-16-46 Roppongi, Minato-ku
- ② Fridays : Azabu Iki-iki Plaza, 3-9-6 Motoazabu, Minato-ku

04

- とうきょう ひびやせん とえい ちかてつ おおえどせん ろっぽんぎ えき
①②東京メトロ 日比谷線・都営地下鉄 大江戸線「六本木」駅 または
- ①② Roppongi Station on the Tokyo Metro Hibiya line & Toei Oedo line OR

とうきょう なんぼくせん とえい ちかてつ おおえどせん あざぶじゅうばん えき
東京メトロ 南北線・都営地下鉄 大江戸線「麻布十番」駅
Azabu-juban Station on the Tokyo Metro Namboku line & Toei Oedo line

05



hidouzo2024@gmail.com

えいごか

英語可 Available in English

06

おやこ さんか さい さい にゅうじ さい いか そうだん
親子参加 (2歳～6歳) ※乳児1歳以下は 相談してください。

Parent-child participation (ages 2 to 6) For infants under 1 year old, please consult us.

07

おや り り こ りいじょう きょうだいしまい そうだん
親1人 子ども1人の クラスです。子ども2人以上 または 兄弟姉妹は 相談してください。

This class is for one parent and one child. For more than 2 children or siblings, please inquire.

08

いつでも ※クラスの 2日前までには 必ず 予約してください。

Anytime Please make a reservation at least two days before the class.

09

かい えん おや り こ り くみ
1回 1000円 (親1人 子1人の1組)
¥1,000 per session (1 parent and 1 child)

10

おやこいっしょに にほんの せいかつや にほんごを して、いっしょに たのしみましょう。

えほん・うた・ものを つくったりします。

にほんの せいかつ の ためになる おはなしも たくさんです！

A parent and a child can learn about Japanese life and language together while having fun!
We read picture books, sing songs, and do crafts.
We also provide many topics that are useful for daily life in Japan.

01

どようび
土曜日
Saturdays

02

ごぜん じ ぶん じ とうぶん あいだ
午前10時30分～12時 (当分の間)
10:30AM – 12:00PM (For the time being)

03

みなとくあかさか あかさか
港区赤坂6-4-8 赤坂いきいきプラザ
Akasaka Iki-iki Plaza, 6-4-8 Akasaka, Minato-ku

MAP

A

04

とうきょう ちよだせん あかさか えき
東京メトロ 千代田線「赤坂」駅
Akasaka Station on the Tokyo Metro Chiyoda line

05



090-9961-5827

080-5432-4306

06

ちゅうがくせい
中学生～
Junior high school students and older

07

そうだん
相談してください。
Please inquire.

08

よる れんらく
いつでも (できるだけ、夜 連絡してください。)
Anytime (please contact in the evening when possible.)

09

とうろくりよう	えん	げつ	えん
登録料	1,000円	1か月	1,500円
Registration fee	¥1,000	¥1,500/month	

10

しょうにんざう しどう
・少人数、アットホームで、ていねいに指導します。

Small classes with a homey atmosphere and attentive teaching.

とく じょうきゅうしゃ きぼう そ おこな
・特に 上級者は 希望に添って 行います。

For more advanced learners, lessons are accommodated according to their needs.

にほん しゅうかん でんとうぶんか しょうかい おこな
・日本の習慣・伝統文化の紹介イベントを 行います。

We hold events where participants can learn Japanese customs and traditional culture.



01

もくようび
 木曜日
 Thursdays

ほか
 * この他に、オンラインでも実施しています。最新の情報は、教室に確認してください。
 * In addition to this date and time, the classes are held online.
 Please check with the class for the latest information.

02

ごごじ ごごじ ぶん
 午後7時～午後8時30分
 7:00PM – 8:30PM

03

みなとくたかなわ たかなわ ない たかなわくみん
 港区高輪1-16-25 高輪コミュニティーぷらざ内 高輪区民センター
 Takanawa Civic Center, Takanawa Community Plaza, 1-16-25 Takanawa, Minato-ku



04

とうきょう なんぼくせん とえいちかてつ みたせん しろかねたかなわ えき
 東京メトロ 南北線・都営地下鉄 三田線「白金高輪」駅
 Shirokane-takanawa Station on the Tokyo Metro Namboku line & Toei Mita line

05



platinumNIHONGO@gmail.com

えいご
 ↳ 英語のみ English only

kimura.nobby@gmail.com

えいご
 ↳ 英語のみ English only

06

さい
 18歳～
 18 and older

07

できません
 Not allowed

08

いつでも
 Anytime

09

げつ えん
 1か月 2,000円
 ¥2,000/month

10

しょうにんずう
 ・少人数 グループ
 Small group lessons

にほん きょうみ にほんご べんきょう かた だれ かんげい
 ・日本に 興味があり、日本語を 勉強したい方なら 誰でも 歓迎します。

Skype, Zoomなどでも、受け入れできます。

We welcome anybody who would like to learn Japanese language and has an interest in Japan.

We can use Skype or Zoom at your request.

01 もくようび
木曜日
Thursday

02 ごぜんじ ごぜんじぶん
午前10時～午前11時30分
10:00AM – 11:30AM

03 みなとくたかなわ たかなわ ない たかなわくみん がい
港区高輪1-16-25 高輪コミュニティーぶらざ内 高輪区民センター 3階
3rd Floor of Takanawa Civic Center, Takanawa Community Plaza, 1-16-25 Takanawa, Minato-ku



04 とうきょう なんぼくせん とえいちかてつ みたせん しろかねたかなわ えき
東京メトロ 南北線・都営地下鉄 三田線「白金高輪」駅
Shirokanedai Station on the Tokyo Metro Namboku line & Toei Mita line

05  vivanihongo9781@gmail.com

06 さい
18歳～
18 and older

07 そうだん
相談してください。
Please inquire.

08 いつでも
Anytime

09 げつ えん
1か月 500円
¥500/month

10 しょうにんずう
・少人数グループ
Small groups

がくしゅうしゃ しえんしゃ にん まいにち せいかつ ひつよう にほんご れんしゅう
・学習者と支援者が3～5人のグループになって、毎日の生活に必要な日本語を練習したり、
たが くに しゅうかん はな あ たの
お互いの国や習慣について話し合ったり、いろいろ楽しくおしゃべりしています。

Learners and supporters are divided into groups of 3-5 people, practice Japanese expressions necessary for daily life, discuss each other's countries and customs, and have a lot of fun chatting.



01 どうようび ふゆ はる あき
土曜日 (冬コース、春コース、秋コース)
Saturday (Winter Course, Spring Course, Autumn Course)

02 ごぜん じ じ
午前10時～12時
10:00AM - 12:00PM

03 みなとくろっぽんぎ あざぶほいくえん あざぶくみんきょうどう
港区六本木5-16-46 麻布保育園3F 麻布区民協働スペース



Azabu Residents' Collaboration Space, 3rd floor of Azabu Nursery School, 5-16-46 Roppongi, Minato-ku

04 とうきょう ひびやせん とえい ちかてつ おおえどせん ろっぽんぎ えき
東京メトロ 日比谷線・都営地下鉄 大江戸線「六本木」駅 または
Roppongi Station on the Tokyo Metro Hibiya line & Toei Oedo line OR

とうきょう なんぼくせん とえい ちかてつ おおえどせん あざぶじゅうばん えき
東京メトロ 南北線・都営地下鉄 大江戸線「麻布十番」駅
Azabu-juban Station on the Tokyo Metro Namboku line & Toei Oedo line

05  minato.nihongo.kurabu@gmail.com ※スケジュールや場所など最新の情報は、上のURLを見てください。
えいごか 英語可 Available in English For up-to-date information on schedules and locations, please check the URL above.

06 さい
16歳～
16 and older

07
できません
Not allowed

08 そうだん
相談してください
Please inquire.

09 かく ぜん かい えん だい しりょうだいふく
各コース 全10回 5000円 (テキスト代、資料代含む)
¥5000/10 sessions for each course (textbook and materials fee included)

10

- ・テキストを つか 使います。生活に せいかつ 必要な ひつよう 日本語を にほんご 勉強します。 べんきょう
We use textbooks. We learn Japanese which is necessary for daily life.
- ・クラスは 3つです。レベル1は はじ 初めて にほんご 日本語を べんきょう 勉強する人の ひと クラス、レベル2は つづ その続きの
クラス、レベル3は お レベル2が ひと 終わった人の しゅう クラスです。週1回で、まい 每期 かい 10回の かい レッスンです。
There are three classes: Level 1 is for those learning Japanese for the first time, Level 2 is for those continuing their studies, and Level 3 is for those who have finished Level 2. The class is held once a week and has 10 lessons in each course.

01 もくようび
木曜日
Thursdays02 ごご じ ごご じ ぶん
午後2時～午後3時30分
2:00PM – 3:30PM03 みなとくとらのもん あたご とらのもん あたご
港区虎ノ門3-19-15 ザ・パークハウス愛宕虎ノ門1F 愛宕コミュニティはうす
Atago Community House, 1st floor of The Park House Atago Toranomon, 3-19-15 Toranomon, Minato-ku04 とうきょう ひびやせん かみやちょう えき とえいちかてつ みたせん おなりもん えき
東京メトロ 日比谷線「神谷町」駅 または 都営地下鉄 三田線「御成門」駅
Kamiyacho Station on the Tokyo Metro Hibiya line OR Onarimon Station on the Toei Mita line05  hana.mkt.1001@gmail.com
えいごか
英語可 Available in Englishうえ おく
※上のURLからメッセージを送ってもいいです。
You can also send a message through the URL above.06 さい
16歳～
16 and older07 そうだん
相談してください
Please inquire.08 ねん にほんごきょうしつ がくしゅうしゃ ぼしゅう
2023年にできた日本語教室です。いつでも学習者を募集しています。
We are a Japanese class opened in 2023. We are always accepting learners.09 げんきん えん ご かいすうけんせい
トライアルは現金500円、その後は回数券制。
Trial is 500 yen in cash, thereafter coupon system:
かい えん かいぶん ねんかんゆうこう
12回 5,000円(2回分フリー) ※1年間有効
12 lessons ¥5,000 (2 lessons free) Valid for 1 year10 ・ネイティブスピーカーの自然な会話、日本文化やマナーを勉強します。
ばしょ じょうきょう じょうひん にほんご はな もくひょう
その場所や状況にあった上品な日本語を話すことを目標にしています。
Learners can learn natural conversation of native speakers, Japanese culture and manners.
Our goal is to learn to speak refined Japanese appropriate to the place and situation.ちい かいわちゅうしん じゅぎょう
・小さなグループで、会話中心のオリジナル授業。
Original conversation-based classes in small groups.にゅうもん しょきゅう きょうかしよ つか
・入門・初級は教科書を使います。(わかりやすさNo1. 『まるごと』)
Textbooks are used for beginner and basic level. (The most comprehensible book, "MARUGOTO")ぶんぼう べんきょう かいわ にがて かた じぶん かんが ことば かた にほんぶんか きょうみ かた だいかんげい
★文法を勉強したけど会話が苦手な方、自分の考えを言葉にしたい方、日本文化に興味がある方、大歓迎!
If you have studied grammar but are not good at conversation, if you want to put your thoughts into words, or if you are interested in Japanese culture, you are all welcome!



01

げつようび かようび すいようび もくようび きんようび
月曜日、火曜日、水曜日、木曜日、金曜日ようび じかん えら
※曜日と時間を選んでください

Mondays, Tuesdays, Wednesdays, Thursdays & Fridays Please choose the day and time

02

①午後5時～午後5時25分 ②午後5時30分～午後5時55分 ③午後6時～午後6時25分
5:00PM - 5:25PM 5:30PM - 5:55PM 6:00PM - 6:25PM

④午後6時30分～午後6時55分 ⑤午後7時～午後7時25分 ⑥午後7時30分～午後7時55分
6:30PM - 6:55PM 7:00PM - 7:25PM 7:30PM - 7:55PM

⑦午後8時～午後8時25分 ⑧午後8時30分～午後8時55分
8:00PM - 8:25PM 8:30PM - 8:55PM

03

オンライン

※午後9時以降は お父さん、お母さん向けのレッスンも やっています。

Online After 9:00PM, we also offer lessons for mothers and fathers.

せいしき がくしゅう ほじ まえ むりよう かい たの
正式に オンラインで 学習を 始める前に 無料トライアルレッスン(1回)で「みなとGlocal」で 楽しく
べんきょう み
勉強できそうか 見てみてください。

Before you decide to start learning online, please take a free trial lesson (one time) to see if you can enjoy studying with "Minato Glocal".

05



minatoglocal@gmail.com

えいごか
英語可 Available in English

090-4115-1580

えいごか
英語可 Available in English

06

しょうがくせい ちゅうがくせい こ たくさん
小学生・中学生 (インターナショナルスクールの 子どもも 沢山 います。)

Elementary and junior high school students (Many children from international schools also join us.)

まいかい がくしゅう あと どう かあ すこ ほな えいごか
※毎回、学習の後、お父さんや お母さんとも 少し 話します。(英語可)

After each lesson, we would like to talk a little with his/her father or mother. (Available in English)

08

いつでも ※初回の 1週間前までに 申し込んでください。先着順です。

Anytime Please apply at least one week before the first lesson. First-come-first-served basis.

09

しゅう かい ふん げつ えん にん
週に1回(25分): 1か月5,000円/人

Once a week (25min.) ¥5,000/person per month

さいしょ かい むりよう
※最初の 1回は 無料です。

The first lesson is free of charge.

10

つき かい たげんご たの たいめん
・月に1回、多言語で 楽しいイベントを します。(対面)

Once a month, we have a fun event in multiple languages. (In person)

・みなとGlocalは 日本語に 不安がある 小学生・中学生を サポートします。

わたしたちの目的は 学校の授業の 補習をして、子どもの 学校生活を 楽しくすることです。

きょうかがくしゅう しゅくだい ていきでき こ き も がくしゅう
教科学習や 宿題を 定期的に サポートします。子どもに やる気を持たせ、学習リズムを

つく がっこうせいかつ こま そうだん
作ります。学校生活で わからないこと、困っていることも 相談してください。

We support elementary and junior high school students who are concerned about their Japanese language skills. Our goal is to make your child's school life more enjoyable by supporting them with supplementary lessons for school classes. We support students with subject study and homework on a regular basis. It will motivate them and help them develop a rhythm of learning. Please feel free to consult with us if you have any questions or concerns about school life.

- 01 げつようび すいようび
月曜日 と 水曜日
Mondays & Wednesdays
- 02 げつようび ごぜん かいわ ごぜん じ ぶん じ ごご かいわ ごご じ ぶん ごご じ ぶん
月曜日：<午前会話クラス> 午前10時30分～12時 <午後会話クラス> 午後2時40分～午後4時10分
Mondays: <Morning Conversation Class> 10:30AM-12:00PM <Afternoon Conversation Class> 2:40PM-4:10PM
しよきゅう ごご じ ごご じ ぶん
<初級クラス> 午後1時～午後2時30分
<Basic Class> 1:00PM - 2:30PM
すいようび しよきゅう ごご じ ごご じ ぶん ちゅうじようきゅう ごご じ ぶん ごご じ ぶん
水曜日：<初級クラス> 午後1時～午後2時30分 <中上級クラス> 午後2時40分～午後4時10分
Wednesdays: <Basic Class> 1:00PM - 2:30PM <Intermediate-Advanced Class> 2:40PM-4:10PM

- 03 みなとくしぼうら しぼうら かい しぼうらくみんきょうどう
港区芝浦1-16-1 みなとパーク芝浦1階 芝浦区民協働スペース
Shibaura Residents' Collaboration Space, 1st Floor of Minato Park Shibaura, 1-16-1 Shibaura, Minato-ku

ばしよ した かいじょう へんこう くわ きょうしつ かくにん
※場所は下の会場に変更になることがあります。詳しくは教室に確認してください。

しばこうえんくみんきょうどう ろっぽんぎくみんきょうどう しんばしくみんきょうどう
<芝公園区民協働スペース、六本木区民協働スペース、新橋区民協働スペース>

※The venue may occasionally change to the location below. Please contact us for details.
<Shibakoen Residents' Collaboration Space, Roppongi Residents' Collaboration Space, Shimbashi Residents' Collaboration Space>



- 04 たまち えき とえいちかてつ みたせん あさくさせん みた えき
JR「田町」駅 / 都営地下鉄 三田線・浅草線「三田」駅
JR Tamachi Station / Mita Station on the Toei Mita line & Asakusa line

- 05  tomojlaclub@gmail.com
えいごか
→ 英語可 Available in English

- 06 さい
25歳～
25 and older

- 07 できません
Not allowed

- 08 もう こ たいけん かい えん う
いつでも申し込みできます。体験レッスン（1回500円）を受けることができます。
にほんご がくしゅうけいけん けんがく ひ
日本語の学習経験とレベル、見学したいクラスと日におしえてください。
You can apply anytime. You can take a trial lesson (¥500 per session). Please let us know your Japanese learning experience and level, as well as the class and date you wish to observe.

- 09 げつ えん えん
1か月 4,000円～5,000円
¥4,000 - 5,000/month

- 10 かく しょうにんずう はな がくしゅうしゃむ きょうしつ
・各クラス少人数なので、たくさん話したい学習者向けの教室です。
Since each class has a small number of learners, this is a place for learners who want to speak a lot.
にちじょうせいかつ やくだ しぜん ひょうげん れんしゅう
・日常生活に役立つ自然な表現を練習します。
We practice natural expressions useful for everyday life.
にほんぶんか にほん きょうじ かんしゅう たの まな
・日本文化や日本の行事、慣習なども楽しく学ぶことができます。
You can enjoy learning about Japanese culture, events, and customs.
きぼう う
・希望すれば、オンラインレッスンやプライベートレッスンも受けられます。
Online and private lessons are also available if you prefer.

- 01 すいようび まいつき かい とうようび
 水曜日 と 毎月1回土曜日
 Wednesdays & one Saturday a month
- 02 【オンライン】 まいしゅうすいようび ごご じ ごご じ ぶん
 【Online】 毎週水曜日 午後7時～午後8時30分
 Every Wednesday 7:00PM – 8:30PM
- 03 【対面】 たいめん げんそく だい とうようび かいわ ごぜん じ ぶん じ
 【In-person】 原則、第1土曜日 会話サロン 午前10時30分～12時
 In principle, the first Saturday Conversation Salon 10:30AM – 12:00PM
- 04 【対面】 たいめん みなとくしばうら しばうら かい しばうらくみんきょうどう たもくてきしつ
 【In-person】 港区芝浦1-16-1 みなとパーク芝浦1階 芝浦区民協働スペース 多目的室1
 Multipurpose room 1, Shibaura Residents' Collaboration Space, 1st Floor of Minato Park Shibaura, 1-16-1 Shibaura, Minato-ku
- 05 MAIL shibawed@gmail.com
 えいごか
 英語可 Available in English
- 06 たいしょう おも ざいにちがいこくじん かぞく がくせい ふか
 対象は 主に 在日外国人ビジネスマンと その家族。学生不可。
 レベルは ひらがな、カタカナが 読めるレベル以上。初級（JLPT N4）から 中上級（JLPT N1）まで。
 Intended Participants: Mainly foreign business professionals living in Japan and their families. Students are not eligible.
 Language Level: Must be able to read hiragana and katakana. Suitable for learners from beginner level (JLPT N4) to upper-intermediate/advanced level (JLPT N1).
- 07 できません
 Not allowed
- 08 いつでも
 Anytime
- 09 かい えん
 1回 500円
 ¥500 per lesson
- 10 ひと きょうしつ
 ・ ひらがな、カタカナが わかる人の 教室です。
 This class is for those who can read hiragana and katakana.
- しんぶん ほん よ たの しぜん にほんご はな べんきょう
 ・ テキストや 新聞、本を 読んだりして 楽しみながら 自然な 日本語が 話せるように 勉強します。
 We practice speaking natural Japanese in a fun and enjoyable way by reading textbooks, newspapers, and books.
- にほん ぶんか しゅうかん にほんご べんきょう
 ・ 日本の文化、マナー、習慣など 日本語で 勉強します。
 We learn about Japanese culture, manners, and customs in Japanese.
- ねん かい かい にほん ぶんか たいけん たの
 ・ 1年に 1回から 2回、日本の 文化を 体験しながら 楽しいイベントを やります。
 Once or twice a year, we hold enjoyable events while experiencing Japanese culture.
- げんそく たい たい
 ・ 原則、1対1 または 1対2の レッスンです。
 In principle, lessons are either one-to-one or one-to-two.

01 だい どうようび だい どうようび
 第1土曜日と 第3土曜日
 First & third Saturdays of the month

02 ご ご じ ぶん ご ご じ
 午後1時30分～午後3時
 1:30PM – 3:00PM

03 みなとくしばうら しばうら かい しばうらこうなんちく
 ①港区芝浦1-16-1 みなとパーク芝浦 1階 芝浦港南地区ボランティアコーナー
 みなとくしばうら しばうら かい しばうらくみんきょうどう たもくてきしつ
 ②港区芝浦1-16-1 みなとパーク芝浦 1階 芝浦区民協働スペース 多目的室 1



③港区高輪1-4-8 あいはーと・みなと2階 高輪地区ボランティアコーナー
 ①Shibaura-Konan Volunteer Corner, 1st Floor of Minato Park Shibaura, 1-16-1 Shibaura, Minato-ku
 ②Multipurpose room 1, Shibaura Residents' Collaboration Space, 1st Floor of Minato Park Shibaura, 1-16-1 Shibaura, Minato-ku
 ③Takanawa Volunteer Corner, 2nd Floor of Ai-heart Minato, 1-4-8 Takanawa, Minato-ku



04 たまち えき とえいちかてつ みたせん あさくさせん みた えき
 ①②JR「田町」駅 / 都営地下鉄 三田線・浅草線「三田」駅
 とうきょう なんぼくせん とえいちかてつ みたせん しろかねたかなわ えき
 ③東京メトロ 南北線・都営地下鉄 三田線「白金高輪」駅
 ①②JR Tamachi Station / Mita Station on the Toei Mita line & Asakusa line
 ③Shirokane-takanawa Station on the Tokyo Metro Namboku line & Toei Mita line

05 MAIL fwit9610@nifty.com
 えいごか
 ↳ 英語可 Available in English

TEL 080-3393-9308
 えいごか
 ↳ 英語可 Available in English

06 さい
 18歳～
 18 and older

07 できません
 Not allowed

08 いつでも
 Anytime

09 かい えん しょうかい むりょう ぶん けんがく
 1回 500円 *初回は 無料 (30～60分インタビュー、レッスン見学)
 ¥500 per lesson * The first session is free (a 30–60 minute interview and lesson observation).

10 きほん たい たいめん した ふんいき
 ・基本は 1対1 対面レッスン。アットホームな 親しみやすい雰囲気です。
 Our lessons are primarily one-on-one, in-person sessions in a warm and friendly atmosphere.

・オンラインレッスンも 可能です。
 Online lessons are also available.

・日本の 習慣、伝統文化の 紹介、街中散策等 イベントを 年1～2回 行います。
 We hold events once or twice a year, such as introductions to Japanese customs and traditions and walking tours around the city.



01

どようび
 土曜日
 Saturdays

02

ごごじ ぶん ごごじ ぶん
 ①午後1時30分～午後2時40分
 1:30PM – 2:40PM

ごごじ ごごじ ぶん といあわ
 ②午後3時～午後3時40分 ※②については、お問合せください。
 3:00PM – 3:40PM Regarding ②, please contact us.

03

みなとくしばうら しばうら かい みなとくりつだんじょびょうどうさんかく
 港区芝浦1-16-1 みなとパーク芝浦2階 港区立男女平等参画センター「リーブラ」
 Gender Equality Center "Libra", 2nd Floor of Minato Park Shibaura, 1-16-1 Shibaura, Minato-ku



04

たまち えき とえいちかてつ みたせん あさくせん みた えき
 JR「田町」駅 / 都営地下鉄 三田線・浅草線「三田」駅
 JR Tamachi Station / Mita Station on the Toei Mita line & Asakusa line

05



minato.oyako@gmail.com

えいごか
 ↳ 英語可 Available in English

06

がいこくせき しょうがくせい みなとく がっこう
 外国籍の小学生（港区の学校でなくてもだいじょうぶです。）
 Elementary school students with foreign roots (Schools outside Minato City are also acceptable.)

07

—

08

いつでも
 Anytime

09

かい えん わりびき めい かい えん
 1回 1,000円 ※きょうだい割引があります。2名で1回 1,500円
 ¥1,000 per lesson Sibling discount available. ¥1,500 per lesson for two people.

10

がいこくせき こ にほんご あ がくしゅう しょうにんずう
 ・外国籍のお子さんの日本語のレベルに合わせた学習を、マンツーマンか少人数でサポートします。
 We provide one-on-one or small-group support customized to the Japanese language level of children with international backgrounds.

がっこう じゅぎょう かんじ よ か しゅくだい にちじょうかいわ
 ・学校の授業のキャッチアップ、ひらがな、カタカナ、漢字の読み書き、宿題、日常会話などのサポートをします。

We provide support for catching up on school lessons, reading and writing hiragana, katakana, and kanji, homework, and everyday conversation.

じゅぎょう あと にほん でんとうてき お がみ あそ たの あそ
 ・授業の後に、日本の伝統的な折り紙やカード遊びなどを、みんなで楽しく遊びます。
 After class, we'll all have fun together playing traditional Japanese origami and card games.

01 げつようび とうようび がくしゅうしゃ おう じっし じかん せんたく じゅこう
月曜日から土曜日まで、学習者のレベルに応じたレッスンを、実施時間を選択して受講いただけます。
From Monday through Saturday, you can choose your preferred time slot to attend lessons tailored to your level.

ごぜん じ ごご じ
午前8時～午後10時
8:00AM – 10:00PM

03 オンライン
Online

たいめん きぼう ばあい ろっぽんぎ きょうしつ しゅつちようたいおうか
※対面でのレッスンご希望の場合には六本木ヒルズ教室 or 出張対応可

If you prefer in-person lessons, we are available at the Roppongi Hills classroom or as on-site visits.

ろっぽんぎ きょうしつ みなとくろっぽんぎ ろっぽんぎ もり かい
【六本木ヒルズ教室】港区六本木6-10-1 六本木ヒルズ森タワー16階

【Roppongi Hills Classroom】16th Floor of Roppongi Hills Mori Tower, 6-10-1 Roppongi, Minato-ku

04 ろっぽんぎ きょうしつ とうきょう ひびやせん とえい ちかてつ おおえどせん ろっぽんぎ えき
【六本木ヒルズ教室】東京メトロ 日比谷線・都営地下鉄 大江戸線「六本木」駅
【Roppongi Hills Classroom】 Roppongi Station on the Tokyo Metro Hibiya line & Toei Oedo line

05  battista_J@outlook.jp
MAIL えいごか
↳ 英語可 Available in English

06 さい
6歳～
6 and older

07 できます ※こどもと一緒に参加ご希望の場合には、おこさんの日本語教室もご準備があります。
Allowed If you wish to participate with your child, we also offer Japanese classes for children.

08 いつでも
Anytime

09 げつ えん たいけんじゅぎょうかのう
1か月 5,000円 ※体験授業可能
¥5,000/month Trial lesson available

10 しょうにんずう しよきゅう じょうきゅう まな たいおうか
・少人数のグルプレッスンで、初級から上級レベルまで学べます。(Skype、Zoomなど対応可)
You can learn from beginner to advanced levels in small group lessons. (Available via Skype, Zoom, etc.)

たの にほんご まな じょうたつ てつだ こさまどうはんか
・楽しく日本語を学び、上達できるようお手伝いします。(お子様同伴可)
We'll support you in learning Japanese enjoyably and improving your skills. (Children welcome)

か もの てら じんじゃ びじゅつかん はくぶつかん ぼしょ で
・スーパーでのお買い物、お寺・神社、美術館や博物館など、さまざまな場所へ出かけ、
にほん せいかつしゅうかん でんとう ぶんか たいげん にほんご まな
日本の生活習慣やマナー、伝統・文化を体験しながら日本語を学べます。
You can learn Japanese while experiencing Japanese lifestyle, manners, traditions, and culture by visiting various places such as supermarkets, temples and shrines, art galleries, and museums.

にほんご きぼう かた たい こべつ まな
・ビジネス日本語をご希望の方は、1対1の個別レッスンで学べます。
We offer one-on-one private lessons for those wishing to learn business Japanese.

港区の ボランティア日本語教室 Volunteer Japanese Language Classes in Minato City

令和8年（2026）年3月改訂

発行：港区 （作成：一般財団法人港区国際交流協会）