

第10回 港区
区民景観
セレクション

あなたのあ気に入りの 港区の景観を募集します

メインテーマ部門

私が見つけた、将来に残したい景色

例)まちの中でふと目に留まり、「この景色は、これからも残っていてほしい」「変わらずそばにあってほしい」など、あなたが見つけた将来に残したいと感じる景色

選択応募部門

「自然・地形」「歴史・文化」「通り」「街かど」「水辺」「ランドマーク」「その他」から選択して応募



区民景観セレクションとは？

皆さんが誇りや愛着を持つ港区の風景や街並みなどの景観を募集し、地域性・波及性・発見性に優れた景観を「区民景観セレクション」として選定します。皆さんが日頃魅力を感じている風景や街並み、伝えていきたいと思う港区の景観を教えてください。

応募期間

2026年5月27日(水)～6月30日(火)

応募方法

応募ページにアクセスし、必要事項を入力の上、写真を添付してご応募ください

※ 応募用紙・写真を郵送または港区役所都市計画課(6階)への持参による応募も可能です

応募件数

応募は一人最大5件まで

応募資格

港区内在住・在勤・在学の方

受賞の公表

- ・ 応募の中から優れた景観10件程度を選定して公表
- ・ 特に優れている景観はグランプリに選定(両部門を通じて1件以上)
- ・ グランプリに選定された景観の応募者には、港区内共通商品券を贈呈

応募対象

- ・ 応募対象の景観は港区内で撮影したものであり、道路・公園など一般に立入りできる場所から見ることに限ります
- ・ 過去に区民景観セレクションを受賞している景観は対象外です
※ 裏面に記載している、応募にあたっての注意事項もご確認の上、ご応募ください。
※ 過去の受賞景観は港区ホームページで公開しているほか、区役所の窓口等で配布している「区民景観セレクション47選」「港区みどりの街づくり賞 景観街づくり賞 区民景観セレクション」パンフレットでご覧いただけます。

応募ページ



港区ホームページ

区民景観セレクションを受賞した景観のショートムービーをご覧ください！

第1回～第5回 区民景観セレクションで、グランプリを受賞した景観を中心に、それぞれの見どころを紹介しています。

港区区民景観セレクション
受賞景観ショートムービー
(港区ホームページ)



問合せ 港区街づくり支援部 都市計画課 街づくり計画担当

☎ 03-3578-2210

第10回 区民景観セレクション 応募用紙

※港区ホームページから応募ページにアクセスし、以下の内容を入力して応募することもできます。

氏名	(ふりがな)	年齢 ※任意	歳
住所	(郵便番号) 〒		
区内 在住・在勤・在学の別	(在住 ・ 在勤 ・ 在学)	在勤・在学の 場合その住所 ※任意	
連絡先	電話番号		
	Eメール		
氏名等の公表 に対する希望	選ばれた景観を公表する際、「応募者氏名」と「在住・在勤・在学の別」を併せて公表する場合があります。 公表を (希望する ・ 希望しない)		
以下に、応募する景観について記入して下さい。			
応募するテーマを選択して○をつけて下さい	メインテーマ部門	私が見つけた、将来に残したい景色 (例:まちの中でふと目に留まり、「この景色は、これからも残っていてほしい」「変わらずそばにあってほしい」などあなたが見つけた、将来に残したいと感じる景色)	
	選択応募部門		風情ある坂道や階段、斜面に沿った緑地など、自然・地形を感じる景観
			昔ながらの雰囲気や寺町の風情など、味わい深い歴史・文化を感じる景観
			にぎわいのある通り、美しい並木道など、回遊したくなる楽しい通りの景観
			お洒落なしつらえ、印象的で足を止めたくするような、街かどの景観
			海辺や運河・河川沿いなど、うるおいある水辺の景観
			地域の身近なランドマーク景観
	その他 (「祭り・マルシェ等のにぎわいある景観」など)		
景観のタイトル			
撮影場所	(写真を見た方がその景観を見に行くことができるように、できるだけ詳しく書いてください)		
景観についてのコメント	(お気に入りのポイント等を100字以内でご記入ください)		

○写真(印刷またはCD等のデータ)を添付してご応募下さい。

※景観の様子がわかる写真を複数お持ちの場合は、1件につき2枚まで添付ができます。

【郵送・持参の場合の提出先】〒105-8511港区芝公園1-5-25 港区街づくり支援部 都市計画課 街づくり計画担当

応募に当たっての注意事項

〈応募対象の景観について〉

- ・ 応募対象の景観は区内で撮影したものであり、道路・公園など一般に立入りできる場所から見ることに限ります。
- ・ 現在見ることでできない古い風景写真等や、過去に区民景観セレクションを受賞している景観は対象外です(過去の受賞景観は港区ホームページまたは、区役所の窓口等で配布している「区民景観セレクション47選」「港区みどりの街づくり賞 景観街づくり賞 区民景観セレクション」パンフレットでご覧いただけます。)
- ・ 現存している景観であれば写真の撮影時期は問いません。異なる季節の写真もお待ちしています。
- ・ 場所が不明の写真、違法性の疑いがある要素が写真に写りこんでいるものは対象外になります。

〈選定・公表について〉

- ・ 写真コンテストではなく、皆さんが誇り・愛着を持つ景観を募集するものです。写真の良さで選定は行いません。
- ・ 選定した景観を公表する際は、応募いただいた写真あるいは区で撮影した写真の中から、その場所の様子や魅力が伝わりやすい写真を使用します。応募いただいた写真を使用するとは限りません。

〈個人情報・応募内容について〉

- ・ 応募内容について、入力いただいた個人情報を使用し、後日確認の連絡をさせていただく場合があります。
- ・ 応募写真・書類は返却いたしません。応募写真の著作権は区に帰属するものとし、区が発行する刊行物などに使用する場合があります。また、別途写真データの提供をお願いする場合があります。
- ・ 区では応募写真に係る肖像権、著作権侵害などの責任は負いません。



蚊の発生にご注意



デング熱、ジカウイルス感染症など 蚊は**感染症**を媒介します

普段から蚊の少ない環境にすることで、蚊媒介感染症が発生した場合でも感染症の拡大を抑えることができます。

ちょっとした**水たまり**からも 蚊は発生します

蚊を減らすには水たまりをなくすことが一番の対策です。
裏面を参考に身の回りを点検しましょう。

※公園や道路の雨水マスなど公共の場所は、区が対策をしています。

蚊が媒介する感染症を防ぐためには、
日頃から蚊の少ない環境を作ることが
大切です。



蚊の発生に
ご注意



蚊のサーベイランス
調査結果

ヒトスジシマカ

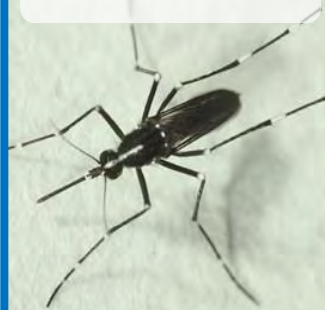

- ・体色は黒色。
- ・背中に白い線が1本ある。
- ・昼間に吸血する。
- ・卵で越冬する。冬に成虫は飛んでいない。

【主な感染症】
デング熱
ジカウイルス感染症

アカイエカ
チカイエカ



- ・体色は茶色。
- ・夜間に吸血することが多い。
- ・冬でも成虫が飛んでいる。

【主な感染症】
ウエストナイル熱



幼虫(ボウフラ)対策

蚊はおよそ12日で卵から成虫になります。
たまり水は放置せず、水のたまる容器は逆さまにして水をあげ、
雨のかからない場所に移動しましょう。また、不要なものは廃棄しましょう。

対策例1



植木鉢の水受け



金魚のなくなった水瓶

対策

- ①水がたまらないようにする。
- ②たまり水をこまめに捨てる。

対策例2



ポイ捨てされた空き缶



屋外放置されたタイヤ

対策

雨水がたまりそうな不用品は廃棄する。



成虫対策

蚊は直射日光では体温が上がるので、長く留まれません。
下草は刈り、地面に木漏れ日が届くように強く剪定し、
風通しを良くしましょう。

対策例



繁茂した下草



込み合った枝

対策

強めに刈り込み剪定する。

主講演
講座

参加
申込

事前申込制、先着順

■申込開始:5月15日(金)~
事前申込制、先着順
※申込先は下記参照

一時
保育

事前申込制、先着順、定員あり

【対象】4カ月~就学前 締切:6月11日(木)
※お申込みの際は、お子さんの「性別」「月年齢」を
お知らせください。

■個人情報保護について:

各講座・ワークショップ主催団体個人
情報保護方針に準じます。各主催
団体にご確認ください。

前夜祭・主講演

2026年6/26(金)

時間 19:00~20:30
(開場18:30)

場所 リーブラホール

定員 200名

申込 事前に電話、ホームページ、
リーブラ窓口(みなとパーク芝
浦2階)にてお申し込みくださ
い。

講座・ワークショップ

参加 事前申込制 ※各団体の申込先にお申し込みください。一時保育が必要な場合も、上記に準じてお申し込みください。

6/27 13:30~15:00

会場 学習室A

主催 認定NPO法人プラチナ美容塾

<申込QR>



定員 20名 ※男性向け講座です。ご夫婦、ご家族での参加歓迎!

”ハーブティ・アロマ・肌ケア” メンズセルフケア講座



<講師>

山田 千佳 さん
(やまだ ちか)

メディカルハーブ
コーディネーター

内藤 孝江 さん
(ないとう たかえ)

アロマ1級クラフト講師

河西 修子 さん
(かにし しみち)

インターナショナル
エステティシャン

男性は夏バテしやすい! 猛暑に向かう今年、…汗、臭い、ストレス等への悩み対策(ハーブティ、アロマ、肌ケア)
Q&Aメンズセルフ体験講座です。

申込 TEL)090-8442-3031(10:00~17:00)

メール)platinumbeautyschool@gmail.com

6/27 13:30~15:00

会場 消費者センター講習室

主催 平等研究会

「今、子どもに何が起きているのか?」-性暴力に私たちができることを考えよう-

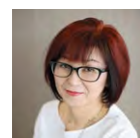

<講師>

大久保 真紀 さん
(おおくぼ まき)

朝日新聞 編集委員

性暴力被害は男女を問わず低年齢化しています。子どもは自分を守れません。”いたずら”
などではなく性虐待です。被害によるトラウマはその後の人生に深刻な影響を与えます。
性被害の現場を取材してきた大久保真紀さんのお話を聞いて隠れた真実を知り、私た
ちにできることを考えてみませんか?

申込 メール)wsw@tokyo-rcc.org

6/28 13:30~15:00

会場 学習室A

主催 NPO法人男女平等参画推進みなと(GEM)

<申込QR>



「女性が安心していられる居場所」って? ~あなたの感じるモヤモヤ、話してみませんか?~

<ファシリテーター>

サポートグループ研究会

参加者が安心して話せる場づくりのサポート役



日常の中で、はて?と思うこと、女性であるが故にモヤモヤしていることはありませんか?あなたが抱える悩みや困りごとを安心して語れたり、聴き合える、そんな「居場所」とは…? 一緒に考えてみましょう。

申込 FAX)03-3449-5856 メール)gem-minato@kif.biglobe.ne.jp

港区立男女平等参画センター(リーブラ)

〒105-0023 東京都港区芝浦1-16-1 みなとパーク芝浦

TEL:03-3456-4149 FAX:03-3456-1254

https://www.minatolibra.jp

SNS:@libraminato

●フェスタ特設WEBサイト

https://www.minatolibra.jp/festa2026/



アクセ
ス

●JR「田町駅」東口(芝浦口) 徒歩5分

●都営地下鉄浅草線・三田線「三田駅」A6出口 徒歩6分

●ちいばす 芝ルート・芝浦港南ルート

「みなとパーク芝浦」 徒歩0分

芝浦港南ルート「芝浦一丁目」 徒歩4分

●都営バス(田92・99)「田町駅東口」 徒歩6分



第46回

男女平等参画フェスタ in リーブラ 2026

一緒に
男女平等参画社会
を考えよう!



— “私”がひらく現在・未来 —

2026年 6月27日(土)・28日(日)

開会式 10:00~
(1F リーブラホール前)

閉会式 15:45~
(2F 交流コーナー)

入場
無料

展示・販売・体験

27日・28日 10:00~16:00

【会場:リーブラ2F】

ステージ

27日 10:20~16:35 28日 10:00~15:35

【会場:1Fリーブラホール】

企画講座

27日 13:30~15:00 28日 13:30~15:00

【会場:2F学習室A/
消費者センター講習室】

料理
茶室



準備整
いし
だ
い
販
売
開
始

27日・28日 10:00~16:00

【会場:料理室・造形表現室】
【会場:1F和室】

企画 まだまだあるぞ!

企画1 パネル&映像で学ぼう! ジェンダー

【会場:リーブラ入口付近】

企画2 みんなで楽しもう! リぶらミニ縁日

【会場:料理室前交流コーナー】

企画3 オリジナル布ワッペンを作ろう!

【会場:学習室B】

企画4 会場をまわろう! リぶらスタンプラリー

【会場:2F リーブラ】

みんな
来てね!



スタンプラリー、
アンケート回答で
りぶらグッズが
もらえるよ!

前夜祭・主講演

6月26日(金)19:00~20:30(開場18:30)

会場:リーブラホール 事前申込制、先着順

『“ジェンダー平等”ってなに?
世界基準で考える変化』

はば くみこ

羽場 久美子さん

国際政治学者/青山学院大学名誉教授



主催:男女平等参画フェスタ in リーブラ 2026 実行委員会

このイベントは港区立男女平等参画センター(リーブラ)利用者と港区が協働で企画・運営します。

会場

港区立男女平等参画センター(リーブラ)



展示・販売・体験

会場 2階リーブラ学習室
2階交流コーナー

日時 6月27日(土)・28日(日) 10:00~16:00

学習室C	内容	販売	体験
組紐さつき会	組紐作品の展示、販売	●	
手芸グループあじさい	小便小僧の衣裳展示、手作り作品の販売	●	
どんぐり	作品展示、販売	●	
ハンディ&シニア企画 桜の会	タンスに眠る着物や帯をリメイク	●	●
ふわふわさん®の会	性格分析をして自分の長所を見つけよう	●	●
学習室D	内容	販売	体験
バルシステム東京港あけぼの会	都市型防災・自宅での備え	●	
ハロハロ	日本とフィリピンでの取り組み紹介	●	
みなと親子日本語学習サークル	学習活動の展示と手あそび体験		●
学習室E	内容	販売	体験
新日本婦人の会 港支部	ビーズ、手作り小物等の展示販売他	●	●
子どもたちの未来を育む日本の伝統文化	子供たちの豊かな人間性を涵養する活動		
港区消費者団体連絡会	NO ₂ 今昔、「海の中から地球が見える」		
交流コーナー	内容	販売	体験
スカーレット	社交ダンスサークル活動展示		
NPO法人男女平等参画推進みなと(GEM)	字てがみセラピー・アートセラピー体験		●
平等研究会	えっ!それってハラスメント?		●
認定NPO法人 プラチナ美容塾	眉・カラー・ハンドケア・アロマネコ		●
四木会	活動報告・調査展示		
劣化ウラン廃絶みなとネットワーク	被ばくのない未来を!		
港区内警察署合同	犯罪被害者支援啓発パネル展等		
港区人権・男女平等参画担当	男女平等参画に関するパネル展示		



料理・茶道

会場 2階造形表現室・料理室
1階和室(茶券 800円)

日時 6月27日(土)・28日(日) 10:00~16:00

1階和室 (最終受付15:30)	内容
東千家 さみどり会 6/27(土)	抹茶で一息、お気軽にお立ち寄りください
翠香会 6/28(日)	茶道を通して非日常を感じるひと時を
2階造形表現室・料理室	内容
ウクライナ料理の会	美味しい料理でウクライナ文化を紹介
ハロハロ	エシカル喫茶(珈琲・紅茶や焼き菓子等)

茶道: 当日和室にて整理券を配布予定 料理: 準備が整い次第 販売開始
共通: 販売予定数が無くなり次第終了となります。お早めにお越しください。

企画1
パネル&映像で学ぼう!
ジェンダー 2F入口付近

企画2
みんなで楽しもう!
りぶらミニ縁日 えんにち
2F交流コーナー

企画3
オリジナル布
ワッペンを
作ろう!
2F学習室B

企画4
会場をまわろう!
りぶら
スタンプラリー Stamp Rally

併設企画
消費者センター
消費者センター
パネルクイズ
クイズとアンケートに
答えると
景品のプレゼント

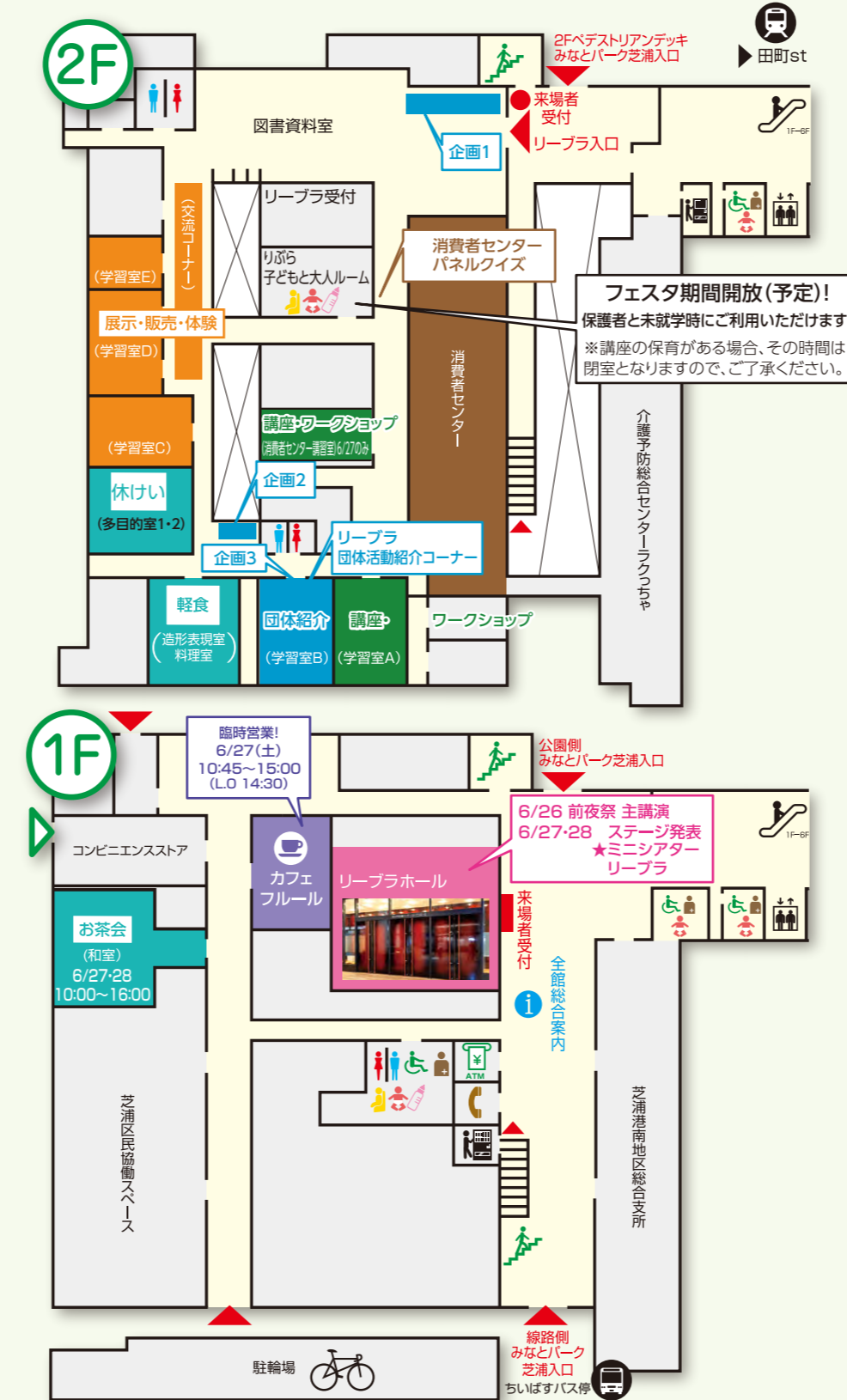

ステージ発表

会場 1階リーブラホール

日時 6月27日(土) 10:20~16:35

時間	団体名	内容
10:20~10:40	みんなとピースサンデー実行委員会	歌ってジェンダー平等へ!
10:45~11:05	コール・みなと	女声コーラス
11:10~11:30	コスモスコーラス	女声コーラス
11:35~11:55	港ダンスサークル	社交ダンス
12:00~12:30	ミニシアターリーブラ	「マララ -教育を求めて闘う少女-」
12:35~12:55	女声合唱セントポーリア	女声三部合唱
13:00~13:20	だいこんの会	絵本の朗読と映像
13:25~13:45	アトラクティブ・エルダース	チェアバレエ・エクササイズ
13:50~14:10	カントリーラインダンス	見て!体験!一緒に楽しもう♪
14:20~14:35	アリスの会	絵本英語とナーサリーライム
14:40~14:55	伝統芸能ゆめいろ座	子どもによる日本舞踊
15:00~15:20	戸村会	着物展示 振袖 留袖
15:25~15:45	ウクライナ学校~Dzherelce~	ウクライナの歌とダンス
15:55~16:15	みなとぞうれっしゃ合唱団	親子合唱団
16:20~16:35	ダンスサークルコア	会員による社交ダンス披露

日時 6月28日(日) 10:00~15:35

時間	団体名	内容
10:00~10:15	NGH	ヒップホップダンス
10:25~10:45	新婦人港 フラダンス「オハナ」	ハワイアンフラ
10:50~11:10	ピカケ	エンジョイ!ハワイアンフラ
11:15~11:35	一碧会	日本舞踏
11:40~12:10	ミニシアターリーブラ	「マララ -教育を求めて闘う少女-」
12:15~12:35	MPAC (Minato Performing Arts Club)	日本舞踊 (花柳流)
12:40~13:00	掌の会	日本舞踊 (花柳流)
13:05~13:25	すいれん&ヴォーチェアミーチ	声楽ソロ・重唱・合唱
13:35~13:55	歌のあつまり"風"	混声合唱
14:00~14:15	グッディダンスサークル	The Greatest Show
14:20~14:40	芙蓉流 富士の会	日本舞踊
14:45~15:05	芙蓉流 一世会	日本舞踊
15:15~15:35	and Aloha	フラダンス

※原則、ステージ演目中の会場への出入りはできませんので、予めご了承ください。

令和8年5月吉日

町会・自治会長 様

港 区 長
港区内各消防署長
港区内各消防団長

第71回港区内消防団ポンプ操法大会実施のご案内

平素より、港区の防災行政にご理解とご協力を賜り誠にありがとうございます。皆様にはますますご健勝のこととお喜び申し上げます。

このたび、第71回港区内消防団ポンプ操法大会を下記のとおり実施する運びとなりました。消防団は、災害等から地域を守るため、また、地域の防災力の向上のため、日夜訓練に励んでおります。

つきましては、貴会の地域の消防団員激励のため、ご来席くださいますようご案内申し上げます。

ご多忙中とは存じますが、よろしく願いいたします。

記

- 1 日 時 令和8年6月14日（日）
午前9時00分～12時00分（雨天決行）
- 2 会 場 区立芝公園（港区芝公園四丁目8番）
* なお、会場には駐車場がありませんので、
お車でのご来場はご遠慮願います。

〈問合せ先〉

港区防災危機管理室防災課地域防災支援係 佐々木、渡邊
電話：3578-2517

親子参加歓迎！

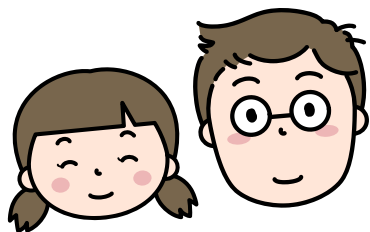

災害に備えた

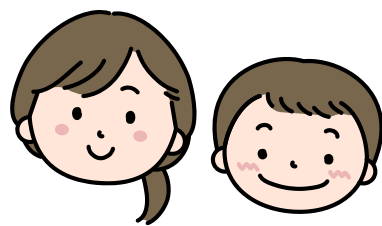

ま

ち

歩

き

まち歩きを通して、災害時の「気になること」「役立つこと」を見つけながら、いざというときの『地域のつながり』について、みんなで考えましょう。

日時

6月27日(土) 9:30~12:30

会場

生涯学習センター(ばるーん)
(港区新橋3-16-3)

対象

区内在住、在勤、在学で防災等に関心がある人
区内の町会、自治会、サロン活動等、地域で活動している人

参加費

無料

定員

20人(事前申し込み制)

申込

6月24日(水)まで

(電話・FAXまたは下記二次元コードより申込)

当日について

- 写真やメモをとりながら、約1時間まちを歩きます。
- 動きやすい服装でお越しく下さい
- 水分補給の用意をお願いします。
- 荒天の場合、講座を中止します。



お問い合わせ・申し込み

港区社会福祉協議会 ボランティア・地域活動支援係
(みなとボランティアセンター) vc@minato-cosw.net

☎ 03-6230-0284 ☎ 03-6230-0285

申込はこちら



参加申込書(FAX用)

災害に備えたまち歩き講座に下記のとおり申し込みます。

氏名	ふりがな	
連絡先	住所 〒	
	TEL	FAX
	Email	
年齢	20代以下・30代・40代・50代・60代・70代以上	
参加経験 ※どちらかに ○を つけてください	過去に本講座に参加したことがありますか。 はい いいえ	
申し込み理由	よろしければご記入ください。	

FAX:03-6230-0285

※申し込み時等にご提供いただいた個人情報は、本会個人情報保護規程に基づき、適切に取り扱い、本事業の連絡にのみ使用させていただきます。

MINATOシティハーフマラソンチャリティ募金活用

スポーツでつながろう！

パラスポーツメイト 養成講座

障害のある人もない人も、一緒にスポーツを楽しむことができるつながり・支えあう地域づくりを進めるため、パラスポーツをする人を支えるメイト(仲間)を養成します。



6月27日(土) 10:00~12:30

パラスポーツ(障害者スポーツ)とは
車いす体験・卓球バレー体験



7月4日(土) 10:00~12:30

スポーツを体験してみよう!
『ボッチャ』



7月18日(土) 10:00~12:30

スポーツを体験してみよう!
『ブラインドサッカー』



8月1日(土) 10:00~12:30

パラスポーツをする人を支えるために
バスケット用車いす体験



申し込み・問い合わせ

港区六本木5-16-45 港区麻布地区総合支所2階
電話 03-6230-0280 FAX 03-6230-0285

社会福祉法人 **港区社会福祉協議会**

参加
無料



パラスポーツメイト養成講座 FAX用参加申込用紙
港区社会福祉協議会 FAX 03-6230-0285



フリガナ	
お名前	
対象区分	<input type="checkbox"/> 在住 <input type="checkbox"/> 在勤 <input type="checkbox"/> 在学
電話番号・FAX番号	TEL/ () FAX/ ()
メールアドレス	
その他	※手話通訳が必要な人はご記入ください。

※申し込み時にご提供いただいた個人情報は、本会個人情報保護規程等に基づき適切に取り扱い、本会事業の実施のみに使用させていただきます。

	日時	内容	講師
第1回	令和8年 6月27日(土) 10:00~12:30	パラスポーツ(障害者スポーツ)とは (講義、車いす体験、卓球バレー体験など)	公益社団法人 東京都障害者スポーツ協会
第2回	令和8年 7月4日(土) 10:00~12:30	スポーツを体験してみよう！ 『ポッチャ』	一般社団法人 日本ユニバーサルポッチャ連盟
第3回	令和8年 7月18日(土) 10:00~12:30	スポーツを体験してみよう！ 『ブラインドサッカー』	乃木坂ナイフ (ブラインドサッカーチーム)
第4回	令和8年 8月1日(土) 10:00~12:30	パラスポーツをする人を支えるために (講義、バスケット車いす体験、修了式など)	公益社団法人 東京都障害者スポーツ協会

会 場：港区スポーツセンター サブアリーナ
(港区芝浦1-16-1 みなとパーク芝浦内)
対 象：区内在住・在勤・在学でパラスポーツに関わりたい人
持 ち 物：室内用運動靴 ※動きやすい服装でお越しください。
定 員：20人(申込順)
申し込み：6月24日(水)までに電話・FAX・
申し込みフォーム(右の二次元コード)
からお申し込みください。



- ・手話通訳が必要な人は6月17日(水)までにお申し込みください。
- ・講座中の写真を広報紙、社協ホームページ等に掲載する場合があります。

不要になった本が 食品寄付につながります

子どもたちの笑顔のために

①

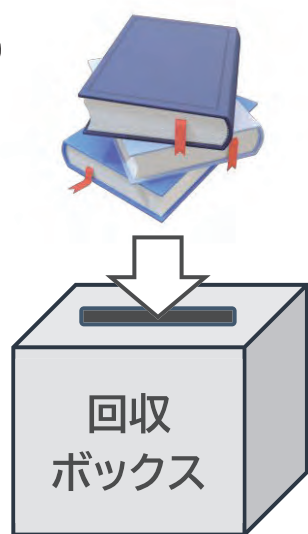

本を回収ボックス
へ投函

※回収ボックスのほか、インターネット
で集荷依頼もできます(集荷は本
以外のモノも可)。詳しくは下部の
二次元コードをご確認ください。

ブックオフの「キモチと。」(※)を活用し、不要になった本の
買取金額で購入した食品を、港区子ども食堂ネットワークに
加盟している団体に寄付し、活動を支援します。

②



ブックオフが
回収し、査定

③



買取金額で
食品を購入し、
子ども食堂等
に寄付

- 回収対象:ISBNコード(バーコード)がついている、破損や汚損のない本
(例)絵本、コミック、参考書等の市販された本(週刊誌や雑誌等は不可)
- 回収場所:港区社会福祉協議会事務局をはじめ、区内各所に設置の回収ボックス
ボックスの場所は裏面または下部の二次元コードからご確認ください。

【問い合わせ】

港区社会福祉法人連絡会
(事務局)社会福祉法人 港区社会福祉協議会
港区六本木5-16-45麻布地区総合支所2階
電話 03-6230-0280 FAX 03-6230-0285



港区社会福祉法人連絡会とは、区内
に本部や事業所がある社会福祉法人
が連携し、地域における福祉の充実
に向けた取組や情報共有等を行う
ためのネットワークです。

※「キモチと。」とは、不要になったモノの買取金額で様々な団体等に寄付、応援、支援することができる
ブックオフの宅配買取サービスを活用した取り組みです。

本の回収ボックス設置施設名

福祉プラザさくら川
(社会福祉法人 長岡福祉協会)
新橋 6-19-2
月～日 午前9時～午後5時

ありすの杜南麻布 地域交流スペース
(社会福祉法人 洛和福祉会)
(社会福祉法人 新生寿会)
南麻布 4-6-1
月～土 午前10時～午後4時

港区立障害者支援ホーム南麻布
(社会福祉法人 健誠会)
南麻布 4-6-13
月～金(祝日除く)午前9時～午後5時

港区社会福祉協議会
六本木 5-16-45
麻布地区総合支所 2階
月～金(祝日除く)午前9時～午後5時

北青山高齢者在宅サービスセンター
赤坂地区高齢者相談センター
赤坂地区ふれあい相談室
(社会福祉法人 東京聖労院)
北青山 1-6-1
月～金(祝日除く)午前9時～午後5時

愛星保育園
(社会福祉法人 東京聖ビンセンシオ・ア・パウロ会)
高輪 1-27-40
月～金(祝日除く)午前9時～午後5時

にじのそら保育園 芝浦
(社会福祉法人 ひかり会)
芝浦 1-14-6 BSビル 1F
月～金(祝日除く)午前9時～午後5時

デイサービスセンターみたて
(社会福祉法人 すこやか福祉会)
港南 4-5-3 都営港南四丁目
アパート 3号棟
月～土 午前9時～午後4時30分

令和8年4月1日時点

※曜日と時間はボックスの設置を示すもので、施設の開所時間とは異なる場合があります

さりげない気づきから始まる、 寄り添い力UP講座

(全4回) ~「たすけて」が自然に届く関係へ~
各回だけの参加も可能です。

①
超高齢社会体験ゲームで
気づこう！まちの今



あなたは、街を崩壊させないミッションをクリアできるか???

日時

6月20日(土)午前10時~正午
講師:コミュニティコーピング
認定ファシリテーター

②
「生きづらさのリアル」~ひきこもりの
支援者や当事者から話を聞こう~



ひきこもりの支援者や当事者から話を聞き、地域で何ができるか考える。

日時

7月11日(土)午前10時~正午
講師:上田理香、喜久井伸哉
・(一社)SHIPひきこもりと共生社会を考えるネットワーク代表理事
・詩人・フリーライター

③
「地域の気遣いさんになるための講座
~「おやっ?」と気づいたらどうする?
GOする!~



地域の中で出会う「気になる方」との関わり方を考える。

日時

9月26日(土)午前10時~正午
講師:大和田裕美
(NPO)地域ネットワークとらいあんぐる

④
困った行動のウラには何がある?
~Yes Noゲームで考えよう!~



地域の困りごとを見極め、支援の在り方をゲーム感覚で一緒に考える。

日時

10月31日(土)午前10時~正午
講師:山下興一郎
(社福)全国社会福祉協議会 主任教授

【会場】芝浦区民協働スペース

(芝浦1丁目16-1みなとパーク芝浦)

【対象】港区在住・在勤・在学者

【定員】各講座30人(申込順)

【申し込み】各講座の3日前までに申し込みフォーム・電話・FAXまたはメールで、氏名、電話番号を明記の上申し込み



申し込みフォーム

港区社会福祉協議会 地域福祉係

TEL 03(6230)0281

FAX 03(6230)0285

申し込み・問い合わせ

MAIL chiiki@minato-cosw.net



各講座内容

- ①超高齢社会体験ゲームで気づこう！まちの今
～あなたは、街を崩壊させないミッションをクリアできるか？～
現代社会の問題、孤独・孤立を防ぐにはどうしたらよいか、ゲームをとおして地域でできることを考えるヒントを得る講座です。
- ②「生きづらさのリアル ～ひきこもりの支援者や当事者から話を聞こう～」
生きづらさやひきこもる気持ちについて、支援者や当事者から話を聞き、地域で何ができるか、どのような手助けがあるといいかを考える講座です。
- ③地域の気遣いさんになるための講座～「おやっ？」と気づいたら、どうする？GOする！～
地域活動の場で「気になる」人がいたときにどうするのかについて、すでに活動している人からその思いや実践を聞いて、自分なりのGO！の仕方を考える講座です。
- ④困った行動のウラには何がある？～Yes Noゲームで考えよう！～
ごみ屋敷、徘徊している人、近隣トラブルなど、地域にあるさまざまな「困ったこと」について、「迷惑な人」「気になる人」で終わるのではなく、何に困っているのか、地域でどんなことができるのかを考える講座です。

寄り添い力UP講座 参加申込書

地域福祉係 宛 FAX:03-6230-0285

お名前(必須)	ふりがな	
連絡先(必須)	TEL	
メールアドレス		
参加希望講座 ※複数選択可	<input type="checkbox"/> ①6月20日(土)	<input type="checkbox"/> ②7月11日(土)
	<input type="checkbox"/> ③9月26日(土)	<input type="checkbox"/> ④10月31日(土)
申込み理由	よろしければご記入ください	

※申し込み時等にご提供いただいた個人情報は、本会個人情報保護規程に基づき、適切に取り扱い、上記の事業の実施に使用させていただきます。

令和8年5月25日

各町会・自治会及び商店街 各位

港区麻布地区総合支所

協働推進課長 池 端 隼 人

「麻布街ガチャ」の出店について（ご案内）

日頃から麻布地区総合支所（以下「当支所」という。）の事業にご理解、ご協力をいただき、ありがとうございます。

当支所は、麻布地区の知る人ぞ知る魅力を発信するため、有志の区民と協力し、麻布地区にまつわるオリジナルのカプセルトイ「麻布街ガチャ」を開発及び販売するプロジェクト（以下「本プロジェクト」という。）に取り組んでおります。

また、本プロジェクトでは、港区政 80 周年を記念し、麻布地区にかつて存在した「旧町名」を題材に、過去を振り返りながら現在の麻布の魅力を再発見してもらうことを目的とした「なつかしの町名ステッカーガチャ」を新たに販売いたします。

本プロジェクトをさらに推し進めるため、昨年度に引き続き、麻布地区で行われるお祭りやイベント（以下「イベント」という。）において、「麻布街ガチャ」及び「なつかしの町名ステッカーガチャ」を積極的に出店してまいりたいと考えております。

つきましては、下記のとおりご案内いたします。ご興味がある際にはお申込みいただきますよう、よろしくお願いいたします。

記

1 出店可能時期

令和8年6月1日以降

2 販売価格

300円（税込）

※売上は港区財源に加入し、他団体等の利益とはいたしません。

3 麻布街ガチャ概要

別紙のとおり

4 申し込み

出店希望日の1か月前までに裏面記載の電話又はメールにて、ご連絡をお願いします。

5 その他

- (1) 出店については申込み後にスケジュールを調整いたしますので、希望される全てのイベントに出店できるわけではございません。
- (2) 申込み後にお打合せの上、出店の可否を決定いたします。
- (3) 当日の麻布街ガチャ販売機の運搬（麻布支所⇄イベント会場）について、可能であれば運搬車両のご用意を頂けますとありがたく存じます。

担当 港区麻布地区総合支所協働推進課 糟谷、塩見、窪田、加藤 電話 5114-8812（直通） メール minato78@city.minato.tokyo.jp

麻布街ガチャ概要

■第1弾（全9種）



- ・六本木ヒルズ（森タワー）
- ・「坂の聖地」
- ・がま池のガマガエル
- ・東麻布かかし
- ・防災キャラクター「あざぶう」
- ・きみちゃん像
- ・地域事業活性化プロジェクト
ロゴ
- ・西麻布交差点標識
- ・六本木交差点看板

■第2弾（全5種）



- ・六本木交差点標識
- ・日本経緯度原点
- ・安藤記念教会
- ・国立新美術館
- ・麻布坂カレー

■なつかしの町名ステッカーガチャ（全27種）

※旧町名のうち、現在も町会名として残っているものを対象として作成しています。

飯倉町	市兵衛町	筈町	広尾町	本村町	富士見町	森元町
南日ヶ窪町	北日ヶ窪町	六本木町	竹谷町	箱代町	東町	三軒家町
龍土町	桜田町	霞町	谷町	今井町	永坂町	板下町
村木町	宮村町	新堀町	北新門前町	芹町	山元町	



日付	お問合せ先	イベント
1 月		
2 火		
3 水	保 窓	ちょこっと立ち寄りカフェ 「モルック大会」 13:30~15:30 飯倉いきいきプラザ 窓口延長日 (~19:00)
4 木		
5 金	協	飯倉三・四まつり出店 (麻布街ガチャ) 11:00~16:00 熊野神社 (麻布台 2-2-14) 付近路上
6 土		
7 日		
8 月		
9 火		
10 水	窓	窓口延長日 (~19:00)
11 木	保 管	ちょこっと立ち寄りカフェ 「ジャズコンサート」 13:30~15:30 ありすいきいきプラザ フラワーアレンジメント教室 14:30~16:00 麻布いきいきプラザ
12 金	他	六本木をきれいにする会 19:00~20:00 三河台公園
13 土		
14 日	ま	親子でエコっとプロジェクト 「いどうこんちゅうかん」 10:00~15:30 有栖川宮記念公園
15 月		
16 火		
17 水	管 協 窓	ヤクルト健康教室(健康を左右する腸内細菌) 13:40~14:10 西麻布いきいきプラザ 六本木安全安心プロジェクト 15:00~16:00 三河台公園 窓口延長日 (~19:00)

日付	お問合せ先	イベント
18 木	保 協	ちょこっと立ち寄りカフェ 「テーブル茶道」*先着 20名まで 13:30~15:30 西麻布いきいきプラザ 六本木安全安心プロジェクト (予備日) 15:00~16:00 三河台公園
19 金	他	わが街クリーン作戦 20:00~21:00 圓林寺
20 土		
21 日		
22 月	管	姿勢のいい街麻布 ~いい姿勢で動く・歩く~ 10:00~12:00 南麻布いきいきプラザ
23 火		
24 水	保 窓	ちょこっと立ち寄りカフェ 「タオルで作るワンちゃん」*先着 25名まで 13:30~15:30 南麻布いきいきプラザ 窓口延長日 (~19:00)
25 木		
26 金	管 他	ヤクルト健康教室(健康を左右する腸内細菌) 10:00~10:30 飯倉いきいきプラザ 六本木をきれいにする会 19:00~20:00 三河台公園
27 土	保	ちょこっと立ち寄りカフェ 「笑いヨガ」 13:30~15:30 麻布いきいきプラザ
28 日		
29 月	管	ヤクルト健康教室(健康を左右する腸内細菌) 11:00~11:30 麻布いきいきプラザ
30 火		

※スケジュールは変更することもありますのでホームページ等でご確認ください。

【お問合せ先】 イベントには事前申込み制のものもあります。詳細は区ホームページをご覧ください。下記までお問い合わせください。

管 管理課管理係	☎5114-8811	施 管理課施設運営担当	☎5114-8805	協 協働推進課協働推進係	☎5114-8802
政 協働推進課地区政策担当	☎5114-8812	ま まちづくり課まちづくり係	☎5114-8815	土 まちづくり課土木担当	☎5114-8803
窓 区民課窓口サービス係	☎5114-8821	保 区民課保健福祉係	☎5114-8822	生 区民課生活福祉係	☎5114-8823