

港区まちづくり マスタープラン



第2回 赤坂地区意見交換会を開催します！

社会経済状況など、港区を取り巻く環境が大きく変化していることから、区では「港区まちづくりマスタープラン」の改定に取り組んでいます。マスタープランの改定に向けて、区民の皆様のご意見を反映するため各地区で意見交換会を開催します。ぜひご意見をお聞かせください。

「まちづくりマスタープラン」とは？

港区のおおむね20年後を見据えた、まちの将来像や目指すべき方向性、地域特性に応じたまちづくりの方針や取組の考え方を示しています。



第2回 意見交換会 赤坂地区

令和7年12月18日(木) 午後6時30分～午後8時

- 場 所**：赤坂区民センター
東京都港区赤坂4丁目18番13号
赤坂コミュニティぷらざ内
- テ ー マ**：「港区がどんなまちになっていったらいいか」
「各地区がどのようなまちづくりの取組を
していくといいか」について
- 対 象・人 数**：赤坂地区内在住、
在勤または在学者 20人程度(申込順)
- 開 催 方 法**：グループディスカッションを通じた意見交換

お申込方法

申込締切：12月16日(火)

インターネットまたは電話による応募

二次元コードを読み取り、応募フォームにアクセスし、
必要事項を入力の上ご応募ください。

※インターネット申込受付：閉庁日含め終日可

※電話申込受付：平日9:00～17:00

申込・問合せ先：港区 街づくり支援部 都市計画課(港区役所本庁舎6階) TEL 03(3578)2244、2235

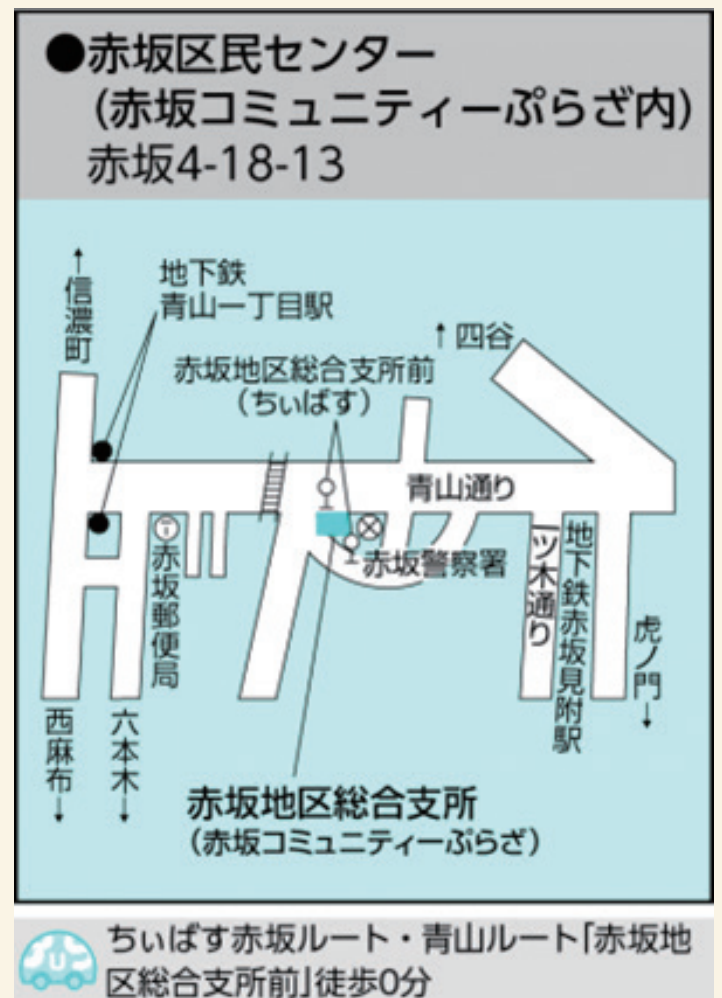

応募フォーム



<https://logoform.jp/f/DbXG4>

第1回意見交換会の開催概要

7月に「港区まちづくりマスタープランとは」
「地区の魅力」や「地区の課題」について
というテーマで第1回意見交換会を実施しました。

詳しくは
こちら→



各地区の範囲

芝地区	：新橋、東新橋、西新橋、虎ノ門、愛宕、芝公園、浜松町、芝大門、芝、三田1～3丁目、海岸1丁目
麻布地区	：東麻布、麻布台、麻布狸穴町、麻布永坂町、麻布十番、南麻布、元麻布、西麻布、六本木
赤坂地区	：元赤坂、赤坂、南青山、北青山
高輪地区	：三田4・5丁目、高輪、白金、白金台
芝浦港南地区	：芝浦、海岸2・3丁目、港南
台場地区	：台場

サロンに、町会に、
お友達グループに…



スマホ・タブレットマイスターが伺います。

スマホの使い方が学べます！

開催条件：

- ・スマホを教えることができる場所(区内)を用意いただくこと
- ・ご自分のスマホかタブレットをお持ちいただくこと
- ・高齢者を主な対象として、3人以上にご参加いただくこと

※区民であれば友人何人かで集まったグループでも開催可能です。

※交通費等の実費を負担いただく場合があります。

※なるべく開催予定の1カ月前までにお申し込みください。

申し込み：電話、メール、またはFAX(申込書に必要事項を記入)で港区社会福祉協議会までお申し込みください。

講座の内容や会場の検討など、なんでもお気軽にご相談ください。

スマホ・タブレットマイスターって？

「スマホ・タブレットマイスター」は主に高齢者を対象に、スマホやタブレットを“わかりやすく”教える人たちです。
“スマホやタブレットを怖がらずに使ってもらいたい”という思いで、
基本的なことから親切に丁寧に教えていきます。



この名札を持ったマイスターが教えに行きます！

社会福祉法人 港区社会福祉協議会 地域福祉係

TEL: 03-6230-0281 FAX: 03-6230-0285

E-mail: chiiki@minato-cosw.net

スマホ・タブレットマイスター 講座・相談会申込書

(FAX: 6230-0285 E-mail: chiiki@minato-cosw.net)

氏名・団体(グループ)名	団体名:	連絡者氏名:
電話番号		
開催形式 (どちらかに○をつけてください)		講座形式: 何人かに一斉に教えるスマホ教室 例えば…スマホの基本操作講座やLINEのグループづくり講座など
		相談会形式: お一人お一人のご相談に答えていく ※基本は1人のマイスターに相談者が1～2人。マイスターの派遣人数は開催内容や人数によって変わります。
希望日時 (なるべく複数日程または期間をお書きください)	第1希望	月 日 午前 ・ 午後
	第2希望	月 日 午前 ・ 午後
	第3希望	月 日 午前 ・ 午後
参加人数(予定)	人	
会場(予定)		
交通費負担	可(実費 ・ 上限_____円) ・ 不可	
希望する内容 (聞きたいことなど)	<input type="checkbox"/> スマホの仕組みやWi-Fiについて <input type="checkbox"/> アプリ(機能)の追加について <input type="checkbox"/> メールの使い方について <input type="checkbox"/> LINEの使い方について <input type="checkbox"/> その他の内容 ※下の備考欄にご記入ください。 <input type="checkbox"/> スマホについて全く何もわからない。	
備考 (参加者がどの程度スマホを使うことができるか、ご希望などなるべく詳しくお書きください)		

※申し込みをいただいた段階で、ご記載いただいた連絡先に港区社会福祉協議会から連絡をします。

—令和7年度CSW講座—

選択ゲームで考えよう！ 何かできることはないかな？

～孤立を防ぐ関わりを考える～

日時：令和8年1月24日（土）14時～16時
会場：芝浦区民協働スペース（みなとパーク芝浦1階）

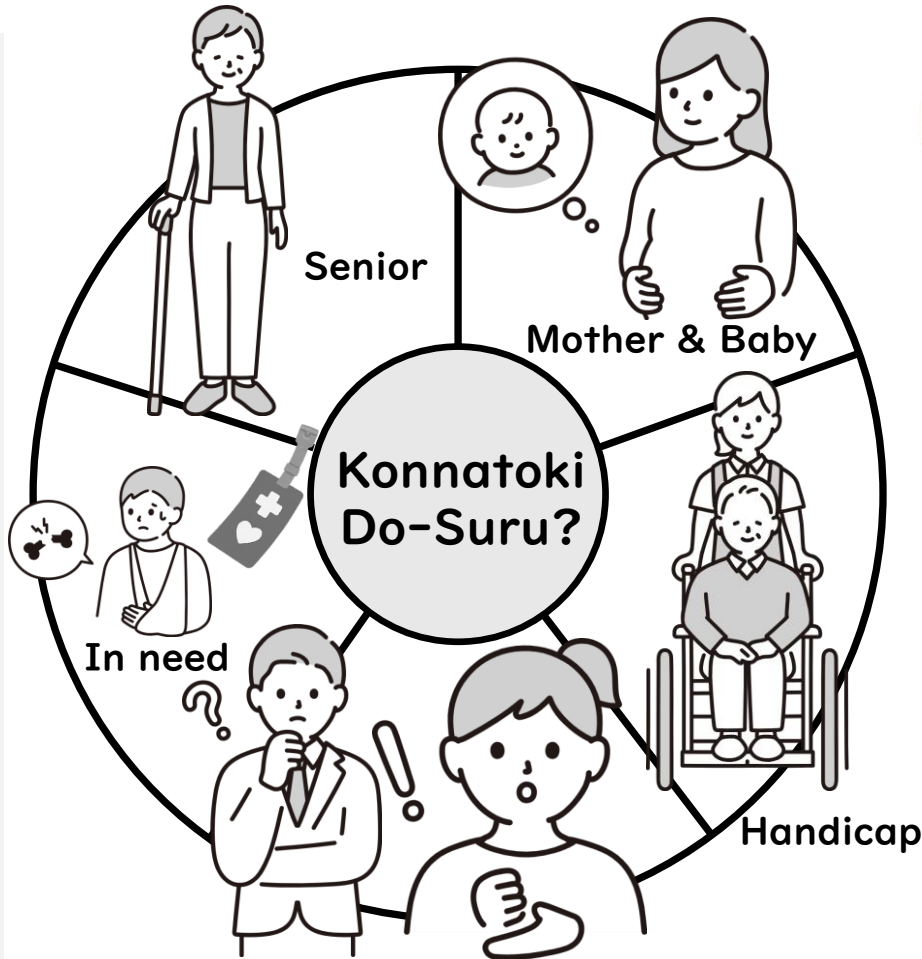

講師：山下興一郎

（社会福祉法人 全国社会福祉協議会 主任教授）

内容：港区には高齢者、障害者、外国人などさまざまな人が住んでいます。孤立ではなく支えあえる地域づくりをめざして、ゲーム形式で「助けが必要な人がいる時の行動」をみんなで考えてみましょう。

対象：港区在住・在勤・在住

申込み：電話、FAXまたは申し込みフォームで、住所・氏名・電話番号を、1月22日（木）までに（社福）港区社会福祉協議会地域福祉係へ※手話通訳が必要な人は1月9日（金）までにお申し出ください。



問い合わせ：社会福祉法人 港区社会福祉協議会 地域福祉係

TEL：03-6230-0281 FAX：03-6230-0285

地域福祉係 宛 FAX:03-6230-0285

お名前	ふりがな	
連絡先	TEL	FAX
メールアドレス		
対象区分 (○をしてください)	在住 ・ 在勤 ・ 在学	
申込み理由、 講師に質問、 聞きたいこと 等	よろしければご記入ください	

※申し込み時等にご提供いただいた個人情報は、本会個人情報保護規程に基づき、適切に取り扱い、上記の事業の実施に使用させていただきます。

講師紹介

山下 興一郎 氏 (社会福祉法人 全国社会福祉協議会 主任教授)

1992年、全国社会福祉協議会に入職。児童福祉部、地域福祉部等の幅広い業務を担当し、2013年から淑徳大学准教授(地域福祉論)に就任(～2023年3月)。全国各地の事例検討会に招かれ「個と地域の一体的支援」を地域で展開するためのスーパーバイズ等に関わる。

現在は全国社会福祉協議会中央福祉学院主任教授として、全国の社会福祉を担う人材の育成・専門性向上に尽力されている。

会場案内

芝浦区民協働スペース 第2・3多目的室
(港区芝浦1-16-1 みなとパーク芝浦1階)

◆電車

JR山手線 田町駅 徒歩5分
都営地下鉄三田線・浅草線 A6番出口 徒歩7分

◆バス

ちいばす芝浦港南ルート、芝ルート「みなとパーク芝浦」徒歩0分





みんなの
おうちに
太陽光



東京都

本事業は東京都とアイチューザー(株)が協定を締結して実施しています。

住宅向け太陽光パネル・蓄電池等の共同購入事業

住宅用・事業用 10kW未満

太陽光パネル

蓄電池

つくる、ためる、つかう。
共同購入で賢く導入、家計を助けるエコライフ。

全国40の自治体で実施
参加登録累計
88,000
件突破

太陽光パネル既設の方

蓄電池だけでもOK

初期費用をかけるに設置回

ローンでもOK

2次募集期間

1/31 まで
2026年

まずは登録して、じっくりご検討ください



みんなのおうちに太陽光で、価格と安心のバランスを！



スケールメリットを活かした
おトクな価格



製品・施工品質の確保
安心の保証

共同購入のおトクな割引率で購入いただけます

市場価格

約**364**万円

共同購入

太陽光パネル+蓄電池



約**271**万円

25.6%OFF※

太陽光パネル 5kW、蓄電池の容量は 10kWh の一例 価格は税込金額です。

東京都の補助金と組み合わせるさらにおトクに!!

令和7年度補助金の場合

太陽光パネル(5kW)の場合

総補助額最大60万円

太陽光パネル(5kW)+蓄電池(10kWh)の場合

総補助額最大180万円

蓄電池(10kWh)の場合

総補助額最大120万円

補助金: 60万円(太陽光)+ 120万円(蓄電池)

※補助金の詳細な交付要件等は右記のURLからHPをご覧ください。 https://www.tokyo-co2down.jp/subsidy/adiabatic_solor

東京都から都民の皆さまへ

東京都では、2030年カーボンハーフ、2050年ゼロエミッションの実現に向けて再生可能エネルギーの利用拡大を推進しています。

太陽光発電や蓄電池を設置すれば、CO₂の削減に貢献でき、電気代の節約や防災にも繋がります。

本事業は共同購入によるスケールメリットにより購入価格を低減する仕組みです。東京都の補助金も併せて利用できる場合がありますので、ぜひご活用ください！

HTT 電力を
へらす
つくる
ためる
TokyoTokyo

※ 太陽光パネルの割引率は、資源エネルギー庁より公表されているシステム費用平均値及び株式会社資源総合システムの調査結果を基に、5kWの場合で算出しております。また、蓄電池の割引率は、同社の調査結果を基に、10kWhの場合で算出しております。太陽光パネルの設置容量により割引率は変動します。表示割引率は小数点第2位以下切り捨て。太陽光パネルの設置容量により割引率は変動します。

2次募集開催

「みんなのうちに太陽光」について

設置する建物が都内にあれば、どなたでもご参加いただけます。

簡単な無料登録で、安心・おトクな見積りを確認いただけます。

施工を担う販売施工事業者は、事前に厳しい審査を通過しています。

ご検討から契約・設置まで、一貫したサポートでお手間を軽減します。

安心の製品保証・施工/災害補償！

20年
パネル(出力)

15年
システム

10年
蓄電池

10年
施工

充実のオプション！

ソーラー
カーポート

エコキュート

HEMS

V2H

屋根修繕

選べる施工費込みの設置プラン

1 太陽光パネル 5kW
25.9%OFF
市場価格 1,605,219 円
1,188,022 円

2 太陽光パネル 5kW 10kWh
25.6%OFF
市場価格 3,642,021 円
2,709,288 円

3 蓄電池 10kWh
27.6%OFF
市場価格 2,196,612 円
1,590,000 円

蓄電池だけでも ご参加いただけます！

- ・月々の電気代削減に
- ・電気代の高騰対策に
- ・万が一の災害対策に

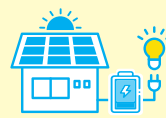

共同購入で、“安心”・“おトク”に蓄電池を設置しませんか？

太陽光パネルや蓄電池の設置容量により、価格や割引率は変動します。価格は税込金額です。

登録は 3 分！
わかる範囲で OK！

参加登録から設置までの流れ

1 無料の参加登録

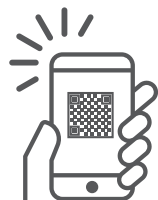

まずは登録して、じっくりご検討ください

2 次 募 集 期 間

1/31 まで
2026 年

2 事前見積り



選ばれた製品と概算価格を確認

参加後すぐにメールでご案内

3 調査申込み



詳細なお見積りをご希望の方は
設置場所の調査にお申し込み

4 最終見積り



買う買わないは、各参加者が**自由に選択**

5 ご契約/施工



- ・補助金などのお手続きもサポート
- ・ローンなどのお支払い方法にも対応

お問い合わせ窓口

みんなのうちに太陽光事務局
 0120-723-100
受付時間：10:00～18:00(土・日・祝日を除く)

参加登録・詳しい情報は事業サイトからご確認を

東京都 みんなのうちに太陽光

検索

<https://group-buy.metro.tokyo.lg.jp/solar/tokyo/home>

本事業は東京都とアイチューザー(株)が協定を締結して実施しています。

ミナトイク わくわくフェスタ2025

～ ありがとうの5年目 ～

港区子ども家庭総合支援センター(ミナトイク)は、開設5年目を迎えました。感謝の気持ちを込めまして、世代を問わず楽しめる「ミナトイクわくわくフェスタ2025」を開催します。皆さまの参加をお待ちしております。

令和7年

12/13

土

10:00 ▶ 15:00

どなたでも
参加無料
(予約不要)

会場には
さとみん
が登場！



港区里親制度普及啓発キャラクター
さとみん

- イベントスケジュール -

小さなお子さんも大人も楽しめる内容をご用意しております。
音楽や紙芝居中の出入り自由！ おしゃべりしても大丈夫♪
お気軽にご参加ください！！

T'z Aiko Trio コンサート

11:00
～
12:00



和波さやか
(Perc.)



手銭葵子
(Sax.)



Maiko
(Pf.)

13:30
～
14:30

紙芝居屋のbenbenによる

紙芝居ショー



企業ブースやパネル展も開催！

施設内でシールラリーを開催！
すべて集めたら景品と交換♪(数量限定)

- 場所 -

港区子ども家庭総合支援センター(ミナトイク)
港区南青山5-7-11 (表参道駅B3出口から徒歩約3分)

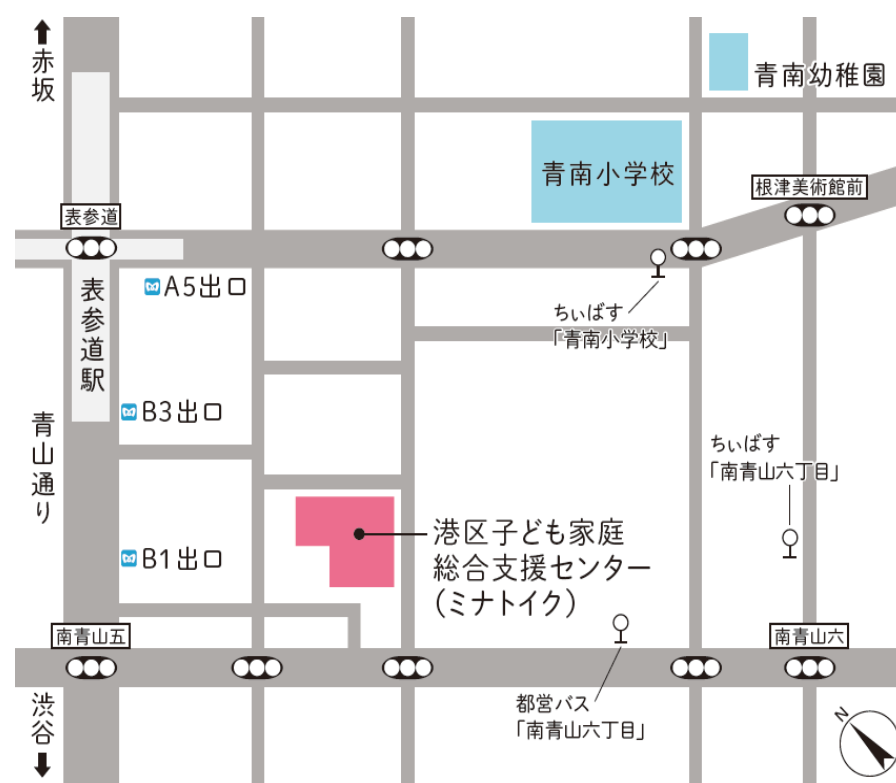

おもちゃ交換及び授乳スペース、
バギー置き場があります。



公共交通機関または自転車での
ご来場をお願いいたします。
※駐車場はご利用できません。

- 同施設内利用可能スペース -

- 1階:親子ふれあいひろば ※要会員登録
対象:区内在住0～3歳までのお子さんと保護者
- 1階:地域交流室カフェ ※要会員登録
対象:区内在住・在勤・在学の方

主催 港区児童相談所・港区立子ども家庭支援センター

問合せ 港区児童相談所 児童相談課 運営調整係 (平日 8:30～18:00)

☎ 03-5962-6500