みんなのベンチ・みなと

凡例	設置数
：区道に設置されたベンチ	10 箇所
：ちいバスのバス停に設置されたベンチ（共用含む）	71 箇所
：都営バスのバス停に設置されたベンチ	51 箇所
：第一種市街地再開発事業を活用した建築施設のうち、道路に面する側に設置されたベンチのある敷地	24 箇所
：総合設計制度を活用した建築施設のうち、道路に面する側に設置されたベンチのある敷地	122 箇所
合　計	278 箇所
：都立公園	
：区立公園・児童遊園・遊び場	

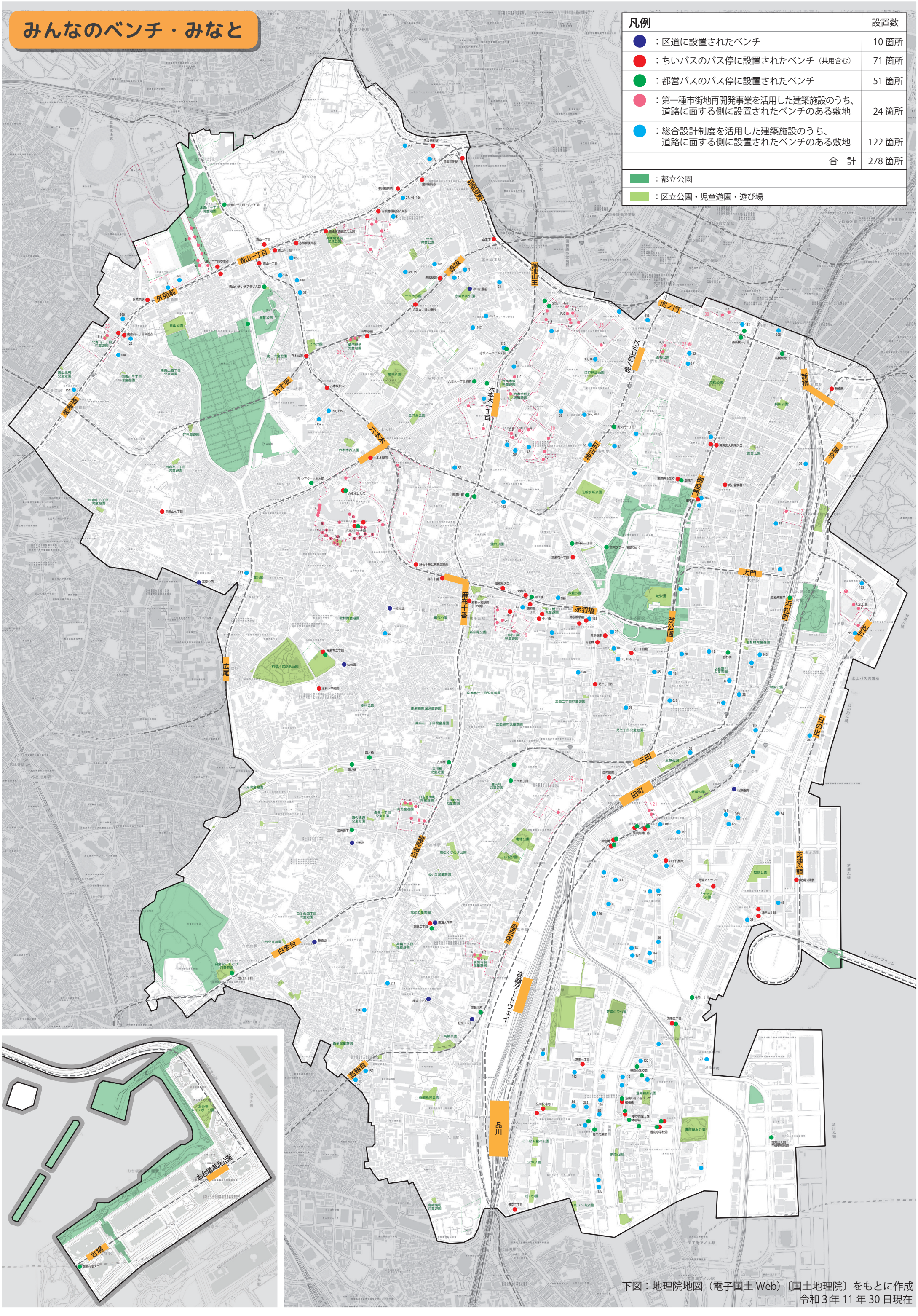

下図：地理院地図（電子国土 Web）〔国土地理院〕をもとに作成
令和 3 年 11 年 30 日現在