広報 みなと
No.2073
平成31年（2019年） 1.1
☎ 3578-2111（区役所代表）
FAX 3578-2034（区長室広報係）
http://www.city.minato.tokyo.jp
各総合支所・分室連絡先
芝地区 ☎3578-3111㈹
麻布地区 ☎3583-4151㈹
赤坂地区 ☎5413-7011㈹
高輪地区 ☎5421-7611㈹
芝浦港南地区 ☎3456-4151㈹
台場分室 ☎5500-2365
発行／港区　毎月1・11・21日　発行部数115,000部　編集／企画経営部区長室　〒105-8511　港区芝公園1-5-25

明けましておめでとうございます

MINATOシティハーフマラソン2018

東京2020オリンピック・パラリンピック競技大会に向けて気運を盛り上げるとともに、子どもから高齢者まで、国籍、障害の有無の区別なく、多くの区民が参画できるスポーツを通じた地域共生社会の実現を目的として、「MINATOシティハーフマラソン2018」を開催しました。

平成31年（2019年）の新春を迎え、皆様に謹んでごあいさつを申し上げます。

昨年12月2日、「MINATOシティハーフマラソン2018」を初めて開催しました。マラソンを愛好する区民の皆さんをはじめ、全国各地、海外から集まった5千人のランナーが、21.0975kmの港区の街並みを駆け抜けました。走力を問わず、仮装などを楽しみながら500人が走るファンランも同時に開催しました。子どもから高齢者まで、国籍、障害の有無の区別なく、誰もが参加し、スポーツに親しむとともに、1年半後に迫った東京2020オリンピック・パラリンピック競技大会への気運を盛り上げる大会となりました。

東京2020大会では、お台場海浜公園がトライアスロン競技等の会場となります。区は、水質改善によって「泳げる海、お台場」を大会のレガシーとすることをめざしています。昨年6月には、2024年オリンピック・パラリンピック競技大会の開催都市であり、セーヌ川でのトライアスロン競技実施をめざして「泳げるセーヌ」を掲げるパリ市と連携協定を結びました。7月31日から8月5日にかけては、パリの夏の風物詩「パリ・プラージュ」の雰囲気を再現した海水浴イベント「お台場プラージュ」を開催し、6千人の方が快適なお台場の海、砂浜を満喫しました。今後も、共通の目標を持つパリ市とともに、水質改善に向けたノウハウや情報の共有を進め、イベントも充実してまいります。

昨年は、震度6弱を記録した大阪府北部の地震、西日本を中心に大きな被害をもたらした7月の豪雨、震度7を記録した北海道胆振東部地震と、全国各地で大きな自然災害が相次ぎました。大阪府の地震では、小学校のブロック塀が倒壊し、登校中の小学生が犠牲になりました。区は、直ちに全ての区有施設の塀を緊急調査し、安全性が懸念される塀・フェンスについて撤去、改修するとともに、ブロック塀所有者を対象に除却費用およびそれに伴う新規塀の設置費用を助成する事業を開始しました。港区では、平成18年に区民向け住宅で発生したエレベーター事故により、高校生の命が失われています。区はこの事故を風化させることなく、命の重さと安全の尊さを胸に刻むため、事故が発生した6月3日を「港区安全の日」と定めました。これからも、区民の皆さんの安全・安心の最優先を基本姿勢としてまいります。

本年は、4月30日をもって、「平成」の時代が終わります。区の人口は、バブル経済崩壊以降、都心部の空洞化により、平成8年には15万人を下回りましたが、積極的な定住人口確保や子育て支援策によって、ほぼすべての世代で人口が増加し、現在25万7千人を超えています。

区は、待機児童の解消や子どもと子育て家庭への支援の強化、教育環境の充実を図るとともに、高齢者在宅生活支援の充実や南麻布四丁目福祉施設の開設、医療的ケア児・障害児の保育を行う元麻布保育園の整備等、高齢者福祉、障害者福祉のさらなる充実に取り組みます。区民一人ひとりが人権を尊重され、地域の中で生きがいを実感できる社会の実現に向けて全力を尽くしてまいります。

新しい年が皆様にとりまして輝かしい、幸多き一年となりますよう、心からお祈り申し上げ、新年のごあいさつといたします。

港区長
武井雅昭

区の手続きや施設・催し物のご案内は みなとコール へ　☎5472－3710　FAX5777－8752　年中無休　午前7時～午後11時

◆「広報みなと」は新聞（朝日・読売・毎日・日本経済・産経・東京）折り込みです。区の施設や、郵便局（赤坂・一ツ木通・麻布・芝・芝公園・新橋・高輪）、公衆浴場、区内のJR・地下鉄・ゆりかもめの駅、新聞販売店等に置いてある他、希望する区民の皆さんに配達しています。また、「点字広報」、「声の広報」も発行していますので、ご利用ください。

「広報みなと」は、港区ホームページ（http://www.city.minato.tokyo.jp）でもご覧いただけます。

みなと子ども相談ねっと 子どもだけの相談ネット https://minato.kodomosoudan.net/

水曜日は夜7時まで転入・転出などの手続きができます
問い合わせはみなとコールへ ☎5472−3710 FAX5777−8752

「平成」の港区を振り返る

平成31年4月をもって
平成(1989年1月8日〜2019年4月30日)が終わりを迎えます。
これまでの「平成」の港区を
すごろく形式で振り返ります。

スタート

平成元年(1989)
港区情報公開条例施行

2年(1990)
第二次港区基本構想策定

3年(1991)
心身障害者福祉センター開設

4年(1992)
区役所完全土曜閉庁

5年(1993)
レインボーブリッジ開通

6年(1994)
田町駅西口歩道橋開通

2コマすすむ

7年(1995)
(1)阪神淡路大震災が発生。被災地への救援物資・職員派遣
(2)高輪コミュニティーぷらざ(高輪支所)開設
(3)人口15万人を割り込む

8年(1996)
(1)みんなといきいき区政推進計画策定 ※
(2)赤坂コミュニティーぷらざ(赤坂支所・保健所等)開設
(3)(財)港区ふれあい文化健康財団設立
(4)台場コミュニティーぷらざ(台場分室等)開設

※行政改革に取り組む基本的方向性を示すとともに、実行計画として130項目にわたる具体的な事務事業の見直しや組織機構の見直し等を示した港区版行政改革大綱。

赤坂コミュニティーぷらざ

9年(1997)
区民斎場「やすらぎ会館」開設

10年(1998)
(1)品川駅東西自由通路開通
(2)障害保健福祉センター「ヒューマンぷらざ」開設

11年(1999)
港資源化センター、港清掃工場開設

12年(2000)
子ども家庭支援センター開設

13年(2001)
(1)行政評価制度導入
(2)港区ホームページ本格運用開始
(3)包括外部監査導入

14年(2002)
第三次港区基本構想策定

15年(2003)
(1)田町駅東西自由通路開通
(2)「みなとタバコルール」試行実施

16年(2004)
港区コミュニティバス「ちぃばす」運行開始

1コマすすむ

17年(2005)
区立芝公園「平和の灯(ひ)」設置

18年(2006)
区役所・支所改革

※区民に信頼され、身近で便利な区役所・支所の実現をめざし、総合支所中心の区政運営へ転換しました。

19年(2007)
港区コールセンター「みなとコール」サービス開始

20年(2008)
(1)資源プラスチック回収開始
(2)子育てひろばあっぴぃ台場・麻布開設

あっぴぃ麻布

21年(2009)
(1)人口20万人突破
(2)区内5地区の地区版計画書策定 ※

※5地区それぞれの地域特性等を踏まえ、各総合支所が、区民参画組織からの提言を基に創出した「地域事業」を盛り込んだ計画書。

22年(2010)
小中一貫教育校「お台場学園」開校

3コマすすむ

23年(2011)
(1)港区政策創造研究所開設
(2)東日本大震災が発生。被災地への救援物資・職員派遣
(3)港区防災対策基本条例を制定

24年(2012)
(1)みなと保健所・子ども家庭支援センター移転
(2)障害者総合相談支援センター開設
(3)「お台場レインボーバス」運行開始

25年(2013)
港区スポーツセンターで第68回国民体育大会のなぎなた競技開催

2コマすすむ

26年(2014)
(1)みなとパーク芝浦(芝浦港南地区総合支所・港区スポーツセンター・介護予防総合センター等)開設
(2)「みなとタバコルール」を条例化し、本格実施
(3)環状2号線(新橋〜虎ノ門間)開通

27年(2015)
小中一貫教育校「白金の丘学園」開校

28年(2016)
社会保障・税番号制度開始(マイナンバー制度)

行政手続きで利用

29年(2017)
(1)人口25万人突破
(2)港区政70周年

30年(2018)
(1)郷土歴史館等複合施設ゆかしの杜(もり)(郷土歴史館、がん在宅緩和ケア支援センター等)開設
(2)MINATOシティハーフマラソン2018開催

ゆかしの杜

31年(2019)
1月1日

ゴール

平成31年 新春クロスワードパズル

ヨコとタテのカギからマス目をうめ、クロスワードを完成させてください。A〜Dの文字を順に並べてできる言葉は何でしょう？(全てカタカナ)
※紙面にヒントがあります。

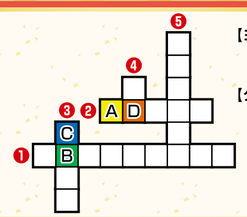

【ヨコのカギ】❶平成5年に開通した橋の名称は？
❷平成17年に区立芝公園に設置されたモニュメントの名称は?
【タテのカギ】❸平成11年に開設した工場は、港●●●●工場。
❹平成16年に運行を開始したコミュニティバスの名称は●●ばす。
❺平成30年に開設した複合施設の名称は？

この広報紙は、誰にでも読みやすく、伝わりやすいフォント(ユニバーサルデザインフォント)を使用しています。

平成31年3月まで港区役所本庁舎の大規模改修工事を行っています。

港区役所本庁舎内に夜間・休日等に立ち入る場合、手続きが必要です

セキュリティ対策強化のため、港区役所本庁舎の4階以上(9階を除く)に立ち入る場合、本庁舎1階の宿直室で手続きが必要です(1〜3階は1月7日(月)の閉庁時から)。手続きが必要な時間帯は次のとおりです。ご理解のほどよろしくお願いします。
●平日：夜間〜早朝(午後8時30分〜翌日午前7時45分)
●土・日曜、祝日、年末年始：終日

問い合わせ
契約管財課庁舎改修工事担当
☎3578−2275

平成31年 新春クロスワードパズル 応募方法

新春クロスワードパズルの正解者の中から抽選で40人に、1000円分の図書カードをプレゼントします。奮ってご応募ください。

応募締め切り 1月11日(金・消印有効)

応募方法 はがきに、(1)住所(2)氏名(3)年代(4)クロスワードパズルの答え(5)広報みなとに対するご意見・ご感想を明記の上、郵送で、〒105－8511　港区役所企画経営部区長室広報係へ。

当選者発表 図書カードの発送をもって、発表に代えさせていただきます。

※いただいた個人情報は、図書カードの発送のみに使用します。

はがき記入例

表

62円切手

〒105－8511
港区役所企画経営部
区長室広報係
新春クロスワードパズル 担当

裏

(1)住所
(2)氏名
(3)年代(例：30歳代)
(4)クロスワードパズルの答え(例：ミナトク)
(5)広報みなとに対するご意見・ご感想

問い合わせ
区長室広報係　☎3578－2038

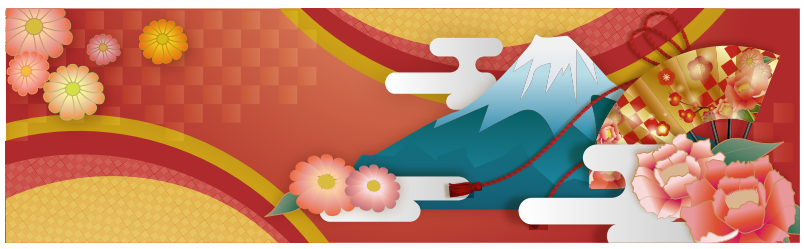

1月 ケーブルテレビ 港区広報 J:COMチャンネル港・新宿 番組ガイド (11CH)

番組名	放送時間	内容
港区広報トピックス(30分番組)※ 毎月1・11・21日更新	午前 10時	区内の出来事や港区からのお知らせをご紹介します。 1日(火)～：区長の新年あいさつ、区立小学校紹介「白金小学校」、MINATOシティハーフマラソン2018、第37回障害者週間記念事業「ともに生きるみんなの集い」　他
	午後 1時 3時 5時 9時	11日(金)～：区立小学校紹介「麻布小学校」、港区子どもサミット、土曜体験教室「文化財の仕事を体験しよう！」、人権週間記念「講演と映画のつどい」　他
		21日(月)～：区立小学校紹介「高輪台小学校」他

※港区広報番組は、港区ホームページ、You Tubeでもご覧になれます。
※港区広報トピックスは、ちぃばす・お台場レインボーバス車内でもご覧いただけます。
※番組の内容が変更になることがあります。
※港区広報番組は放送月の翌月からDVDで貸し出します(平成29年12月放送以降の番組)。
貸出場所：区長室、各総合支所・台場分室、各港区立図書館

問い合わせ
○ケーブルテレビ視聴について／J:COM　☎0120－914－000(午前9時～午後6時)
○番組内容について／区長室広報係　☎3578－2038

港区の人口

平成30年12月1日現在

総人口 25万7,638人(前月比139人増)

出生等 259人　死亡等 259人
転入 2,018人　転出 1,879人

日本人 23万7,404人　(前月比95人増)
男 11万800人　女 12万6,604人

外国人 2万234人　(前月比44人増)
男 1万649人　女 9,585人

世帯数 14万6,089世帯　(前月比19世帯減)
日本人世帯数 13万1,873世帯　(前月比21世帯減)
外国人世帯数 1万972世帯　(前月比4世帯減)
複数国籍世帯数 3,244世帯　(前月比6世帯増)

夜間・休日診療

モバイルサイトからもご覧いただけます▶
診療時間□は午前9時～午後5時
診療時間★は午後5時～午後10時

※受診するときは、あらかじめ電話で診療時間等をお問い合わせください。

小児初期救急	みなと子ども救急診療室	月～金曜(祝日、年末年始を除く)午後7時～10時(受付は午後9時30分まで)	中学生まで(おおむね15歳未満の小児)の軽症患者対象	芝浦1－16－10 (社福)恩賜財団　母子愛育会 総合母子保健センター　愛育病院1階 ☎6453－7302

1月1日(火・祝)	南赤坂クリニック(内)	赤坂1－11－36　レジデンスバイカウンテス420	5561－9258
	古川橋病院(内)	南麻布2－10－21	3453－5011
	虎の門病院(内)	虎ノ門2－2－2	3588－1111
	榊原デンタルクリニック(歯)	南麻布2－5－15　エントピアコート麻布2階	3456－2507
	★しば胃腸こうもんクリニック(内)	芝4－11－5　KTビル3階	6453－9307
1月2日(水・年始)	六本木北浜診療所(内・小)	六本木6－1－20　六本木電気ビル2階	3402－0792
	北里研究所病院(内・外)	白金5－9－1	3444－6171
	国際医療福祉大学三田病院(内・外)	三田1－4－3	3451－8121
	鈴木歯科医院(歯)	高輪1－26－10	3441－5365
	岡村歯科医院(歯)	南麻布4－11－28	3444－7911
	★中村クリニック(内)	六本木4－11－13	3401－8003
1月3日(木・年始)	白金台おがわクリニック(内)	白金台3－8－3	6447－7081
	赤坂見附前田病院(内・外)	元赤坂1－1－5	3408－1136
	東京都済生会中央病院(内・外)	三田1－4－17	3451－8211
	さいた歯科クリニック(歯)	南青山3－18－16　ル・ボワビル501	3402－1516
	★劉内科整形外科(内)	南麻布2－2－13　麻布ハイプラザ205	5476－5489
1月6日(日)	高沢内科クリニック(内・小)	赤坂8－13－12	3401－9630
	カピバラあかちゃんこどもクリニック(小)	白金1－26－4　アイム白金高輪1階A	6277－3008
	虎の門病院(内)	虎ノ門2－2－2	3588－1111
	芝ガーデン歯科クリニック(歯)	芝5－27－5　ヒラタビル101	3452－3760
	すが歯科クリニック(歯)	六本木7－3－12　六本木インターナショナルビル地下1階	3478－4995
	★松崎内科クリニック(内)	新橋1－15－5　ベルサ115　9階	3591－7006
港区休日歯科応急診療所(港区口腔保健センター)		三田1－4－10　みなと保健所2階	3455－4927(年始、休日のみ)

電話がかかりにくい場合は、下記の診療案内へ

診療案内	東京消防庁救急相談センター(毎日24時間)	「#7119」(プッシュ回線の固定電話、携帯電話) ☎3212－2323(ダイヤル回線の固定電話等)
	東京都医療機関案内サービス「ひまわり」(毎日24時間)	☎5272－0303 ホームページ　http://www.himawari.metro.tokyo.jp/

電話相談	小児救急電話相談	月～金曜(祝日、年末年始を除く)午後6時～11時 土・日曜、祝日、年末年始 午前9時～午後11時	「#8000」(プッシュ回線の固定電話、携帯電話) ☎5285－8898(ダイヤル回線の固定電話等)

薬の相談　※日中、夜間とも区内在住者に限ります。

港区休日くすり何でもテレホン　対応時間：午前9時～午後2時　※薬局の電話がかかりにくい場合は☎090－9378－7915

1月1日(火・祝)	北村薬局	南青山5－1－25	3400－2091
1月2日(水・年始)	シミズファーマシー	西麻布4－18－16	3407－0794
1月3日(木・年始)	シミズファーマシー	西麻布4－18－16	3407－0794
1月6日(日)	霞町薬局	西麻布3－1－19	5411－9311

夜間対応当番薬局(毎日)　対応時間：午後8時～午前0時　☎090－3690－3102

障害者歯科診療所(港区口腔保健センター)	三田1－4－10 みなと保健所2階	1月12日(土) 午前9時30分～午後0時30分	【完全予約制】平日午前9時～午後5時受付 ☎6400－0084 健康推進課地域保健係
		1月26日(土) 午後1時30分～4時30分	

☎電話番号のかけ間違いにご注意ください。

港区は、みどりの保全とごみの減量に努めています。この広報紙は、古紙を利用した再生紙を使用しています。

「広報みなと」の自宅配送について

「広報みなと」は、希望する区民の皆さんに自宅配送しています。また、自宅配送をしている人で、住所が変更になった人は、区長室広報係へご連絡ください。住所変更の手続きが必要です。区長室広報係　☎3578－2036