

港区の幼稚園紹介

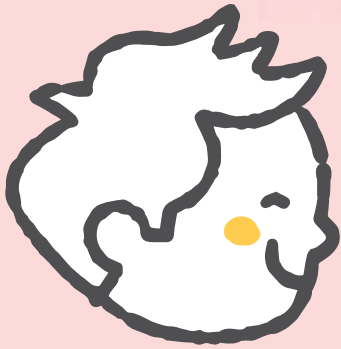

ようちえんで

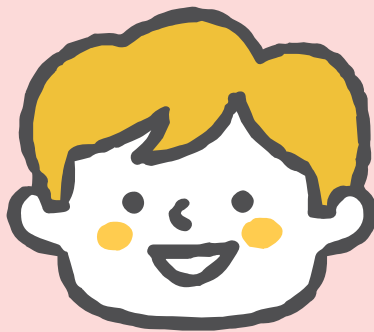

まってるよ





目次

1	幼稚園について	2
2	幼稚園と保育園の違い	9
3	港区内の幼稚園一覧	10
4	各幼稚園の紹介 区立	12
	赤羽幼稚園・芝浦幼稚園	13
	高輪幼稚園・白金台幼稚園	14
	三光幼稚園・港南幼稚園	15
	麻布幼稚園・南山幼稚園	16
	本村幼稚園・中之町幼稚園	17
	青南幼稚園・にじのはし幼稚園	18
5	各幼稚園の紹介 私立	19
	愛育幼稚園・麻布山幼稚園	20
	麻布みこころ幼稚園・安藤記念教会附属幼稚園	21
	サンタ・セシリア幼稚園・枝光会附属幼稚園	22
	白金幼稚園・聖徳大学三田幼稚園	23
	東洋英和幼稚園・南部坂幼稚園	24
	みなと幼稚園・明德幼稚園	25
	霊南坂幼稚園・若葉会幼稚園	26
	愛育学園幼稚部(特別支援学校)	27
6	幼稚園マップ	28



幼稚園について

幼稚園は、学校教育法で定められた「**学校**」です

幼稚園は小学校、中学校、高等学校へと続く
学校教育のはじまりです！

幼稚園教育において育みたい資質・能力

- **知識・技能の基礎**
豊かな体験を通じて、感じたり、気付いたり、分かたり、できるようになったりする
- **思考力、判断力、表現力などの基礎**
気付いたことや、できるようになったことなどを
使い、考えたり、試したり、工夫したり、表現したり
する
- **学びに向かう力、人間性など**
心情、意欲、態度が育つ中で、よりよい生活を営
もうとする



学校教育全体



社会に出てからも学校で学んだことを生かせるよう、
三つの力をバランスよく育みます

幼稚園を修了する頃には、
次のような姿*が見られるようになります

- 健康な心と体
- 自立心
- 協同性
- 道徳性・規範意識の芽生え
- 社会生活との関わり
- 思考力の芽生え
- 自然との関わり・生命尊重
- 数量や図形、標識や文字
などへの関心・感覚
- 言葉による伝え合い
- 豊かな感性と表現



◀ **道徳性・規範意識の芽生え**
よいことや悪いことが分かり、
相手の立場に立って行動する
ようになります



▶ **言葉による伝え合い**
経験したことを言葉で伝
えたり、話を聞いたりして楽し
むようになります

* 幼児期の終わりまでに育ってほしい姿

幼稚園教育において育みたい資質・能力が育まれている幼児の幼稚園修了時に見られる具体的な姿。文部科学省が全部で10の姿を示しています。詳しくは右の二次元バーコードから文部科学省のホームページをご覧ください。



幼児の生活に**豊かな学び**を保障します！

教師の専門性

幼稚園の先生は「教員免許状」を持った**幼児教育の専門家**です。
お子さん一人ひとりへの深い理解に基づいた、適切な援助により、成長を促します。



指導計画

各幼稚園には、「このような子どもを育てます」という「**教育目標**」があります。
そして、**教育目標を実現するための「指導計画」**を作成し、**年齢や季節などに応じた**特色ある教育****を行っています。

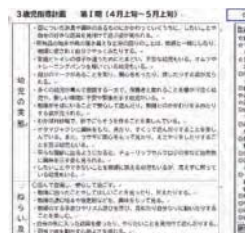



ドキドキワクワクがたくさん！
各幼稚園が**特色のある教育**をしています！

広い園庭で伸び伸びと遊ぶことができるのが、
幼稚園の魅力の一つです！

園庭は、幼児だけの専用の遊び場です。
いつでも安心して、自由に遊ぶことができます。

例えば…



運動遊び

思い切り体を動かし、様々な動きを経験することで、身のこなしが洗練され、健康な体がつくられます。



砂場・水遊び



山やごちそう、水路などを作る中で、砂や水の性質に気付いたり、試行錯誤を楽しんだりするようになります。

探検・虫探し

四季の変化を感じたり、身近な生き物に触れ好奇心や探究心をもったり、命を大切に扱ったりするようになります。



室内での活動も充実しています！

例えば…



ごっこ遊び

役になりきったり、園内外で経験したことを再現したりして、自分たちで遊びを進めます。

表現活動

身体表現や、描画・工作、歌や楽器の演奏など、様々な方法で表現することを楽しむようになります。



港区の全ての幼稚園に共通する「よさ」

主体的な遊びの充実

幼稚園では、幼児の自発的な活動としての遊びを中心とした教育を大切にしています。そのため教員は、幼児の発達に必要な体験が得られるように教育環境を整えています。さらに、幼児と共によりよい教育環境をつくり出していくことも大切にしています。幼児が遊びに没頭し、充実感を味わうことができるように、教員は教材を工夫し、教育的価値のある環境を構成するとともに、じっくりと遊ぶことのできる時間を保障した保育を展開しています。

幼稚園教育の基本となる
「環境を通して行う教育」



園庭は豊かな体験の場です

都心にありながら
自然豊かな環境

港区という都心でありながらも、園庭では、思いきり体を動かして遊ぶことができます。四季折々の季節を感じる様々な木々や植物、好奇心・探究心をかき立てるビオトープや砂場があり、豊かな体験ができるようにしています。幼稚園では、幼児がそうした環境との関わりの中で、思考を巡らせ、想像力を発揮するだけでなく、自分の体を使い、また、友達と共有したり、協力したりするといった過程で、達成感、充実感、満足感、葛藤などを味わえるように指導をしています。

ダイナミックな遊びの展開

人と関わることで生まれる
ダイナミックな遊びの展開と経験

同年齢による学級集団だからこそ、思いやり、競い合い、葛藤など、人との関わりの中で多様な感情体験をし、互いに育ち合う関わりを大切にしています。幼稚園の園庭や園舎を活用したダイナミックな遊びも実現可能です。





港区の全ての幼稚園に共通する「よさ」

保護者と一緒に
子育てを考えていきます

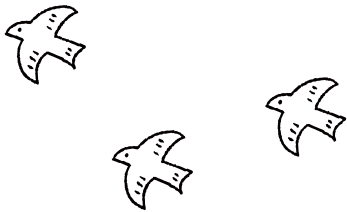

地域との関わりを
大切にしています

幼稚園を見守ってくださる
地域の方々

地域には、長年にわたり、園の教育活動を支援して下さる地域の方々があります。幼稚園は、幼児がその地域で育ち、地域で成長するといった循環型の社会づくりに貢献しています。

幼稚園では、地域の施設を活用したり、地域で多様な体験をしたりすることにより、幼児に地域の一員であることの意識や、地域への愛着を持てるようにしています。

共に育ち・育て合う保護者との
パートナーシップ

保護者は、親子での登降園や幼稚園公開、親子活動などを通して、我が子と体験を共有し、気づきや感動に共感することで、幼児の発達や遊びを通じた学びについて理解を深めています。園行事や園のサークル活動等は、保護者が自分の特技や趣味を生かし、自己充実や自己有用感を感じる機会になります。保護者同士の自然なコミュニケーションから、協働したり、支え合ったりする関係が築かれ、子育ては一人ではない、子育ては「楽しい」と実感することにつながっています。

幼児の姿から学ぶ姿勢を
もっています

研究と修養に励む教員

教員は、幼児の興味や関心に応じて、「やってみよう」という気持ちや、「明日はこうしよう」という意欲がもてるように、材料の用意、場所の工夫、人間関係を調整するなど、様々な指導の工夫を重ね日々、教育活動をしています。そして、日々の実践を通して指導の振り返り、評価・改善へとつなげています。





幼稚園について

幼稚園で過ごす3歳から5歳においては、それぞれの時期に経験してほしいことがあり、そのために園や家庭でどのように過ごすことが大切かを理解しておく必要があります。子どもの健やかな発達や成長につながるよう港区で作成した「**家庭で大切にしたいことハンドブック**」から、「幼児期の子どもの発達」について、一部抜粋しました。

3・4・5歳児の発達の姿

幼児期の子どもの姿を見通してみましょう

大切にしたい三つの力^(※5)

生活する力

具体的な視点は…

- 自分のことは自分でする
- 健康で安全な生活をする
- 体を十分に動かし、進んで運動しようとする

発見・考え・表現する力

具体的な視点は…

- 好奇心や探究心をもってものとかかわる
- 感じたこと・考えたことを言葉で伝える
- 文字や数量などの感覚を豊かにする

かかわる力

具体的な視点は…

- あいさつをする
- 人とかかわる
- きまりや約束を守る

3歳児

自分の世界を広げるとき

自分の思いを出せるのは、
そのときのご機嫌しだいの
3歳児

発達の姿

基本的な運動機能が伸び、それに伴い、食事、排泄、衣類の着脱なども自分で行えるようになっていきます。話し言葉で、盛んに質問するなど知的興味や関心が高まってきます。自我が、よりはっきりしてくるとともに、友達とのかかわりが多くなりますが、基本的には自分中心です。



0～2歳児の発達

依存から自立へのスタートです。

家庭教育が子どもの

情緒の安定 (P12 参照)

自分でできるように
応援してね。

保護者との
愛着形成



「家庭で大切にしたいことハンドブック」
本編はこちら



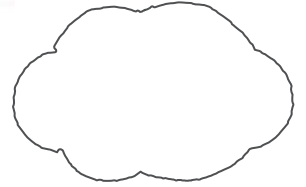

***5 大切にしたい「三つの力」**

幼児教育と小学校教育では生活や学習の仕方などに違いがあります。そこで、子どもが小学校入学後も安心して過ごせるように、幼児教育から小学校教育をつなぎ、真く「三つの力」を設定し、園では、それらを育めるよう工夫しています。



成長を支えています



保護者への信頼感

小学校へ行っても家庭教育が基盤です。



小学校へ行っても見守っているね。



幼稚園と一緒に子育てを楽しみましょう！

子どもにとって…

子どもにとって、幼稚園での生活は、先生やおうちの方の温かな愛情に包まれながら、自分らしさを大切にされて過ごすことができる、**幸せで、宝物のような時間**です。

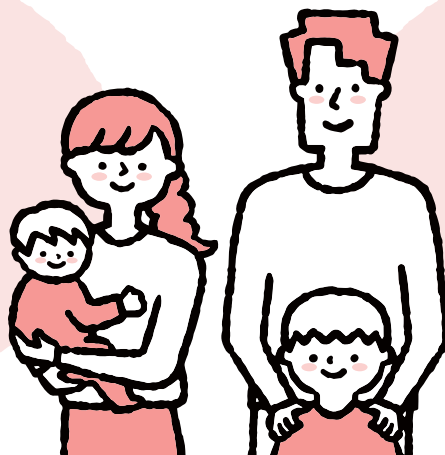

おうちの方にとって…

おうちの方にとっても、お子さんが少しずつ自立に向かって歩いていく、その成長を感じ、毎日の生活にちりばめられた小さな発見や感動をお子さんと共有しながら過ごすことができる、**かけがえのない時間**です。

幼稚園では、おうちの方が**お子さんの成長や子育ての楽しさを感じられるように、様々な取組**をしています

おうちの方が参加する活動

お子さんの様子を直接ご覧になったり、一緒に楽しんだりしていただけます。



教師との会話

毎日の出来事を丁寧に伝えたり、子育ての相談に乗ったりしています。



おうちの方同士の交流活動

仲良くなったり、子育ての情報や悩みを共有したりできる機会もあります。



幼稚園にお子さんを通わせている保護者の声

毎日のお迎え時に顔を合わせるうちに、ママ同士で仲良くなって、園に通うのが楽しみになりました。



保護者会、講演会など、子育てのためになる話を聞く機会があってうれしいです。

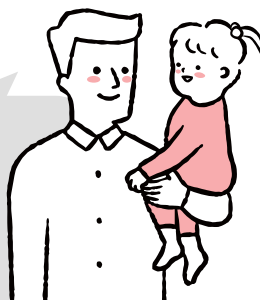

先生たちが子どものことをよく見て、分かってくれていて安心です。



		幼稚園	保育園
目的		義務教育及びその後の教育の基礎を培うものとして、幼児を保育し、幼児の健やかな成長のために適当な環境を与えて、その心身の発達を助長する施設	保育を必要とする乳児・幼児を日々保護者の下から通わせて保育を行うことを目的とする施設
所管		文部科学省	こども家庭庁
位置づけ		学校教育法に基づく学校	児童福祉法に基づく児童福祉施設
主な設置基準	園長	教員免許状及び5年の教育経験者又は10年の教育経験者が原則	児童福祉事業に2年以上従事した者又は同等の能力を有する者
	職員配置	● 1学級あたり専任教諭1人 (1学級35人以下が原則)	● 3歳児: 児童20人につき1人 ● 4・5歳児: 児童30人につき1人
	園庭	必置。同一の敷地内又は隣接する位置に設けることが原則	設置が原則だが、近隣の公園等を代替園庭として設定できる
対象年齢		3歳～小学校入学前	0歳～小学校入学前
保育料		幼児教育・保育の無償化の対象 ※私立幼稚園では、納付金等の保護者負担が一部必要	世帯の所得に応じて市町村が決定 ※3歳児クラス以上は幼児教育・保育の無償化の対象
入園条件		制限なし	就労などで保育が必要な子ども
教育・保育時間		おおむね4時間 ※ただし9～14時の園が多く、その前後は一部の園で預かり保育を実施	原則8時間以上
休み		土曜・日曜・祝日・年末年始・ 春休み・夏休み・冬休みなど (長期休みの間、預かり保育がある園も)	日曜・祝日・年末年始
昼食		お弁当か給食でさまざま	給食

区立幼稚園

※1:令和5年度募集定員

※2:一部の園では配達弁当を注文できます。

紹介 頁	園名	所在地・電話番号	教育時間	定員※1(人)			通園 バス	給食	預かり 保育	制服
				3歳	4歳	5歳				
P13	赤羽幼稚園	港区三田2-6-2 03-3452-0246	9:00~14:00 (土日、祝日を除く)	-	30	30	-	-	○	○
P13	芝浦幼稚園	港区芝浦4-8-18 03-3452-0574		25	60	60				
P14	高輪幼稚園	港区高輪2-12-31 03-3447-3356		25	30	30				
P14	白金台幼稚園	港区白金台3-7-1 03-3443-5666		50	60	60				
P15	三光幼稚園	港区白金3-13-8 03-3444-4233		25	30	30				
P15	港南幼稚園	港区港南4-3-27 03-3471-7347		50	60	60				
P16	麻布幼稚園	港区麻布台1-5-15 03-3583-1858		25	60	60				
P16	南山幼稚園	港区元麻布3-8-15 03-3408-4785		25	30	30				
P17	本村幼稚園	港区南麻布3-9-33 03-3446-3677		-	30	30				
P17	中之町幼稚園	港区赤坂9-2-26 03-3405-7619		50	60	60				
P18	青南幼稚園	港区南青山4-18-17 03-3402-0758		25	30	30				
P18	にじのはし幼稚園	港区台場1-1-5 03-5500-2577		25	30	30				



私立幼稚園

※1:年中以上 ※2:水曜除く

※3:教育時間は3歳児の時間を記載しているため、進級により変更となる場合があります

紹介 頁	園名	所在地・電話番号	教育時間 (3歳児※3)	定員(人)			通園 バス	給食	預かり 保育	制服
				3歳	4歳	5歳				
P20	愛育幼稚園	港区南麻布5-6-8 03-3473-8318	8:50~14:00 (水・金は~11:30)	54	54	54	-	-	-	○
P20	麻布山幼稚園	港区元麻布1-6-21 03-3453-6710	9:00~14:00 (水は~11:30)	40	40	40	○	-	○	○
P21	麻布みこころ 幼稚園	港区西麻布3-21-6 03-3408-8848	9:00~13:00	35	35	50	-	-	-	○
P21	安藤記念教会 附属幼稚園	港区元麻布2-14-16 03-3446-5231	9:00~13:15 (水は~11:15)	21	24	25	-	月・金	-	-
P22	サンタ・セシリア 幼稚園	港区白金4-7-23 03-3446-9884	9:00~14:00 (水は~11:30)	40	40	40	-	火・金 ※1	○	○
P22	枝光会附属 幼稚園	港区三田4-19-36 03-3441-8147	9:00~13:00 (水・金は~11:15)	35	35	35	-	-	-	○
P23	白金幼稚園	港区白金台5-23-11 03-3441-8497	8:30~13:30 (月・火は~11:30)	50	50	50	-	-	○	○
P23	聖徳大学 三田幼稚園	港区三田3-4-28 03-5476-8819	9:00~14:30	105	105	105	○	月~金	○	○
P24	東洋英和幼稚園	港区六本木5-6-14 03-3401-3014	8:30~13:00 (月・水・金は~11:30)	42	44	44	-	-	-	○
P24	南部坂幼稚園	港区南麻布4-5-6 03-3473-1283	9:00~14:00 (水は~11:30)	15	25	25	-	-	-	-
P25	みなと幼稚園	港区芝2-25-6 03-3451-5495	8:30~13:30	52	52	52	○	火~金	○	○
P25	明德幼稚園	港区芝公園4-7-4 03-3431-0592	9:00~14:00 (水は~11:30)	70	70	70	-	月~金 ※2	○	○
P26	霊南坂幼稚園	港区赤坂1-14-3 03-3582-3995	9:00~14:00 (水は~11:30)	30	30	40	-	-	-	-
P26	若葉会幼稚園	港区西麻布4-13-25 03-3409-0039	9:20~13:30 (水は~11:30)	54	53	53	-	月~金 ※2	-	○
P27	愛育学園幼稚園部 (特別支援学校)	港区南麻布5-6-8 03-3473-8319	10:00~13:30 (水は休み)	4	4	4	-	-	-	-

区立幼稚園共通のご案内

区立幼稚園は、保護者とともに港区内に住所を有する、3歳～小学校入学前までの年齢の幼児がご入園いただける施設です。

教育時間

通常 9時～14時

※月に2回程度、午前中だけの保育の日があります

保育料

幼児教育・保育の無償化の対象となるため、保育料、入園料は無料となります。

ただし、制服等については実費が発生します。各園により異なりますので、詳細は各幼稚園にお問い合わせください。

その他

- 給食の提供はありません。お弁当持参となります。

※一部の園では、配達弁当を注文できます
(令和5年7月現在、5園で実施)

- 夏季・冬季・春季休業期間があります。

みんな大好き!
幼稚園



子育てサポート保育(預かり保育)

教育課程に係る教育時間以降もお子さまをお預かりする「子育てサポート保育」(預かり保育)を全園で実施しています。

利用日時

月曜日～金曜日

教育課程に係る教育時間終了後～17時

※幼稚園の休園日、研修日等を除きます

※夏季・冬季・春季休業期間は実施しません

(令和5年度、区立幼稚園1園で夏季及び冬季休業期間の一時預かりを試行的に実施しています(午前9時～午後3時))

※上記以外にも園の運営状況により休止する場合があります

利用形態、子育てサポート保育料

① 年間利用

保護者の就労等、ご家庭での保育が困難な方が利用できる定期利用です。世帯所得等による階層区分ごとに月額で保育料がかかります。

保育料	月額 0円～8,000円 (3月のみ8,500円)
-----	------------------------------

② 一時利用

就労等の有無に関わらず、利用したい日のみ利用できる日ごとの利用です。

保育料	日額 800円 (一部免除制度あり)
-----	-----------------------

③ 補助金

区立幼稚園の子育てサポート保育(預かり保育)や認可外保育施設の利用料に対する補助事業です。(両親が就労等、保育の必要性がある方が補助対象です。)

補助上限	月額 11,300円 (日額上限 450円)
------	---------------------------



区立
赤羽幼稚園

港区三田2-6-2
<https://akabane-kg.minato-ky.ed.jp>

03-3452-0246



赤羽小学校の併設幼稚園として昭和45年に開園し、令和2年に開園50周年を迎えました。直接体験を重視し、様々な活動を取り入れて幼児の豊かな心を育てています。令和5年度より3年間、赤羽小学校新校舎内に移転し、令和8年度から3年保育になる予定です。

あっとほーむな雰囲気、きめ細やかな指導が魅力！一人ひとりに応じた関わりをしています。

からだを動かしてたくさん遊ぼう！雨でも遊べるピロティ、小学校の広い体育館や屋上校庭も魅力！



50周年記念キャラクター「ねこまる」

ばちをもって、和太鼓演奏をする太鼓の会や剣道教室も魅力！日本の伝統文化に触れる活動をしています。

ねんちょうゆり組、ねんしょうさくら組、みんな仲よし！赤羽小学校や近隣保育園との交流も魅力！



大きなビオトープ、自然豊かな園庭



赤羽小学校との交流(触れ合い、行事参観、体験給食など)



地域の方の指導による「太鼓の会」

区立
芝浦幼稚園

港区芝浦4-8-18
<https://shibaura-kg.minato-ky.ed.jp>

03-3452-0574



運河や橋、大きなビルに囲まれた、昔ながらの街並みも残る、人と人とのふれあいが温かな街の幼稚園です。河津桜やスモークツリー等の木々や花、小さな生き物などと触れ合える自然豊かな環境です。運河探検や芝浦中央公園に出かけ、地域の人や自然と触れ合う活動も充実しています。



幼稚園正門



運河探検



芝浦中央公園での親子遠足

朝、元気に体を動かす「ニコニコタイム」や隣接する小学校校庭での運動遊び、5歳児の「なぎなた」体験など、健康でたくましい心と体づくりをしています。幼児期にふさわしい体験を計画的に取り入れ、「元気 いっぱい 笑顔いっぱい 夢いっぱい 育つ 芝浦の子」の育成に努めています。



ニコニコタイム



小学校校庭での運動遊び



なぎなた体験

4

各幼稚園の紹介

区立

区立

高輪幼稚園

港区高輪2-12-31

03-3447-3356

<https://takanawa-kg.minato-ky.ed.jp>



わくわく ぽかぽか みんな笑顔の 高輪幼稚園



オタマジャクシすくい



夏みかんの収穫



高輪台小学校の校庭利用

高輪は歴史と文化の香りと近代的な新しい街が融合する地域です。園歌「みどりの高輪幼稚園」の通り、情操教育を支える豊かな自然のある幼稚園です。AI化が進む世の中ですが、子どもたちの直接体験を重視し、自然と触れ合いながら心を豊かにし、生きる根っこを育むことを大切にしています。



広い砂場



木製すべり台



うさぎの「ふわら」

Hello English

週に1日はネイティブティーチャーが保育に入り、遊びや生活の様々な場面で生きた英語に親しむことができます。



区立

白金台幼稚園

港区白金台3-7-1

03-3443-5666

<https://shirokanedai-kg.minato-ky.ed.jp>



都会の中の『森の幼稚園』

本園は、木の温もりを感じさせる園舎と、多彩な樹木や起伏に富んだ広い土の園庭が魅力の幼稚園です。

- 四季折々の自然の営みとともに生活する中で、子どもたちの豊かな感性を育てています。
- 恵まれた環境を生かし、様々な運動遊びの取組や動植物との出会いを通して、物事に挑戦する意欲や体力、思考力などを培っています。
- 3学年が日常的に関わり合い、あこがれや思いやりの気持ちをもって生活できるようにしています。



【屋上の芝生】
思わず体を動かしたくなります。



【野菜の栽培】
自分たちで世話をして収穫します。



【森のリレー】
樹間を走り抜ける伝統のリレーです。

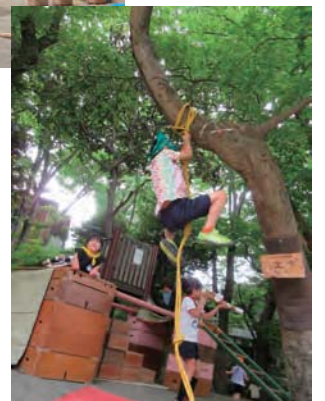



区立

三光幼稚園

港区白金3-13-8

03-3444-4233

<https://sanko-kg.minato-kyo.ed.jp>



三光幼稚園の特色

- 梅やビワ、アンズなどの収穫や、野菜の栽培など、心を動かす経験を積み重ねながら、自ら発見し、考える力を育てます。
- 地域の方を講師に迎えた「英語で遊ぼう」では英語に親しみをもち、「バランスボール体操」など体を動かす遊びをとおして、健康な心と体を育みます。
- 白金の丘学園と連携し、幼・小中12年間の成長の見通しをもった教育の推進、白金保育園や神応保育園など近隣の保育園等との計画的な交流を実施しています。



教育目標

じょうぶな子
豊かな心をもつ子
自ら考えて行動する子



開園50周年記念マスコット
「きらりちゃん」



昭和40年に開園し、白金商店街をはじめとした下町情緒の残る温かい地域に見守られたアットホームな幼稚園です。



開園当初に植えられた梅の木。地域の方のご協力のもと、毎年収穫を経験し、梅ジュースとして味わっています。



地域の方を講師に迎えた「バランスボール体操」では、体を動かすことを楽しみながら体幹を鍛えます。



園庭や屋上で体をたっぷり動かして遊びます。

区立

港南幼稚園

港区港南4-3-27

03-3471-7347

<https://konan-kg.minato-kyo.ed.jp>



港南幼稚園は、昭和44年に開園し、港南小学校と港南中学校と同じ敷地内にあり、港南図書館や東京海洋大学、地域の保育園などとも積極的に連携をしながら、教育活動を行っています。

教育目標は「元気な子ども 思いやりのある子ども 考える子ども 力を合わせる子ども」です。

園庭で四季折々の自然物を遊びに取り入れて遊んでいます。太陽の光がいっぱいの園庭やテラスでは、稲や野菜などの栽培、収穫を経験しています。

広いテラスや港南小学校の校庭などで、思い切り体を動かして遊んでいます。園内の異年齢交流も盛んで、様々な人との関わりを楽しんでいます。



園舎全景



園庭



2階テラス



港南小学校校庭

区立

麻布幼稚園

港区麻布台1-5-15

03-3583-1858

https://azabu-kg.minato-ky.ed.jp



昭和9年に開園し、区内公立幼稚園で3番目に長い歴史のある麻布幼稚園は、令和5年度に開園89周年を迎えます。同じ敷地内には麻布小学校があり、日常的な施設の使用や交流が行われています。広い園庭には、シンボルツリーの大きな桜がある魅力的な幼稚園です。子供も保護者も教職員も、「出会う 関わる 笑顔あふれる幼稚園」を目指し、幼児の学びを保護者と共に支えています。



麻布幼稚園の特色

幼児は、園庭や保育室でじっくりと好きな遊びを楽しむ中で、様々な「人・物・こと」に出会いながら成長していきます。広い園庭で、たっぷりと体を動かして遊び、『元気な心と体』が育ちます。また、異年齢の園児同士の出会いの場となり、日常的な関わりや触れ合いから互いに、『優しい心と憧れ』をもつことにつながります。講師を招いた「お茶会」「英語で遊ぶ会」「タグラグビー教室」「論語の会」「お話会」の実施、「七夕」「もちつき」「節分」などの季節行事を通し、『日本の伝統文化に親しみ外国の文化に触れる経験』を大切にしています。花や木々などの植物が多いことも特徴です。「親子で花いっぱい活動」「季節ごとに栽培する野菜」「サクランボ・梅・柿の木になる果実」など、栽培や収穫を通して、『自然に親しみ大切に作る心』を育てます。

大切な幼児期を、
ぜひ麻布幼稚園で
一緒に過ごしましょう！



区立

南山幼稚園

港区元麻布3-8-15

03-3408-4785

https://nanzan-kg.minato-ky.ed.jp



昭和9年に開園した南山幼稚園は、麻布商店街を抜けた小高い丘の上にあります。同じ敷地内の南山小学校や六本木中学校、隣接する都立六本木高校の他、地域の方や麻布商店街と触れ合う交流活動を行っています。本園は3学年3学級のため、学年を越えた親子が関わりを楽しむアットホームな幼稚園です。



広々とした戸外での活動

大きな空が広がる日当たりのよい開放的な場で、伸び伸びと体を動かしたり、砂場で思い思いに遊んだりすることを楽しんでいます。日々の生活の中で雲や木々の様子を見て季節を楽しむ他、収穫した実でのジャム作り、オタマジャクシやチョウ、トンボやバッタ等、小さい生き物と出会い自然に親しんでいます。

小学校との連携

年間を通して計画的に行う小学生との交流活動や南山小学校と連携した指導計画に基づく教育活動を行っています。5歳児は、小学校での生活を間近に見ながら就学に向けて意欲を高め、自信をもって修了していきます。

南山幼稚園では、3歳児から5歳児までの3年間を見通した教育活動の中で、幼児一人ひとりに寄り添いながら個性を尊重した育ちを支えています。



区立

本村幼稚園

港区南麻布3-9-33

03-3446-3677

<https://hommura-kg.minato-ky.ed.jp>



本村小学校との幼小連携教育

- 本村幼稚園は、本村小学校の併設幼稚園です。小学校との日常的な関わりとともに、小学校との合同行事、各学年との交流活動、週1回の体験給食、国際科の授業の参加を実施しています。
- 園児は遊びながら、小学校のチャイムの音を聞いたり、校庭で体育の授業をしている小学生の姿を見たりします。学校の様子を日々目にする中で、小学校生活にあこがれや期待をもち、入学や入学後の学校生活への移行がとてもスムーズです。



1年生と一緒に運動会のリズム練習



1年生国際科の授業への参加

一人ひとりの個性をのばす教育

- 2年保育、単学級編成、教員、園児、保護者のつながりが深く、アットホームな幼稚園です。
- 少人数の良さを生かし、一人ひとりに寄り添い、実態に合ったきめ細かな指導を行い、個性を伸ばしていきます。



週1回~2回の体験給食

地域との関わりを大切にした教育活動

- 地域の方を講師に迎えた「ボール遊びの会」「昔遊びの会」「お茶会」、麻布図書館「おはなし会」への参加、近隣商店への「買い物体験」、近隣保育園との「交流活動」を通して、様々な人と出会い多様な体験ができるようにしています。



地域の方を講師に迎えた「ボール遊びの会」



近隣商店への買い物体験

国際色豊かな幼稚園

- 外国籍の幼児が多数在籍しています。一緒に遊び、生活する中で、様々な国や人に親しみの気持ちを持ち、異文化への理解が深まっていきます。

区立

中之町幼稚園

港区赤坂9-2-26

03-3405-7619

<https://nakanochi-kg.minato-ky.ed.jp>



新しい園舎へ

中之町幼稚園は、明治23年に開園し、古くは皇族の方も通われたこともある歴史と伝統のある幼稚園です。赤坂の地で地域の皆様に見守られ支えられています。令和4年度2学期から新園舎での生活が始まり、広く、明るく美しい園舎で心地よく過ごしています。令和5年の夏には新園庭も完成しました。同一敷地内の赤坂学園とともに、さらに新たな歴史を紡いでいきます。



新園舎と新園庭



地域とともに

赤坂学園の施設や檜町公園、ミッドタウンの芝生広場等を活用しながらのびのびと遊んでいます。また、地域コーディネーターが園と地域のつなぎ役となり、多様な体験ができるよう教育活動をサポートしています。



赤坂学園の校庭利用

保護者とともに

本園PTAでは、希望者によるサークル活動(ガーデニング部・コーラス部・茶道部・手芸部・ファザリングクラブ)があります。学級、学年を超えた保護者同士の交流もでき、楽しみながらみんなで子育てが楽しめるようにしています。



茶道部によるお茶会



コーラス部による発表

区立

青南幼稚園

港区南青山4-18-17 ☎ 03-3402-0758
<https://seinan-kg.minato-ky.ed.jp>



遊びや生活の中での自然な異年齢交流

今年度は各学年単学級になったことで、普段からお互いの様子を今まで以上に身近に感じ、いろいろな場面で自然な関わりが見られています。小さい子が危ない動きをしそうなときはさっと声を掛けたり、面白そうな遊びを見ていたら、「やってみる？」と優しく招き入れて、一緒に遊んだりしています。教員同士が学級の枠を越えて子どもたちを見守る温かな人間関係が素地となり、子どもたちが自然な形で異年齢交流を進め、人との関わりを深めています。

遊びや生活を通して育つ子どもたち

日々の遊びや生活を仲間と共に創り出していく中で、多様性を受け止める心と主体的な構えを身に付けています。園庭の中央にあるシンボルツリーのカエデは、季節毎に生活を潤し、冬には色付いた落ち葉を使って子どもたちのアイデアで多様な遊びが展開しています。たくさん遊んだ後の落ち葉は捨てずに土工場に集め、腐葉土になってからカキヤブドウの根元にお礼肥として施します。遊びの中にSDGsにもつながる学びが溢れています。幼小連携の一環として、広い第二校庭を使った運動遊びも楽しみ、運動会もそこで行ったり、授業見学をしたりするなど青南小学校との交流・連携も進めています。



区立

にじのはし幼稚園

港区台場1-1-5 ☎ 03-5500-2577
<https://nijinohashi-kg.minato-ky.ed.jp>



幼小中連携 ～互恵性のある関わり～

本園は、港区立小中一貫教育校お台場学園港陽小学校・中学校と同一敷地内にあります。園庭だけではなく、広い校庭でも遊ぶことができる恵まれた環境です。日常的な関わりだけではなく、小中学生による絵本の読み聞かせや保健指導、プレスクール(学校体験)、中学生の家庭科の授業(保育)、合同行事など、**校種を超えた互恵性のある育ちや学びの機会**を大切にし、幼児期の教育から学校教育へ学びが連続するよう円滑な接続を行っています。

豊かな教育環境 ～直接体験を通じた学び～

園内の『にじっこガーデン』、『くだものの丘』には、四季折々の草花や実のなる木があり、園庭や畑では季節野菜の栽培をしています。また、地域には、お台場海浜公園、海、第三台場など豊かな教育資源があり、『てくてくデー(地域探検)』、『ピカピカデー(地域清掃)』、『わくわく地引網体験』など幼稚園から地域に飛び出して様々な活動をしています。園内外の自然物や海辺の生き物に触れたり、思い切り体を動かしたりしながら夢中になって遊び、**幼児自ら「気付き・感じ・考え・行動する」直接体験を通して、小学校以降の学習や将来の社会生活に必要な非認知能力を育てています。**『お茶会』、『キッズヨガ』、『おはなし会』、『バイオリンコンサート』、『タグラグビー』など専門講師を招き、文化・伝統・芸術・運動に触れる豊かな活動を通して、感性を育てるとともに、日常の遊びの充実につなげます。心も体もしなやかにたくましく、人も自分も大切に、自分で考え行動するにじっこを育てます。



正門・園舎



にじっこガーデン



園庭での遊び



てくてくデー

私立幼稚園共通のご案内

令和元年10月の幼児教育・保育の無償化に伴い、私立幼稚園に通園する園児の保護者に対し、次の補助金を支給しています。

保育料等に対する補助金

① 施設等利用給付費

令和元年10月幼児教育無償化によりスタートした、私立幼稚園に支払った保育料等に対する補助金です。

補助上限 月額 25,700円

② 保護者負担軽減事業費補助金

港区が独自に行っている補助事業です。世帯ごとに補助上限額が異なります。※1

補助上限 世帯ごとに「対象の子どもが第何子か」及び「所得割課税額」によって決定します。(詳細は下表参照)

預かり保育に対する補助金

私立幼稚園の教育時間終了後等に利用する預かり保育や認可外保育施設の利用料に対する補助事業です。(両親が就労等、保育の必要性がある方が認定を受けることができます。)※2

補助上限 月額 11,300円
(日額上限450円)

副食費(おかず等)に対する補助金

私立幼稚園で提供されている給食に係る費用のうち副食費(おかず等)に対する補助事業です。(所得割課税額が77,100円以下の世帯もしくは第2子以降のお子さんが対象です。)※3

補助上限 月額 4,500円

※1 当該年度に入園し、入園料を納めた方には上限30,000円を支給します。

※2 子育てのための施設利用給付認定が2号認定のお子さんが対象です。

※3 給食を実施している園が対象です。今後変動する可能性があります。

保護者補助金金額表

対象の子どもが第何子か		所得割課税額		77,100円以下の世帯	211,200円以下の世帯	211,201円以上の世帯
		生活保護世帯	区民税非課税世帯・区民税所得割非課税世帯			
第1子	月額	23,200円	20,200円 【23,200円】	13,100円 【20,200円】	7,700円	7,700円
	月額	23,200円	23,200円 【23,200円】	18,100円 【23,200円】	13,000円	10,400円
第3子以降	月額	23,200円	23,200円 【23,200円】	23,200円 【23,200円】	23,200円	23,200円

※【 】内は、ひとり親世帯等の金額

私立 社会福祉法人恩賜財団母子愛育会

愛育幼稚園

港区南麻布5-6-8

03-3473-8318

http://www.boshiaiikukai.jp/aiiku-y.html



昭和22年4月創立

教育方針……なごやかな雰囲気の中で、のびのびと活動させ、社会性を円満に伸ばし、情緒面の調和的発達を図る。恵まれた自然環境……都会の中央に位置しながらも、土の園庭があり有栖川宮記念公園に隣接するなど、四季折々の自然が、子どもたちの健やかな育ちを支えています。



特色

子どもが子どもらしく幸せに過ごす場所
幼稚園は、子ども時代を、子どもらしく当たり前のことを当たり前に行える場所でありたいと願っています。自分のやりたいことを見つける、夢中になって遊ぶ、自分のペースで生活できる、とことん挑戦する等、子どもたちの豊かな育ちを後押ししていきます。

子も育ち、親も育つ

子ども・保護者・教師、多様多彩な出会いを大切に、それぞれの差異を豊かさに変え、重なり合う中に新たな文化や生活を作り出すような集団でありたいと考えます。



※1 教育 時間	登園	8:50~9:00
	降園	14:00 (水・金は~11:30)
※2	入園料	120,000円
※2	月額 保育料	年少 39,000円
		年中 39,000円
		年長 39,000円
	給食	—

預かり保育

実施なし

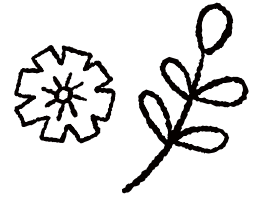

私立 学校法人麻布山幼稚園

麻布山幼稚園

港区元麻布1-6-21

03-3453-6710

https://azabusan.ac.jp



学校教育法の趣旨に基づいて、幼児に適切な環境と指導とを与えて心身の調和的発達を助長するという目的に向かって努力を傾けています。健康、人間関係、環境、言葉の5つの領域により、より広く豊富な経験を与え、人格形成の基礎づくりをします。特に仏教保育を行い親切(おもいやり)、和合(なかよく)、感謝(ありがとう)の宗教的情操を育てます。



特色

本園は緑と太陽がいっぱいの幼稚園です。明るい園舎、広い園庭は樹木に囲まれ春は小鳥が囀り、夏は蝉の声に包まれ、秋には樹々が紅葉し、どんぐり拾いや、いも掘り等豊かな自然に恵まれています。保育の中で絵画制作は専門の教師によって指導を受けています。課外には、書道、造形教室、リズム体操があります。



※1 教育 時間	登園	9:00~9:30
	降園	13:30 (水は~11:30)
※2	入園料	100,000円
※2	月額 保育料	年少 34,000円
		年中 33,000円
		年長 33,000円
	給食	—

預かり保育 (土日祝は原則実施なし)

期間	時間	費用
教育時間前		実施なし
教育時間後	~16:00	200円/30分
長期休暇中		実施なし

※1:3歳児の教育時間。進級により変更となる場合があります。※2:令和5年4月現在。今後変更される場合があります。



私立 宗教法人カトリック東京大司教区

麻布みこころ幼稚園

港区西麻布3-21-6

03-3408-8848

<https://tokyo.catholic.jp/catholic/kindergarten/k1/>



神さまの愛に信頼し、他の人をも愛すること、互いを受け入れ赦し合う事ができるよう、あたたかい雰囲気と良い環境を整えます。常に家庭との連絡を密にして、時代に適した保育を心掛け、自立心や、正しい躰を身につけます。又、自然とふれあう機会を持つ事によって、すべてのものが持つ命の大切さを教えると共に、情操教育に重点を置き、遊びを通して明るく素直な、思いやりのある幼児に育てます。



特色

開放感のある人工芝の園庭で、皆学年を越えて元気よく駆け回って遊んでいます。砂場の藤棚や、鯉や金魚に餌をあげたり、季節を彩る花壇にしゃがみこんで虫探しをする園児の姿は昔のままです。学校がお休みの日には卒園生がお手伝いをしに帰って来てくれます。伝統ある種々の宗教行事、製作、季節を楽しむ歌などを大切にしながらも、一人ひとり異なる個性を、教員皆で共有し、全ての子ども達が園生活を楽しむことができるよう学び、知恵を出し合っています。子ども達の今の気持ちに耳を傾けます。みんな違うからこそ互いに発見があってワクワクします。一人ひとりが違う力を合わせて達成感を味わいます。あきらめないこと、一緒に考えて行動する力を育みます。



※1 教育 時間	登園	9:00~9:30
	降園	お弁当のない日 11:20 お弁当のある日 13:00
※2入園料		100,000円
※2月額 保育料		年少 33,000円 年中 33,000円 年長 33,000円
給食		—

預かり保育
実施なし



私立 宗教法人日本基督教団安藤記念教会

安藤記念教会附属幼稚

港区元麻布2-14-16

03-3446-5231

<http://www.e-cosodate.com/kodawari/1/1/2433.html>



「成長させてくださったのは神です」子どもたちが暗唱している聖書の言葉です。一人一人が神さまの愛の中で個性豊かに成長されるよう、十分な時間、安全に整えられた環境、適切な援助を心がけて日々の保育を行っています。子どもたちは自発的な遊びにより交わりを深め、互いに認め合い、共感し、ルールを守ることや我慢すること、気持ちを立て直すことを学んでいきます。「成長させてくださる神」に感謝し、力強く巣立って行かれるよう願います。



特色

安藤太郎・文子夫妻はハワイの総領事時代に洗礼を受け、帰国後自邸内に教会堂を建て伝道に励みました。当時東洋英和女学院はカナダからドレーク宣教師を招き保育専門学校を開始、近隣の教会で行われた教育実習で子どもたちに接する学生の姿を見た安藤太郎は「福音の宣伝は幼少期より始むべし」との思いを抱き、ドレーク宣教師の指導のもと幼稚園を設立しました。その幼稚園も2023年度に100周年を迎えます。



※1 教育 時間	登園	9:00~9:15
	降園	13:15 (水は~11:15)
※2入園料		100,000円
※2月額 保育料		年少 33,000円 年中 33,000円 年長 33,000円
給食		月・金

預かり保育
実施なし

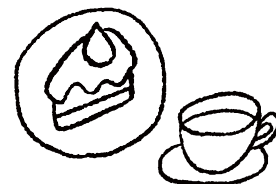

※1:3歳児の教育時間。進級により変更となる場合があります。※2:令和5年4月現在。今後変更される場合があります。

私立 学校法人聖心学園

サンタ・セシリア幼稚園

港区白金4-7-23

03-3446-9884

https://www.santacecilia-youchien.com/



キリスト教的愛の精神をあまねく幼児たちの上に注ぐことをモットーとし、建学の精神に従い、カトリックの精神に基づいた幼児教育を行います。幼児の心身発達の調和をはかり、健全な心身の基礎を養い、明るく元気で、伸び伸びとした素直な精神と強い丈夫な身体を育成し、カトリック教育の中で広い愛と豊かな心を育てることを大切にしています。



特色

カトリック教育に基づいて豊かな心を育てて、喜びの中で祈ること感謝することを知り、謙虚な心を培いながら集団の中でもひとりひとりの個性を生かす幼児教育を行っています。豊かな自然の中でのびのびと遊び、四季を感じながら子ども達の健全な精神の育成に努めています。



※1 教育 時間	登園	9:00
	降園	14:00 (水は~11:30)
※2	入園料	120,000円
※2	月額 保育料	年少 35,000円 年中 35,000円 年長 35,000円
	給食	火・金

預かり保育 (土日祝は原則実施なし)

期間	時間	費用
教育時間前	8:00~9:00	500円/時間
教育時間後	~17:00	500円/時間
長期休暇中	9:00~16:00	500円/時間

私立 学校法人枝光学園

枝光会附属幼稚園

港区三田4-19-36

03-3441-8147

https://shikoukai.ed.jp/isarago/



カトリックの精神に基づき、暖かい雰囲気と良い環境を整え、時代に適した保育を行いたいと考えています。常に家庭との連絡を密にし、神様と人を愛する心を養い、自立心や正しい躰を身につけることを大事にしています。又、自然とのふれあいによって全ての命の大切さを教えると共に、情操教育に重きをおき、遊びの中から明るく素直で、思いやりのある幼児に育てることを目的としています。



特色

保育は自由保育と一斉保育の両方を行っています。遊戯やゲームなど思いきり体を動かす時間とお祈りや歌、製作など静かに過ごす時間があります。園の近くに広い公園があるので、お散歩をかねて遊びに行くこともあります。1学年1クラスで3人の先生が見ています。子どもの安全面に気を付けながら沢山の友達とかわる中で豊かな心を育てています。



※1 教育 時間	登園	8:50~9:00
	降園	13:00 (水・金は~11:15)
※2	入園料	100,000円
※2	月額 保育料	年少 32,000円 年中 32,000円 年長 32,000円
	給食	—

預かり保育

実施なし



※1:3歳児の教育時間。進級により変更となる場合があります。※2:令和5年4月現在。今後変更される場合があります。



私立 学校法人白金幼稚園

白金幼稚園

港区白金台5-23-11 ☎ 03-3441-8497
http://shirokaneyochien.org/



自然を子どもに

自然の中で思いっきり遊ぶ体験を通して丈夫な心と体をつくり、「生きる力」の基礎を育てていきます。白金幼稚園では子どもに自然を通して様々な発見や驚きを体験させ一つ一つの出来事と深く関わらせることで、子ども達の探求心や考える力を深めていきます。



特色

自然とのふれあい

都市の開発のなか、園周辺の環境も変わりつつありますが、本園では開園以来「自然を子どもに」を掲げてきました。子どもの体と心の健やかな発達のために欠かせない、豊かな自然を守り、子どもが自然と触れ合う時間を大切にします。

1クラスに2人の担任

担任同士、学年全体、さらに保育者全員との話し合いの場を日常的に確保し、一人ひとりの保護者のみなさまと共有することで、よりよい保育を実現します。



※1 教育時間	登園	8:30
	降園	13:30 (月・火は~11:30)
※2入園料	90,000円	
※2月額 保育料	年少	36,000円
	年中	36,000円
	年長	36,000円
給食	—	

預かり保育 (土日祝は原則実施なし)

期間	時間	費用
教育時間前	実施なし	
教育時間後	~16:30	1,500円/回
長期休暇中	実施なし	

私立 学校法人東京聖徳学園

聖徳大学三田幼稚園

港区三田3-4-28 ☎ 03-5476-8819
https://www.seitoku.jp/mita_yo/



令和5年3月に新園舎が完成し、広い園庭や絵本の部屋、大型積み木のある遊戯室などの教育環境が整備されました。様々な遊具とのかかわりや友達との触れ合いを通して、心身の健康、知的好奇心や探究心、豊かな創造性やコミュニケーション能力をはぐくみます。創立90周年の伝統と新時代にふさわしい幼児教育を目指し、21世紀に生きる子供たちの発達を支えます。



特色

《個別指導と集団による教育》

一人一人の個性を大切にした保育を行い、友達との生活で社会生活に必要な態度を育みます。

《自園調理の給食》

園児の健康な心や体をはぐくむために、専任の栄養士により自園調理の給食を提供します。

《大学、短大、専門学校との連携》

学生の実習やボランティア活動により、園児がお姉さん先生と触れ合って遊びます。



※1 教育時間	登園	9:00
	降園	14:30
※2入園料	110,000円	
※2月額 保育料	年少	33,600円
	年中	33,100円
	年長	32,600円
給食	月~金	

預かり保育 (土日祝は原則実施なし)

期間	時間	費用
教育時間前	8:00~9:00	無料
教育時間後	~17:30	700円/回 ※2
長期休暇中	実施なし	

※1:3歳児の教育時間。進級により変更となる場合があります。※2:令和5年4月現在。今後変更される場合があります。

私立 学校法人東洋英和女学院

東洋英和幼稚園

港区六本木5-6-14

03-3401-3014

https://www.toyoeiwa.ac.jp/youchien/



東洋英和女学院の建学の精神は「敬神奉仕」です。一貫教育を通し、神を敬い、人に仕えるものとなることを目指しています。私たちは、神様から一人ひとり異なる個性を授かったかけがえのない存在です。遊びを中心とした保育の中で、ともに育ち、助け合うことを大切にします。



特色

東洋英和幼稚園の園舎は、古き良き麻布・鳥居坂の面影を残した、味わい深い建物です。自然土のままの庭では、四季の移り変わりを五感を通して感じ、自然の偉大さ、不思議さに触れます。自由に遊ぶ中で各々の個性を生かしながら、興味関心のあることに主体的に取り組み、遊びを深めていきます。



※1 教育 時間	登園	8:30~8:45
	降園	13:00 (月・水・金は~11:30)
※2入園料	女児 430,000円 男児 130,000円	
※2月額 保育料	年少 40,833円 年中 40,833円 年長 40,833円	
給食	—	

預かり保育
実施なし

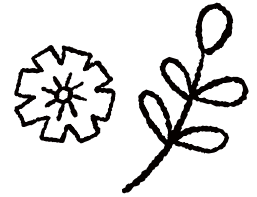

私立 宗教法人日本基督教団麻布南部坂教会

南部坂幼稚園

港区南麻布4-5-6

03-3473-1283

https://www.nanbuzaka.com/youchien/



神さまによって与えられた自分をはじめ、すべての命を大切に、共に調和し育ちあうことを喜びとする保育方針です。信頼と安心を生む環境の中で、子どもの中に満ちている「成長しようとする力」を信じ、その力が生き生きと活動できるように見守り、援助することを大切にしています。



特色

- 子どもが、3歳~5歳の時期に一番ふさわしい体験をしながら成長できる環境です。
- 子ども同士の関わりの中で、強くやさしい心、じょうぶな体が育っていくように、保育内容が考え抜かれています。
- 食育に力を入れています。育て、料理して、みんなで食べる楽しさを味わいます。
- 失敗することも成長の糧。先回りして正解を教えたり止めたりを、あえてせずに見守ることも大切です。
- 自然なもの、アナログなものを大切にしています。
- 都会にありながら、自然にあふれ、田舎のような素朴さを持った幼稚園です。



※1 教育 時間	登園	9:00
	降園	14:00 (水は~11:30)
※2入園料	100,000円	
※2月額 保育料	年少 33,000円 年中 33,000円 年長 33,000円	
給食	—	

預かり保育
実施なし

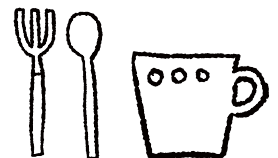

※1:3歳児の教育時間。進級により変更となる場合があります。※2:令和5年4月現在。今後変更される場合があります。



私立 学校法人みなと幼稚園

みなと幼稚園

港区芝2-25-6

<https://minato-youchien.jp>

03-3451-5495



いろいろな経験を通し、一人ひとりの子どもが持つ可能性の芽をのばします。子どもたちは遊びが生活そのものです。いろいろな遊びを通じて子どもたちの感性を育み、可能性の芽をのばしていきます。

教育方針

- 1 健康 均衡のとれたからだづくり
- 2 情緒の安定と社会性
- 3 考え、工夫して、創りだす力



特色

1. 環境の大切さ

四季折々の木々の変化、生き物の飼育、畑の作物、個性豊かな友達や先生、全てが子どもたちを育てる環境です。それらの環境作りを大切にしています。

2. 豊かな想像力

本のへや(図書室)があります。絵本は子どもたちを、お話の世界に導いてくれます。絵本との豊かな出会いは、子どもたちに想像力と幸福感を与えてくれます。

3. 基礎体力の充実

健康で均衡のとれた身体づくりが大切です。運動遊びを積極的に楽しみ、達成感や挑戦する意欲を育てています。



※1 教育時間	登園	8:30
	降園	13:30
※2	入園料	100,000円
※2	月額保育料	年少 31,000円 年中 31,000円 年長 31,000円
	給食	火・水・木・金

預かり保育 (土日祝は原則実施なし。補助金対象ではありません)

期間	時間	費用
教育時間前		実施なし
教育時間後	13:30~16:30	10,000円/月
長期休暇中	9:00~15:00 (冬期5日間)	16,000円/5日

私立 学校法人明德学園

明德幼稚園

港区芝公園4-7-4

<https://www.meitokuyouchien.ed.jp/>

03-3431-0592



教育目標

- ・ 生命を大切にし、思いやりのある子ども
- ・ 自然の美しさを感じとれる子ども
- ・ 健康な身体と心、知恵のバランスがとれている子ども
- ・ 仲間の中で、はっきりと自分の要求が出せるとともに、皆で力を合わせることを大切にする子ども
- ・ 自分で考え、創りだそうとする意欲をもつ子ども



特色

- ・ 仏教精神を基にした幼稚園
- ・ 個々に適切な指導ができるよう努めています
- ・ 土の園庭で木々も多く、健康にも環境にも理想的で、教具、遊具、運動具も完備し、知育、徳育、体育の充実に努めています
- ・ 大本山増上寺の境内にあり、芝公園をひかえて、都内としては幼児教育に最も理想的な環境にあります



※1 教育時間	登園	8:50~9:10
	降園	14:00 (水は~11:30)
※2	入園料	30,000円
※2	月額保育料	年少 33,000円 年中 33,000円 年長 33,000円
	給食	月・火・木・金

預かり保育 (土日祝は原則実施なし)

期間	時間	費用
教育時間前		実施なし
教育時間後	~17:00	1,000円/回
長期休暇中		実施なし

※1:3歳児の教育時間。進級により変更となる場合があります。※2:令和5年4月現在。今後変更される場合があります。

私立 宗教法人日本基督教団霊南坂教会

霊南坂幼稚園

港区赤坂1-14-3

https://reinzakakg.jp

03-3582-3995



保育方針

- ・キリスト教精神に基づき、一人ひとりを大切にします
- ・クラス活動を軸にして、豊かな人間関係力を育てます
- ・自発遊びの時間を充分取ることで、自分で考える力を育てます
- ・クラスや合同礼拝の時間を通して、自律する力を育てます



特色

イエス・キリストの教えに基づいて、一人ひとりの子どもを愛し、その子らしさを大切にしたい保育をしています。自分を大事にされた子どもは、自己肯定感を持ち、他者と力を合わせて生きることができるようになります。開園以来100余年『れいなんざかのよいおにわ』と愛されて、子どもたちを育んできました。年少から年長までの子どもたちが一緒に遊ぶ中で、本当の優しさと、生きる力が育ちます。



※1 教育 時間	登園	8:45
	降園	14:00 (水は~11:30)
※2	入園料	100,000円
※2	月額 保育料	年少 31,000円
		年中 31,000円
		年長 31,000円
	給食	—

預かり保育

実施なし

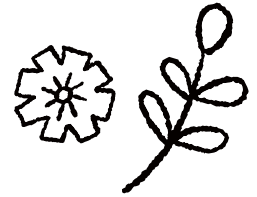

私立 学校法人北泉学園

若葉会幼稚園

港区西麻布4-13-25

https://wakabakai.net/

03-3409-0039



幼児教育が重要視されていないことに着目した第10代三井八郎右衛門(高棟:三井グループ総帥)により現在地に幼稚園を設立。その教育方針は「各自の個性を尊重し、心身の円満な発達と共に正直、勤勉、質素、快活の美風を養成し、かつ、共同生活に慣れしめ、自立自助の人となる素地をつくる」こととした。この方針は現在に至っても受け継がれている。



特色

若葉会幼稚園では、園児を、その年齢なりの一人前扱いをします。3歳なら3歳なりの一人前、4歳なら4歳なりの一人前。それぞれの年齢でできることを求めます。信頼関係を築くと、子どもたちは必ず、私共の要望に答えてくれます。困難を乗り越えた達成感、自信あふれる誇らしげな表情。「がんばったぞ!立派にやったぞ!」の笑顔。これらは日々の努力の積み重ねの結果です。毎日毎日、地道な努力の積み重ねをしています。困難に出会った時、人は考えます。この《考える機会》を排除せず、確実に掴み、乗り越え、成長してほしいと思っています。千載一遇のチャンスを使うか、若葉会幼稚園では助言をしていきたいと思っています。



※1 教育 時間	登園	9:00
	降園	13:25 (水は~11:25)
※2	入園料	200,000円
※2	月額 保育料	年少 31,000円
		年中 29,000円
		年長 29,000円
	給食	月・火・木・金

預かり保育

実施なし

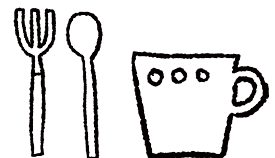

※1:3歳児の教育時間。進級により変更となる場合があります。※2:令和5年4月現在。今後変更される場合があります。



私立 学校法人愛育学園

愛育学園幼稚部(特別支援学校)

港区南麻布5-6-8

03-3473-8319

<http://www.aiikugakuen.ed.jp/>



愛育には教科で区切られた時間割はありません。昼食の時間や下校時間や特別活動など大きな枠の中で子どもたちが自らが自分の一日を組み立てます。子どもが興味をもって取り組み始めたことを教師も一緒に追求します。一日一日を自分の意思で作る主体的な生活を通して、子どもたちは様々なことを学んでいきます。



特色

愛育学園は、発達に遅れやばらつきのある3~12歳の子どもたちのための特別支援学校です。幼児期・学童期の教育と体験は、生涯にわたる人格形成の基礎を作る、人生のなかで最も大切な時期です。さまざまな障がいをもつ子どもたちだからこそ、子どもたちの意思を尊重した体験をし、学ぶ環境をつくることを大切にしています。



※1 教育 時間	登園	10:00
	降園	13:30
※2入園料	150,000円	
※2月額 保育料	年少	35,500円
	年中	35,500円
	年長	35,500円
給食	-	

預かり保育
実施なし

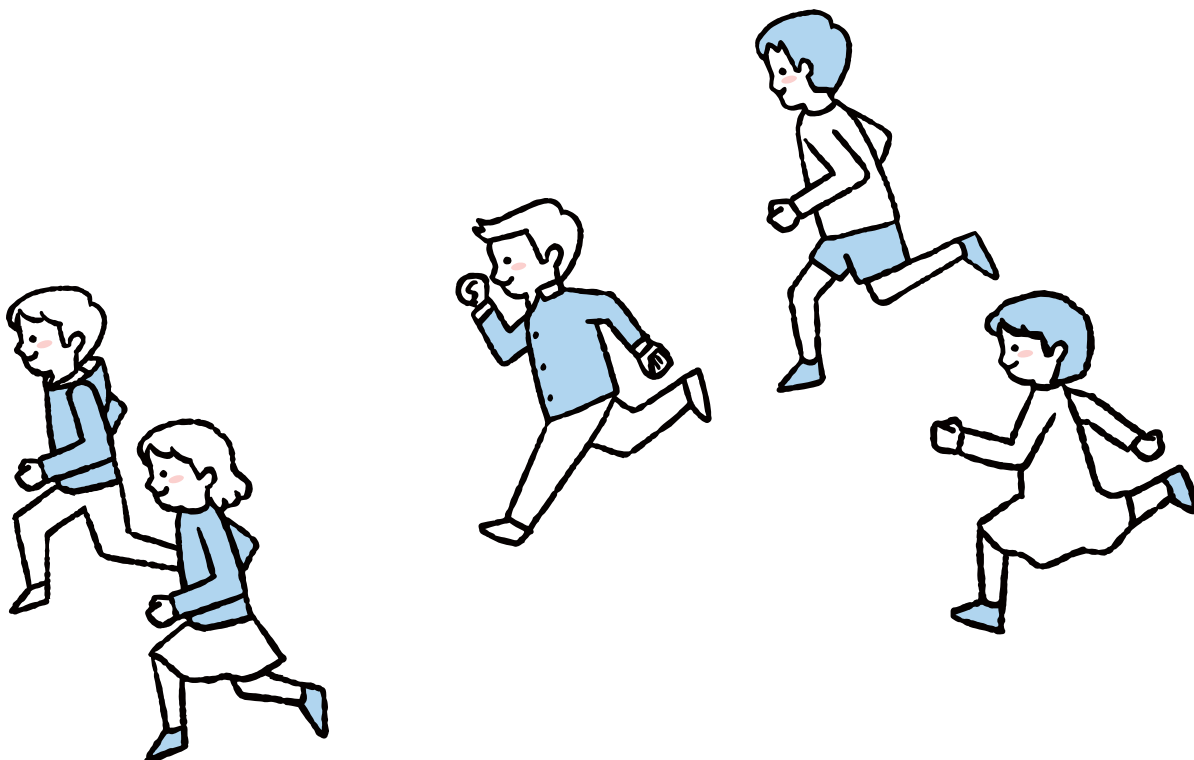
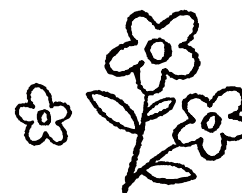

※1:3歳児の教育時間。進級により変更となる場合があります。※2:令和5年4月現在。今後変更される場合があります。



区立幼稚園

- 1 赤羽幼稚園
- 2 芝浦幼稚園
- 3 高輪幼稚園
- 4 白金台幼稚園
- 5 三光幼稚園
- 6 港南幼稚園
- 7 麻布幼稚園
- 8 南山幼稚園
- 9 本村幼稚園
- 10 中之町幼稚園
- 11 青南幼稚園
- 12 にじのはし幼稚園

私立幼稚園

- 1 愛育幼稚園
愛育学園幼稚部
- 2 麻布山幼稚園
- 3 麻布みこころ幼稚園
- 4 安藤記念教会附属幼稚園
- 5 サンタ・セシリア幼稚園
- 6 枝光会附属幼稚園
- 7 白金幼稚園
- 8 聖徳大学三田幼稚園
- 9 東洋英和幼稚園
- 10 南部坂幼稚園
- 11 みなと幼稚園
- 12 明德幼稚園
- 13 霊南坂幼稚園
- 14 若葉会幼稚園



芝地区	赤坂地区	
麻布地区	高輪地区	芝浦港南地区



まるみマーク

港区のマークは、昭和24年7月30日に制定しました。旧芝・麻布・赤坂の3区を一丸とし、その象徴として港区の頭文字である「み」を力強く、図案化したものです。

区の木



ハナミズキ

区の花



アジサイ



バラ

ようちえんで まってるよ

港区の幼稚園紹介

令和5(2023)年9月

■ 発行

港区教育委員会事務局教育推進部教育長室
港区芝公園一丁目5番25号
TEL:03-3578-2111(代表)

■ 編集

港区公私立幼稚園連絡協議会

刊行物発行番号 2023107-7220

