

# 保育士ガイド

—ワークもライフも港区で輝こう—



# 「港区の保育」のこれから

これからは、全国に先駆ける

**質の高い保育**で勝負！

港区では、平成31年4月以降、4月時点での待機児童ゼロを毎年継続中。一定の「保育の量」が確保されたいま、港区は、「保育の質」のさらなる向上に目を向けています。保育を「行う人」にとっては働きやすく、保育を「必要とする人」にとっては子育てがしやすい、もっともっと魅力あふれる港区となるよう、これからも、たくさんの取組を進めていきます！

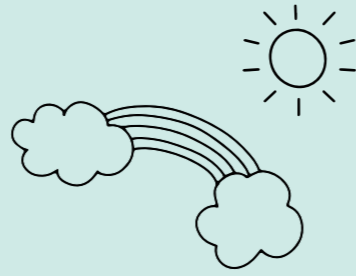

保育を「必要とする人」(園児・保護者)にとっての満足

質の高い保育を提供

利用者の満足はやりがいにも繋がる

保育を「行う人」が安心して、いきいきと、笑顔で働けること

質の高い保育により良い循環を生むため、港区は様々な取組を行います！

## 研究・人材育成

保育の質の向上のため、**区が研究を開始！**

保育施設は、その業務のほとんどが、「人との関わり」に通じています。だからこそ、日々、予想もしなかった課題や前例のない事例が次々と発生することも。そんな課題を研究し、スムーズな解決の手助けになれば、**保育現場の負担軽減や保育の質の向上に繋がります。**

そこで、令和4年度、**区は新たに研究会を立ち上げました。**

初年度は、区内に保育関係の専門学校を有する大学の教授と港区がタッグを組み、港区全体の保育の質の向上を目指すプロジェクトを始動しています！

**区主催研修をリニューアル！**

港区では、1～3年目の保育士を対象とした「新人研修」はもちろん、「園長研修」、「実技研修」、「危機管理研修」、「障害児研修」を始め、様々な分野の研修を主催しています。もちろん、**区立・私立・認可外保育施設等、施設種別を問わず参加OK！**

さらに、これらの研修が「知識・技術の向上」だけでなく保育士一人ひとりのキャリアアップに繋がる体系的なカリキュラムとなるようリニューアルするため、大学教授と協働し、検証・再構築に取り組みます。また、研修等の際、**区内の保育士同士が交流できる場を区が提供し、横のつながりを大切にできるよう工夫しています。**



## 環境整備

**園の労働環境を区がチェック**

保育の質を向上させるには、保育現場で働く人の労働環境が整っていることが不可欠です。

港区では、社会保険労務士が実際に施設を訪問し、法令遵守の状況を調査する「**労働環境モニタリング**」を令和4年度から新たに導入し、順次、各施設の調査ができるよう取組を進めています。

**港区独自の職員配置基準**

保育士の配置基準について、国が定める基準では、1歳児6人につき保育士1人と定められていますが、**港区では、1歳児5人につき保育士1人という、独自の基準を定めています。**

また、障害児保育支援のための職員配置に要する経費を支給するなど、一人ひとりの園児に、より丁寧に関わって保育ができる環境を、区が整備しています。

## 手厚い相談体制

**丁寧な巡回訪問**

港区は、令和3年4月に児童相談所を設置したため、「保育所等の指導監督権限」が東京都から港区に移管されました。

そのため、区は年に一度、各園の指導検査を行いますが、それ以外にも、日頃から区の職員が各施設を定期的に巡回しています。巡回する職員は、**区立保育園の元園長などの経験豊富な職員ばかり。保育や運営に関するアドバイスをするなど、各園の支援を行っています。**

保育の困りごとを**区に気軽に相談できる！**

区職員による巡回のほか、**区独自の取組として、「保育の総合アドバイザー」が専門的な視点から助言を行う制度を導入**しています。アドバイザーは、保育施設の巡回や研修を数多く実施してきた保育の専門家。保育現場で発生する複雑な問題や事例などの相談に対応します。

区は、各園の安定運営のため、様々な問題を早期に解決できるよう支援しています。

## 2 港区の保育士等への支援

港区では、次のような **支援** を行っています！

### ● 家賃を最大で9万8千円/月補助(東京都の補助+港区独自の上乗せあり！)

#### 保育士等宿舍借り上げ支援事業

区内の対象施設で働く常勤の保育従事職員が使用する宿舍の経費の一部を、区が、事業者をとおして補助しています。

- 対象施設：認可保育所(私立園、区立の指定管理園が対象)、認証保育所、小規模保育事業、認定こども園、みなと保育サポート、港区保育室
- 対象職員：施設長、保育士、保育補助者、看護師、調理員、栄養士
- 支給方法：区からの補助は、宿舍の借上げを行う事業者に対して行います。各職員への支給方法や、詳しい補助要件等は、勤務予定の各保育施設にご確認ください。
- 補助金額：実支出額と補助基準額のいずれか低い方の、7/8の金額  
※補助基準額 港区内の宿舍:月額112,000円/戸 港区外の宿舍:月額82,000円/戸

【問合せ:保育課運営支援係】

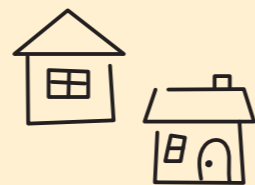

### ● 区内の保育園等内定者に、保育士資格取得のための経費を上限15万円まで補助

#### 保育士試験による資格取得支援事業

保育士試験に合格し、保育所等に保育士としての勤務が内定し1年以上勤務する方に対して、勤務する保育所等をとおして、保育士試験受験のための学習に要した経費の2分の1を補助しています(指定保育士養成施設卒業による資格取得は対象外)。

- 対象者：保育士試験に合格し、港区内の保育所等に保育士としての勤務が内定し1年以上勤務する人
- 対象経費：入学金、受講料等の1/2  
※上限15万円。合格した年の筆記試験日の2年前から当日までの経費が対象。
- 申請方法：保育士として勤務することが決定した区内保育所等を通じて申請  
※勤務予定の各保育施設にご確認ください。

【問合せ:保育課運営支援係】

### ● 保育士・看護師のお子さんは、港区内の認可保育園等入園の調整指数を加点

保育施設に保育士又は看護師の有資格者として就労内定し、1年以上の勤務が決定している場合、調整指数として、+6点の加点を行っています。

- ※育児休業から復職する場合は、加点はありませんが、合計指数が同じ場合の優先はあります。
- ※各世帯の合計指数は、父母の基準指数とその他の調整指数との合計により算定します。調整指数は、提出された書類をもとに区が決定します。

【問合せ:保育課保育支援係】



※令和4年4月1日現在

## 先生方に対する感謝の声

区は、区民の皆様のニーズをきちんと把握した上で子育て支援施策を行うため、就学前児童がいる区民の全世帯を対象に、アンケート調査を実施しました。その結果、利用している保育施設等の満足度を伺う問いに対し、約95.8%の保護者の方から「満足」との回答がありました！その理由として、先生方への感謝の声がたくさん寄せられています！(抜粋)

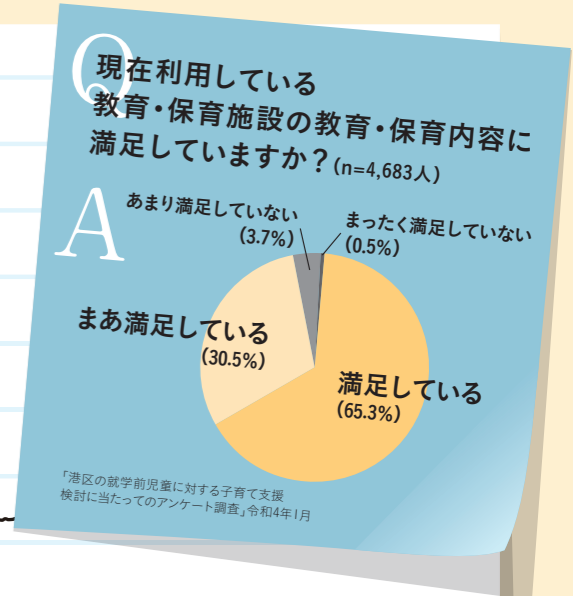

- ・先生方が子ども達にしっかりと向き合ってくれているので、安心して預けることが出来ているから。(私立認可保育園・30代・母親)
- ・小規模なので、先生方が子ども達一人ひとりに愛情を注いでくれているのがわかります。とても手厚いです。(私立認可保育園・40代・母親)
- ・保育士さんも丁寧で細かくコミュニケーションを取ってくれるので安心して預けられる。施設も綺麗で充実している。(私立認可保育園・30代・母親)
- ・コロナ禍でただイベントを中止するだけでなく、代わりに通常保育で出来ることの幅を広げて、なるべく子ども達に色々な経験を積ませようとしてくれているのが伝わってくるから。(私立認可保育園・40代・母親)
- ・保育士さんは丁寧で、子どもにとっても親切である。コロナ禍で大変な中、よく見ていただいている。(私立認可保育園・30代・父親)
- ・保育士の対応が手厚い。感染対策も適切である。子どもが嫌がることなく、満足して通園している。食事が栄養バランスも取れており、美味しそうである。(私立認可保育園・40代・父親)
- ・先生方が誠心誠意を込めて保育してくれている。家ではできない遊びをしてくれるため、新しいことを覚えてきて驚かされる。毎日成長を感じることができ、お友達も含めて家で育てるより得られることがとても多い(私立認可保育園・40代・父親)
- ・職員の方のきめ細かな気配りや優しい対応などとてもありがたいと思っているため。(小規模保育事業所・40代・母親)
- ・先生達が愛情たっぷりに保育してくださる様子が伝わる。娘も登園時いつも嬉しそう。園の運営に無理がなくできていくからかと感じる。(小規模保育事業所・30代・母親)
- ・子どものことをしっかり把握し対応してくれる。一緒に育児してくれている。アドバイスや参考になることを言ってくれる。押しつけや一般論ではなく、うちの子どもの様子を見ながら相談にのってくれる。(小規模保育事業所・30代・母親)
- ・職員間での子どもの情報共有の充実さを日頃から強く感じ安心して預ける事ができる。一人ひとり丁寧な保育をしてもらっていると感じる。(小規模保育事業所・30代・母親)
- ・細かい要望等にも応えてくださる他、子どもも先生たちにとっても可愛がって頂いているから。(小規模保育事業所・20代・父親)

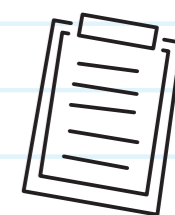

### 3 現役職員のつぶやき

## 港区内の保育施設で働く **現役職員の皆様** に、

### 4つの質問に答えていただきました！

#### Q 仕事をしていて嬉しかったことや、やりがいを教えてください！

- 子どもたちから絵やお手紙をたくさんもらったこと。  
(保育士/0歳児クラス/4年目)
- 人見知りをしていた子が自ら近寄ってきて名前を呼んでくれた。(保育士/1歳児クラス/1年目)
- 日頃、落ち込むことなどがあっても、子どもたちに会うと元気をもらえるのもこの仕事だからこそだと感じます。(保育士/主任/11年目)
- 子どもたちの「できた!!」に立ち会えること。  
(保育士、幼稚園教諭/5年目)
- 子どもたちの成長を感じた時や、自分が考えた保育内容で子どもたちが楽しみ、笑顔になっている時に、やりがいを感じる。  
(保育士/2歳児クラス/1年目)
- 園で作ったものを大切にしてくれたり、園での出来事を家庭でも話してくれていること。  
(保育士/3歳児クラス/1年目)
- 持ち上がりでみていたクラスの保護者から、「先生からたくさんのことを学び育ててもらいありがとうございます」と涙ながらに感謝されたことが嬉しかった。  
(保育士/フリー/6年目)
- 卒園児が遊びに来てくれること。  
(保育士/0歳児クラス/9年目)
- 子ども相手の仕事のため、同じことはないけど今日はどんなことが起こるかなと楽しみに思えること。  
(保育士/4年目)

子どもたちに「○○先生大好き!」と言われたこと。

(保育士/2歳児クラス/1年目)



#### Q 保育の仕事、思っていたのと違った!というポイントはありますか?

学校で習ったことが <sup>とっさ</sup> 咄嗟の時に実践できず、一年目はわからないことも多かった。(保育士/0歳児クラス/7年目)

- 園によって、保育方針や雰囲気が異なるため、新しい環境に慣れることが大変だった。  
(保育士/1歳児クラス/2年目)
- 書類が紙ではなくタブレットを用いていること。  
(保育士/1年目)
- クラス運営以外にも、事務など覚えることがたくさんあったこと。例えば、一時保育の受入れや電話対応など。  
(保育士/1歳児クラス/1年目)

- 大学で学んだことは保育におけるほんの一部であった。  
(保育士/0歳児クラス/1年目)
- 事務仕事が増え、やりたい活動や行事の準備との両立に苦労した。(保育士/主任/3年目)
- 書類等大変なことが多いと身構えていたが、楽しいことがたくさんあった。(保育士/2歳児クラス/4年目)
- 持ち上がりではないクラスの担任になった時に、子どもや保護者との信頼関係を築くことが大変。  
(保育士/2歳児クラス/6年目)
- 自分のやりやすさを感じるのに2年近くかかりました。そこまで頑張ればその後はとても仕事がしやすく達成感を感じるようになりました。(保育士/園長/16年目)
- 調理はもっと孤立した存在だと思っていたが、保育士や看護師の先生とも連携をとりながら仕事をしていること。(栄養士/調理/2年目)



#### Q 港区内の保育施設、ここが魅力!

外国籍の子どもが多く、文化の違いを感じるが多い。自分自身の視野が広がる!

(保育士/2歳児クラス/1年目)



- 港区主催の研修が豊富。(保育士/主任/11年目)
- 区のスポーツセンターが港区在勤で利用できる。  
(保育士/0歳児クラス/7年目)
- 家賃補助の金額が高く、安心して一人暮らしを始められる。(管理栄養士/調理/1年目)
- 新幹線やモノレールなど、子どもたちが良く知っている乗り物が近くで見られ、保育の中で話題になる。  
(保育士/3歳児クラス/1年目)
- 都会の中ですが、自然が多いこと。大きいカエルや野生動物にも時折出会うこと。  
(保育士/2歳児クラス/6年目)
- 東京タワーにお散歩に行ったりできる。  
(保育士/3歳児クラス/16年目)
- 六本木ヒルズやテレビ朝日など観光スポットが散歩コースであること。(保育士/3歳児クラス/5年目)
- 地域の人の感じが良く、いつも挨拶してくれること。  
(保育士/2年目)
- 交通の便が良い。(保育士/4年目)
- 景色が綺麗!東京タワーのイルミネーションを見るのが帰りの楽しみです。(栄養士/調理/2年目)
- おいしいお店がたくさんあるので、行事の打ち上げのお店を探しやすい(保育士/12年目)
- 仕事前のちょっとした時間に入りやすい、ゆっくりできるカフェがある(保育士/4歳児クラス/5年目)

#### Q 地方出身の方に伺います!「港区」で働いた感想を教えてください

治安も良く、様々な施設や支援も充実していて、働きやすい環境だと感じる。

(保育士/2年目/北海道出身)

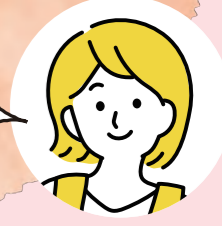

- 観光名所や話題のおしゃれな店が近隣に多い。  
(保育士/フリー/7年目/福島県出身)
- 東京の人は冷たいイメージだったが、少し印象が変わった。  
(保育士/2歳児クラス/1年目/大阪府出身)
- 都会で、周りにいろいろあって趣味が広げやすい。  
(保育士/保育担任/4年目/福岡県出身)
- 港区は利便性があるので、仕事の後や休日に様々な場所へ行くようになった。  
(保育士/0歳児クラス/7年目/宮城県出身)
- ビルが多い印象だったが、その中でも自然を感じられる場所があり落ち着く。  
(保育士/4歳児クラス/4年目/岩手県出身)
- 住宅が多く、街並みが落ち着いた。  
(保育士/1歳児クラス/5年目/新潟県出身)
- 治安が良い。公園も意外と多い。  
(保育士/3歳児クラス/4年目/愛知県出身)
- 職場の近くにスーパーやコンビニが連なっており、帰りや行きに緊急な用事ができて安心して用を済ませられる。  
(保育士/1年目/神奈川県出身)
- 企業の本社が多い。人が多い。電柱がない。  
(保育士、幼稚園教諭/2年目/北海道出身)
- 子育て世帯に優しい街なんだと感じた。  
(保育士、幼稚園教諭/4年目/福岡県出身)

# 4 港区内の保育施設まるわかり

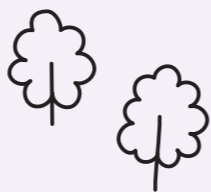

港区内には、施設の規模や雰囲気などが異なる、様々な保育施設があります。

**あなたに合う施設**が、きっと見つかる!

## ● 認可保育所等

私立		区立	
<b>私立認可保育園</b> (60園)  民間事業者が設置・運営している保育園で、国が定めた設置基準を満たし、港区長に認可されています。各園が、それぞれの方針に合わせて様々な保育を行っています。	<b>小規模保育事業</b> (11園)  民間事業者が設置・運営している保育園で、港区長に認可されている事業です。定員が少なく、低年齢の児童を対象とした施設です。大規模な集団保育とは異なり、家庭に近い環境で保育を行うことができます。	<b>区立認可保育園</b> (直営園15園、指定管理園6園)  区が設置している認可保育園です。区の職員が運営する「直営園」と、区が設置し民間事業者が運営する「指定管理園」があります。	<b>認定こども園</b> (1園)  就学前の教育・保育を一体的に行う施設です。港区内にある1園は、区が設置し民間事業者が運営する「指定管理園」です。
定員 20人以上	定員 6~19人	定員 20人以上	定員 20人以上
対象年齢 0歳~5歳	対象年齢 0歳~2歳	対象年齢 0歳~5歳	対象年齢 0歳~5歳

## ● 認可外保育施設

<b>港区保育室</b> (12園)  待機児童対策として、港区が設置している認可外保育施設です。運営業務は、民間事業者に委託しています。	<b>みなと保育サポート事業</b> (5カ所)  パートタイム勤務や短時間勤務等により、お子さんを保育できない家庭を対象に、1日8時間以内で1か月160時間を上限に保育を行う施設です。港区が設置し、民間事業者に運営業務を委託しています。	<b>東京都認証保育所</b> (18園)  多様化する保育需要に応えるために東京都が創設した制度で、都が定めた基準を満たし、都と区から補助を受けている認可外保育施設です。民間事業者が設置・運営しています。
--	--	--



※ほかにも、民間事業者が設置し、各園が自由に保育内容や保育料を定めて運営している認可外保育施設が多数あります。

※令和4年4月1日現在

## うちの園のプチ自慢♪



隣は児童遊園、近くに芝公園があり、外遊びを楽しんでいます。夏は屋上の簡易プールで水遊びも楽しめます。(アスク芝公園保育園 ①)

「大好きとありがとう」の心が溢れる優しい先生達が自慢! 園内は「ありがとう」の言葉が飛び交っています。(こころ新橋保育園 ④)

浜松町駅から徒歩すぐ! 都心かつ自然も近くにある園。優しくパワフルな園長をはじめ、元気な保育士が活躍中。(小鳩ナーサリースクール浜離宮 ⑥)

2022年8月開設の新規園。新しい園舎で園庭もあります。近隣には広い芝公園もあり保育環境は恵まれています。(汐留サーノ保育園 ⑩)

職員のチームワークが抜群! 休憩室はいつもにぎやかです。(AIAI NURSERY麻布十番 ⑧)

季節の行事が盛り沢山! 夏祭りやハロウィン、遠足など子どもたちと一緒に職員も楽しんでいます!(ふたばクラブ東麻布保育園 ⑨)



国際色豊かで、元気いっぱい笑顔いっぱいの保育園です。職員のチームワークもばっちりです!(赤坂クレア保育園 ⑩)

小さな園で大きく育つ子ども達。子ども・保護者・園職員がひとつのチームになって育つ園です!(おはよう保育園のおおやま ③)

光、緑、笑顔にあふれた保育園です! 「ともに育ちあう」を目標に、みんなでワクワク、Everyday!! (愛星保育園 ④)

令和5年度に新しい園舎になり屋上園庭やホール、休憩室など施設も充実。職員同士も仲の良い保育園です!(高輪夢保育園 ⑥)

人間関係での悩みやトラブルがなく良好な職場です!(ミアヘルサ保育園ひびき白金高輪 ⑫)

目の前に運河が流れ、青々とした芝生の公開スペースが広がる都会の中のオアシス的な立地にある保育園です。(アンジェリカ田町保育園 ⑭)

子どもの主体性を大切に、広い園庭でのびのび遊べ、環境・食育・地域との関係などを大切にしています。(港区立東麻布保育園 ⑯)

子どもたちは広くて開放感あふれる全天候型の園庭で、毎日元気いっぱいに遊んでいます。(港区立しばうら保育園 ⑳)

広い園庭では、砂場遊びやボール遊び、プランターで植物を育てたりしています。5歳児の和太鼓は本格的です。(港区立芝浦アイランドこども園 ㉓)

皆の意見を保育に活かし個々の子どもにしっかり寄り添える職場です。働きやすい環境でチームワークも抜群!(ここく保育園西麻布 ㉑)

溜池山王駅11番出口目の前の保育園で通勤にも便利! アットホームな環境でのびのびと保育が楽しめます。(sakura保育園 ㉒)

子どもたちと同じ栄養価満点の給食を食べて心身共に健康で元気に保育しています。(にじのそら保育園芝浦 ㉔)

笑い声一杯の職員室が自慢。職員達の雰囲気の良いはどこにも負けません! 保育士一人ひとりが生き生きと保育を楽しんでいます。(第二青南保育室 ㉑)

保育室にはいろんな生き物がいて、子どもだけでなく保護者の方も毎日楽しくのぞいています。(芝浦橋保育室 ㉒)

広々とした明るい雰囲気の中、お子様はアート・サイエンス・ミュージック等のエデュケアを楽しんでいます。(ポピンズナーサリースクール広尾 ㉓)

※こちらに掲載しているのは区内保育施設の一部です。各園には、他にもたくさんの魅力があります!

※施設名の後の番号は、11ページにある施設一覧の番号と同じです。

# 5 港区ってどんなところ？

港区は、情報メディアやビジネスの中心地であるほか、80カ国以上の大使館が立地する国際都市です。伝統産業から、最先端の文化・商業施設までが集まり、絶えず新たな文化を創造し発信しています。また、誰もが一度は聞いたことがある地名や観光スポットなどが、港区にはたくさんあります。

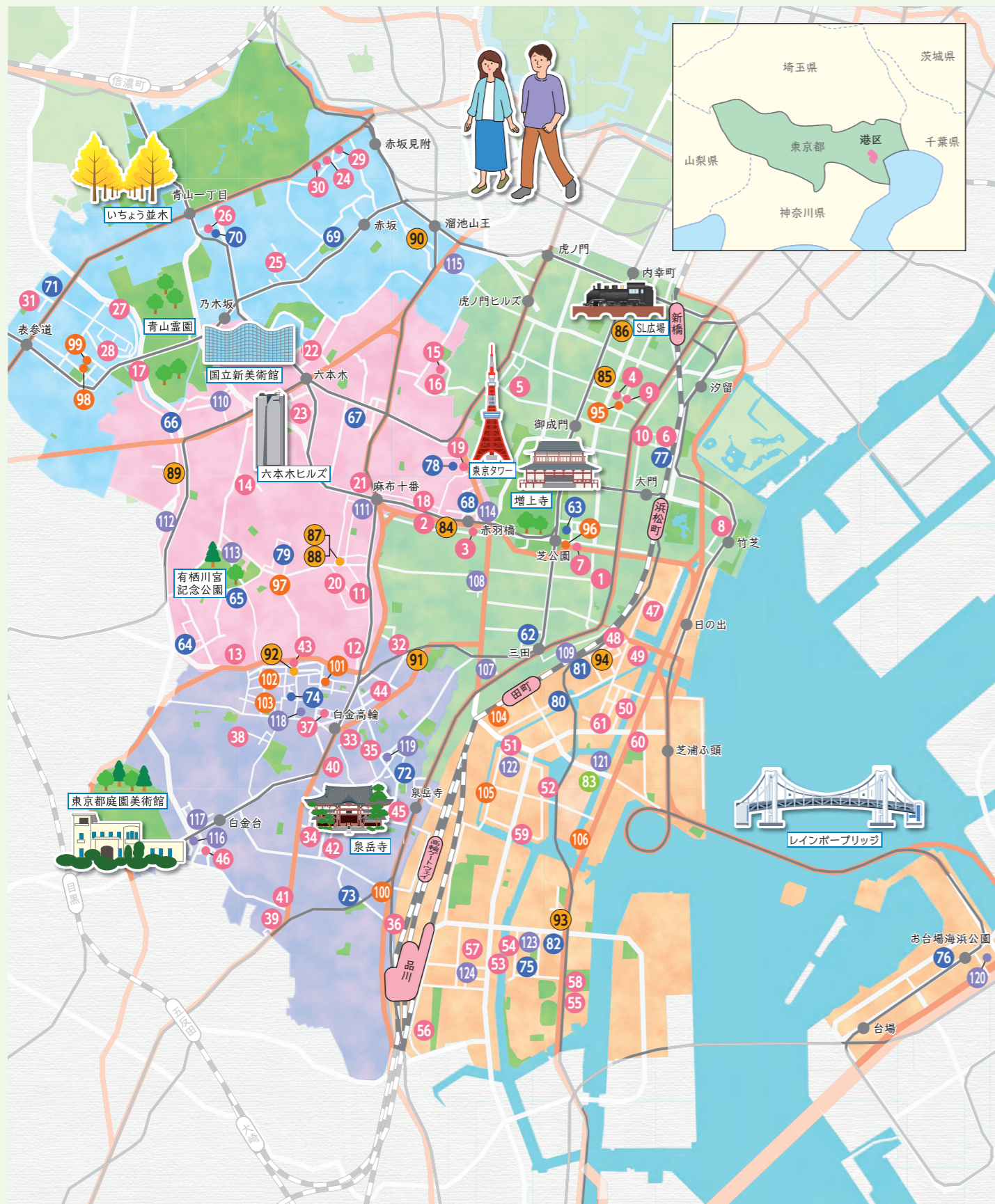

施設名称	電話番号	所在地	運営事業者
<b>私立認可保育園 (61園)*</b>			
1 アスク芝公園保育園	03-5439-9398	芝2-12-16	(株)日本保育サービス
2 太陽の子三田保育園	03-5439-6390	三田1-2-18 TTD PLAZAビル2階	HITOWAKISSライフ(株)
3 あい保育園赤羽橋	03-6453-9325	三田1-3-31 Forecast三田2階	(株)アイグラン
4 こころ新橋保育園	03-6432-0941	新橋6-4-3 ル・グランビル7号館2階	(学)太陽学院
5 グローバルキッズ虎ノ門保育園	03-5473-7668	虎ノ門3-19-13 虎ノ門スピリットビル3階	(株)グローバルキッズ
6 小鳩ナーサリースクール 浜離宮	03-6432-0123	浜松町1-3-1	(株)チャイルド・ピース
7 ニチキッズ芝公園保育園	03-5765-5075	芝2-1-27 穴水ビル2階	(株)ニチイ学館
8 にじいろ保育園竹芝	03-6381-5195	海岸1-13-15	ライクアカデミー(株)
9 にじいろ保育園新橋	03-6432-0540	新橋6-11-13	ライクアカデミー(株)
10 汐留サノ保育園	03-6452-8944	浜松町1-1-11	(福)寿広福祉会 ※令和4年8月1日開設予定
11 まなびの森保育園麻布	03-3455-3066	南麻布1-8-11 (東町小学校内)	(株)こどもの森
12 あい保育園南麻布	03-6453-7970	南麻布2-11-10 OJビル3階	(株)アイグラン
13 太陽の子南麻布保育園	03-5488-8070	南麻布4-11-30 南麻布渋谷ビル2階	HITOWAKISSライフ(株)
14 あい保育園元麻布	03-6447-1871	元麻布3-2-19 MOMON六本木ビル2階	(株)アイグラン
15 まちの保育園六本木	03-6441-2478	六本木1-9-10 アークビル山石山森タワー	ナチュラルスマイル ジャパン(株)
16 まちの保育園六本木分園	03-6450-1726	虎ノ門5-5-1 アークビル山石山テラス103	ナチュラルスマイル ジャパン(株)
17 コスモス西麻布保育園	03-6427-3733	西麻布2-2-2 NK青山ホームズ1階B	(福)千成会
18 AIAI NURSERY麻布十番	03-5545-5461	東麻布2-32-7 麻布アコービル2階	AIAI Child Care(株)
19 ふたばクラブ東麻布保育園	03-5797-8728	東麻布1-5-6	双葉教育(株)
20 まなびの森保育園麻布十番	03-6436-7887	南麻布1-14-1	(株)こどもの森
21 麻布十番ちせ保育園	03-3586-1058	麻布十番1-3-2	(福)ちとせ交友会 (株)マーシャルアーツ ドットコム
22 sakura保育園六本木	03-6434-5011	六本木4-5-11	(株)アイ・エス・シー
23 リトルハルズ保育園六本木	050-1741-0790	六本木6-5-27 赤坂4-7-15 陽栄光ビル1階	(福)ちとせ交友会
24 赤坂ちせ保育園	03-6459-1012	赤坂8-12-16 NOZY AKASAKA1階、2階、3階	HITOWAKISSライフ(株)
25 太陽の子赤坂保育園	03-6434-9431	南青山1-3-1 パークアクシス 青山一丁目タワー2階	(株)アイグラン
26 あい保育園青山一丁目	03-6459-2860	南青山4-1-6 南青山山ビル1階、2階	HITOWAKISSライフ(株)
27 太陽の子南青山保育園	03-5413-5512	南青山4-15-8 南青山246ビル	(株)小学館集英社 プロダクション
28 小学館アカデミー南青山保育園	03-5770-1512	赤坂4-1-26	(福)邦友会
29 赤坂山王保育園	03-5114-5605	赤坂4-9-3	(福)慈光福祉会
30 赤坂クレア保育園	03-6812-9268	北青山3-4-3	東京建物キッズ(株)
31 おはよう保育園のあやま	03-6447-0195	三田5-4-3 三田プラザビル3階	HITOWAKISSライフ(株)
32 太陽の子三田五丁目保育園	03-5439-6775	高輪1-6-9	(福)恩賜財団東京都 同胞援護会
33 みなと保育園	03-3443-3406	高輪1-27-40	(株)アソシエ インターナショナル
34 愛星保育園	03-3441-5410	高輪1-5-38 HUG高輪1階、2階	ライフサポート(株)
35 ゆらりん高輪保育園	03-5422-6170	高輪3-25-33 長田ビル3階	(福)夢工房
36 高輪夢保育園	03-5791-9680	白金1-26-10 白金K-FLAT 1階、2階の一部	ライフサポート(株)
37 ゆらりん白金保育園	03-6409-6310	白金4-7-2	(福)みつばち会
38 みつばち保育園	03-3444-8767	白金台2-26-10 グリーンオーク高輪台2階	(株)ニチイ学館
39 ニチキッズ白金台保育園	03-5791-2161	高輪1-16-15 自動車部品会館2階	フミ・コーポレーション (株)
40 高輪さつき保育園	03-3473-2320	白金台2-11-3 高輪2-6-21	(株)萬松堂
41 えほんのり白金台保育園	03-6450-3546	高輪2-6-21	(株)さくらさくらみらい ミアヘルサ(株)
42 さくらさくらみらい高輪	03-5860-2339	白金3-2-3	三田5-17-2
43 ミアヘルサ保育園ひびき白金高輪	03-5860-2251	高輪2-16-8	(株)テクノ・コーポ レーション
44 うれしい保育園白金高輪	03-5795-2310	白金台3-13-18	(株)アイグラン
45 ほっぺるランド高輪二丁目	03-5422-9781	芝浦1-2-2 シーバンスアモール3階	HITOWAKISSライフ(株)
46 あい保育園白金台	03-6277-4494	芝浦1-9-7 芝浦おもだかビル2階、3階	HITOWAKISSライフ(株)
47 太陽の子シーバンス保育園	03-5439-4014	芝浦1-6-41 グローバルフロントタワー1階	(株)アンジェリカ
48 太陽の子芝浦一丁目保育園	03-5439-5251	芝浦2-3-31 第二高取ビル2階	(学)滋慶学園
49 アンジェリカ田町保育園	03-6435-2157	芝浦3-20-2 山楽ビル2階、3階	HITOWAKISSライフ(株)
50 にじいろ保育園芝浦	03-6435-3804	芝浦4-12-28 芝浦4-1-8	(株)日本保育サービス
51 太陽の子芝浦三丁目保育園	03-5439-6206	芝浦4-1-8 リバージュ品川2階	ライフサポート(株)
52 アスク芝浦4丁目保育園	03-6435-2855	港南4-6-7 港南2-16-6 Canonタワー	(株)グローバルキッズ (株)ベネッセスタイルケア 双葉教育(株)
53 ゆらりん港南保育園	03-6712-1188	港南1-8-23 ShinagawaHEART2階	ライフサポート(株)
54 グローバルキッズ港南保育園	03-3450-6130	港南4-7-37(港南緑水公園内)	ライフサポート(株)
55 ベネッセ港南保育園	03-5781-2781	芝浦4-17-3 芝浦NAビル3階	(株)スリーピース
56 ふたばクラブ港南保育園	03-6712-9428	海岸3-16-6	ライクアカデミー(株)
57 ゆらりんはあと保育園	03-6260-0873	芝浦2-9-1 ブランドタワー芝浦2階	HITOWAKISSライフ(株)
58 ゆらりん港南緑水保育園	03-5781-2781	芝浦2-9-1 ブランドタワー芝浦2階	HITOWAKISSライフ(株)
59 デイジー保育園芝浦	03-6275-1903	芝浦4-10-1 キャピタルマークタワー2階	(株)ポピンズエデュ ケア
60 にじいろ保育園海岸三丁目	03-6722-6865	港南4-2-5 シティタワー品川 西棟2・3階	(株)ニチイ学館
61 太陽の子芝浦二丁目保育園	03-6435-4635	港南2-3-13	(株)アンジェリカ

\*令和4年8月1日開設予定の1園を含む

施設名称	電話番号	所在地	運営事業者
<b>区立認可保育園(直営園・15園)</b>			
29 芝保育園	03-3455-4669	芝5-18-1-101	港区長
30 芝公園保育園	03-3438-0435	芝公園2-7-3	
31 南麻布保育園	03-3442-8068	南麻布4-2-29-101	
32 本村保育園	03-3444-2385	南麻布4-6-7	
33 西麻布保育園	03-3409-4942	西麻布2-13-3	
34 麻布保育園	03-5545-7135	六本木5-16-46	
35 飯倉保育園	03-3583-1786	東麻布1-21-2	
36 赤坂保育園	03-3583-2156	赤坂5-5-26-101	
37 南青山保育園	03-3401-1650	南青山1-3-15	
38 青山保育園	03-3401-1723	北青山3-4-1-101	
39 伊豆子坂保育園	03-3444-7601	三田4-19-30	
40 高輪保育園	03-3449-1641	高輪3-18-15	
41 白金保育園	03-3441-5076	白金3-10-12	
42 こうなん保育園	03-3450-3800	港南4-2-3-101	
43 台場保育園	03-5500-2360	台場1-5-1	
<b>区立認可保育園(指定管理園・6園)</b>			
44 神明保育園	03-5733-6822	浜松町1-6-7 プラザ神明1~3階	(株)日本保育サービス
45 東麻布保育園	03-3584-3811	東麻布2-1-1	特定非営利活動法人 ワークスコープ
46 元麻布保育園	03-5422-7338	元麻布2-14-12	(福)春和会
47 しばうら保育園	03-5232-1130	芝浦3-1-16	Shopro-Taihei 共同事業グループ
48 しばうら保育園分園	03-6453-6346	芝浦1-16-1	Shopro-Taihei 共同事業グループ
49 たかはま保育園	03-5781-0255	港南4-3-7	(株)日本保育サービス
<b>認定こども園(1園)</b>			
50 芝浦アイランドこども園	03-5443-7337	芝浦4-20-1	(公財)東京YMCA
<b>小規模保育事業(11園)</b>			
51 正光寺保育園赤羽橋園	03-6453-8620	三田1-3-44 1・2階	(宗)正光寺
52 こころナーサリー新橋	03-6435-8377	新橋5-35-10 新橋アネックス1階	(学)太陽学院
53 ふらわあきっず保育園新橋	03-6550-8800	新橋3-3-13 Tsaohibiya1階	(株)ダイセイコー
54 デイジー保育園麻布十番	03-6809-6353	麻布十番3-10-12 シティ麻布2階	(株)スリーピース
55 デイジー保育園麻布十番 フォレスト	03-5439-9241	麻布十番3-10-12 シティ麻布3階	(株)スリーピース
56 こころ保育園西麻布	03-6419-7333	西麻布4-10-1	(株)One&Only
57 sakura保育園	03-6426-5097	赤坂2-12-17 Martial Artsタワー1階	(株)マーシャルアーツ ドットコム
58 ふらわあきっず保育園三田	03-6809-5303	三田5-5-7 ミタ5ゲートタワー1階	(株)ダイセイコー
59 ちゃいんど・はっぴびび!! 白金保育園	080-5875-9716	白金3-2-9 1階	(株)リンクス
60 港南あおぞら保育園	03-6712-1988	港南3-8-1 森永乳業港南ビル1階	(株)T8
61 にじのそら保育園芝浦	03-6722-0425	芝浦1-14-6 BSビル1階	(福)ひかり会
<b>港区保育室(12園)</b>			
62 新橋保育室	03-6435-2088	新橋6-12-4	(福)寿広福祉会
63 芝公園二丁目保育室	03-3436-6611	芝公園2-12-10	HITOWAKISSライフ(株)
64 南麻布三丁目保育室	03-3443-5711	南麻布3-5-15	(株)アイグラン
65 南麻布保育室	03-5770-3933	南青山4-19-18	(株)アソシエ インターナショナル
66 第二南麻布保育室	03-5770-5366	南青山4-19-5	(株)アソシエ インターナショナル
67 桂坂保育室	03-5475-6646	高輪3-19-36	(株)日本保育サービス
68 志田町保育室	03-6277-2582	白金1-11-16	ライフサポート(株)
69 白金三丁目保育室	03-6455-7171	白金3-7-13	(株)アソシエ インターナショナル
70 三光保育室	03-5860-2116	白金3-18-2 (旧三光小学校内)	(株)アソシエ インターナショナル
71 たまち保育室	03-5484-6088	芝浦3-4-1 グランパークプラザ棟2階	(株)小学館集英社 プロダクション
72 芝浦橋保育室	03-6865-1004	芝浦4-6-8 田町ファーストビル2階	(株)パソナフォスター
73 五色橋保育室	03-6435-3201	海岸3-5-13	ライフサポート(株)
<b>東京都認証保育所(18園)</b>			
74 三田プチ・クレイシュ	03-5440-5950	芝5-29-22 ライオンズマンション・ フェリス三田1階	(株)こどもの森
75 ゆらりん三田保育園	03-5446-5888	三田2-7-13	ライフサポート(株)
76 プチ・ナーサリー田町	03-3451-5670	芝4-16-1	(株)プチ・ナーサリー
77 ホームデイクア六本木 ニチキッズさわやか	03-3401-2155	西麻布1-4-46	(一社)双葉会
78 麻布十番保育園	03-3586-3887	麻布十番1-10-3 モンテプラザ2階	(株)ニチイ学館
79 ポピンズナーサリースクール 広尾	03-5475-2185	南麻布5-1-11 Qiz広尾3階	(株)ポピンズエデュ ケア
80 ナーサリールーム	03-3473-8317	南麻布5-6-8	(福)恩賜財団母子愛育会
81 ゆらりん東麻布保育園	03-6426-5567	赤坂1-8-1 赤坂インターシティAIR2階	ライフサポート(株)
82 ポピンズナーサリースクール 赤坂	03-5545-5341	白金台3-15-6 2階	コンビウィズ(株)
83 コンビウィズ白金台保育園	03-5447-7600	白金台4-8-16	(株)ポピンズエデュ ケア
84 ポピンズナーサリースクール 白金台	03-5789-2166	ダリアコート白金台1階101号室	(株)ポピンズエデュ ケア
85 ニチキッズさわやか 白金高輪保育園	03-3441-6734	白金1-25-25	(株)ニチイ学館
86 ポピンズナーサリースクール 高輪	03-5419-2115	三田4-9-7 BPRレジデンス 三田伊豆子坂2階	(株)ポピンズエデュ ケア
87 アスクお台場保育園	03-3599-2829	台場2-2-3	(株)日本保育サービス
88 アンジェリカ保育園芝浦園	03-5439-4340	芝浦4-22-2 エアテラス2階	(株)アンジェリカ
89 ポピンズナーサリースクール 芝浦	03-5444-2120	芝浦4-10-1 キャピタルマークタワー2階	(株)ポピンズエデュ ケア
90 ニチキッズさわやか 港南保育園	03-3471-9826	港南4-2-5 シティタワー品川 西棟2・3階	(株)ニチイ学館
91 アンジェリカ保育園品川園	03-5781-9736	港南2-3-13	(株)アンジェリカ

令和4年4月1日現在



MINATO PHOTO CONTEST '17 1



MINATO PHOTO CONTEST '19 2



MINATO PHOTO CONTEST '19 3

1 カモメがいるお台場海浜公園 2 都立芝公園 3 お台場の海で水遊び 4 増上寺と日比谷通り 5 ライトアップも綺麗なレインボーブリッジ



MINATO PHOTO CONTEST '21 4



MINATO PHOTO CONTEST '19 6



MINATO PHOTO CONTEST '16 8



MINATO PHOTO CONTEST '18 5



MINATO PHOTO CONTEST '16 7

6 お台場 奥にはフジテレビ本社が見える 7 毛利庭園から見る六本木ヒルズ 8 東京ミッドタウンで遊ぶ子どもたち 9 いちょう並木 10 多くのビルが立ち並ぶ港区の夜 11 まちにはカラフルなオブジェも



MINATO PHOTO CONTEST '19 9



MINATO PHOTO CONTEST '18 10



MINATO PHOTO CONTEST '19 11

魅力あふれるまち港区で  
子どもたちに囲まれて働きませんか？

