

平成 30 年度

\*\*\*\*\*

# 人事行政の運営等の状況

\*\*\*\*\*

港 区

# 1 任免および職員数の状況

(1) 部門別職員数の状況と主な増減理由

(各年4月1日現在) (単位:人)

| 区 分<br>部 門            | 職 員 数         |               | 増 減 状 況     |            |                                 |
|-----------------------|---------------|---------------|-------------|------------|---------------------------------|
|                       | 平成29年         | 平成30年         | 対前年比        | 主な増減理由     |                                 |
| 普通<br>会計<br>部門        | 議 会           | 14            | 14          | —          |                                 |
|                       | 総務・企画         | 502           | 511         | 9          | 運営体制の見直し、人員配置の変更(派遣職員の増)        |
|                       | 税 務           | 65            | 67          | 2          | 人員配置の変更(再任用短時間勤務職員から常勤職員への配置変更) |
|                       | 民 生           | 655           | 663         | 8          | 運営体制の見直し、人員配置の変更(育休任期付職員の増)     |
|                       | 衛 生           | 268           | 271         | 3          | 運営体制の見直し                        |
|                       | 労働・商工         | 23            | 23          | —          |                                 |
|                       | 土 木           | 214           | 225         | 11         | 運営体制の見直し                        |
|                       | 計             | 1,741         | 1,774       | 33         |                                 |
|                       | 教育部門          | 301           | 298         | △3         | 運営体制の見直し                        |
|                       | 消防部門          | —             | —           | —          |                                 |
| 小 計                   | 2,042<br>(65) | 2,072<br>(55) | 30<br>(△10) |            |                                 |
| 公営<br>企業等<br>会計<br>部門 | 国保事業          | 41            | 42          | 1          | 人員配置の変更(再任用短時間勤務職員から常勤職員への配置変更) |
|                       | 介護保険事業        | 41            | 40          | △1         | 人員配置の変更(育休任期付職員の減)              |
|                       | 後期高齢者医療事業等    | 10            | 9           | △1         | 運営体制の見直し                        |
|                       | 小 計           | 92<br>(3)     | 91<br>(1)   | △1<br>(△2) |                                 |
| 合 計                   | 2,134<br>(68) | 2,163<br>(56) | 29<br>(△12) |            |                                 |

注1 職員数は、一般職に属し、地方公務員の身分を保有する休職中の職員、派遣職員(一部事務組合派遣等14人を除く)を含み、臨時・非常勤職員を除いています。(地方公共団体定員管理調査報告数値)

注2 ( ) は、再任用短時間勤務職員で外数です。

(2) 職員数の推移

(各年4月1日現在) (単位:人)

| 区 分<br>部 門 | 平成25年 | 平成26年 | 平成27年 | 平成28年 | 平成29年 | 平成30年 | 過去5年間の増減数(率) |
|------------|-------|-------|-------|-------|-------|-------|--------------|
| 一般行政       | 1,663 | 1,691 | 1,701 | 1,717 | 1,741 | 1,774 | 111 (6.7%)   |
| 教育         | 311   | 302   | 304   | 305   | 301   | 298   | △13 (△4.2%)  |
| 消防         | —     | —     | —     | —     | —     | —     | — (—%)       |
| 公営企業等会計    | 88    | 92    | 95    | 91    | 92    | 91    | 3 (3.4%)     |
| 総合計        | 2,062 | 2,085 | 2,100 | 2,113 | 2,134 | 2,163 | 101 (4.9%)   |

注1 職員数は、地方公共団体定員管理調査報告数値です。

注2 「過去5年間の増減数(率)」とは、平成25年に対する平成30年の数値となります。

参考 第2次港区職員定数配置計画における定員管理の数値目標(数・率)

| 計画期間      |           | 目標数値   |         | 実績数値   |         |
|-----------|-----------|--------|---------|--------|---------|
| 始 期       | 終 期       |        |         |        |         |
| 平成19年4月1日 | 平成28年4月1日 | △360 人 | △15.3 % | △362 人 | △15.4 % |

(3) 職員の採用および退職等の状況

(平成29年度) (単位:人)

| 区 分<br>職 種 | 採用          | 離 職       |           |           |          |           |          |          |          | 合 計        |
|------------|-------------|-----------|-----------|-----------|----------|-----------|----------|----------|----------|------------|
|            |             | 退 職       |           |           |          |           | 免 職      |          |          |            |
|            |             | 定年        | 勸奨        | 普通        | 死亡       | 任期満了      | 分限       | 懲戒       | 失職       |            |
| 一般行政職      | 86          | 26        | 12        | 15        | 0        | 0         | 0        | 0        | 0        | 53         |
| 税 務 職      |             |           |           |           |          |           |          |          |          |            |
| 福 祉 職      |             |           |           |           |          |           |          |          |          |            |
| 医 療 職      |             |           |           |           |          |           |          |          |          |            |
| 技能労務職      | 2           | 16        | 0         | 0         | 0        | 0         | 0        | 0        | 0        | 16         |
| 教育職        | 2           | 2         | 0         | 6         | 0        | 0         | 0        | 0        | 0        | 8          |
| 合 計        | 90<br>(128) | 44<br>(0) | 12<br>(0) | 21<br>(0) | 0<br>(0) | 0<br>(37) | 0<br>(0) | 0<br>(0) | 0<br>(0) | 77<br>(37) |

注1 ( ) は、再任用職員で外数です。

注2 育児休業代替任期付職員は含みません。

(4) 年齢別職員構成 (平成30年4月1日現在)

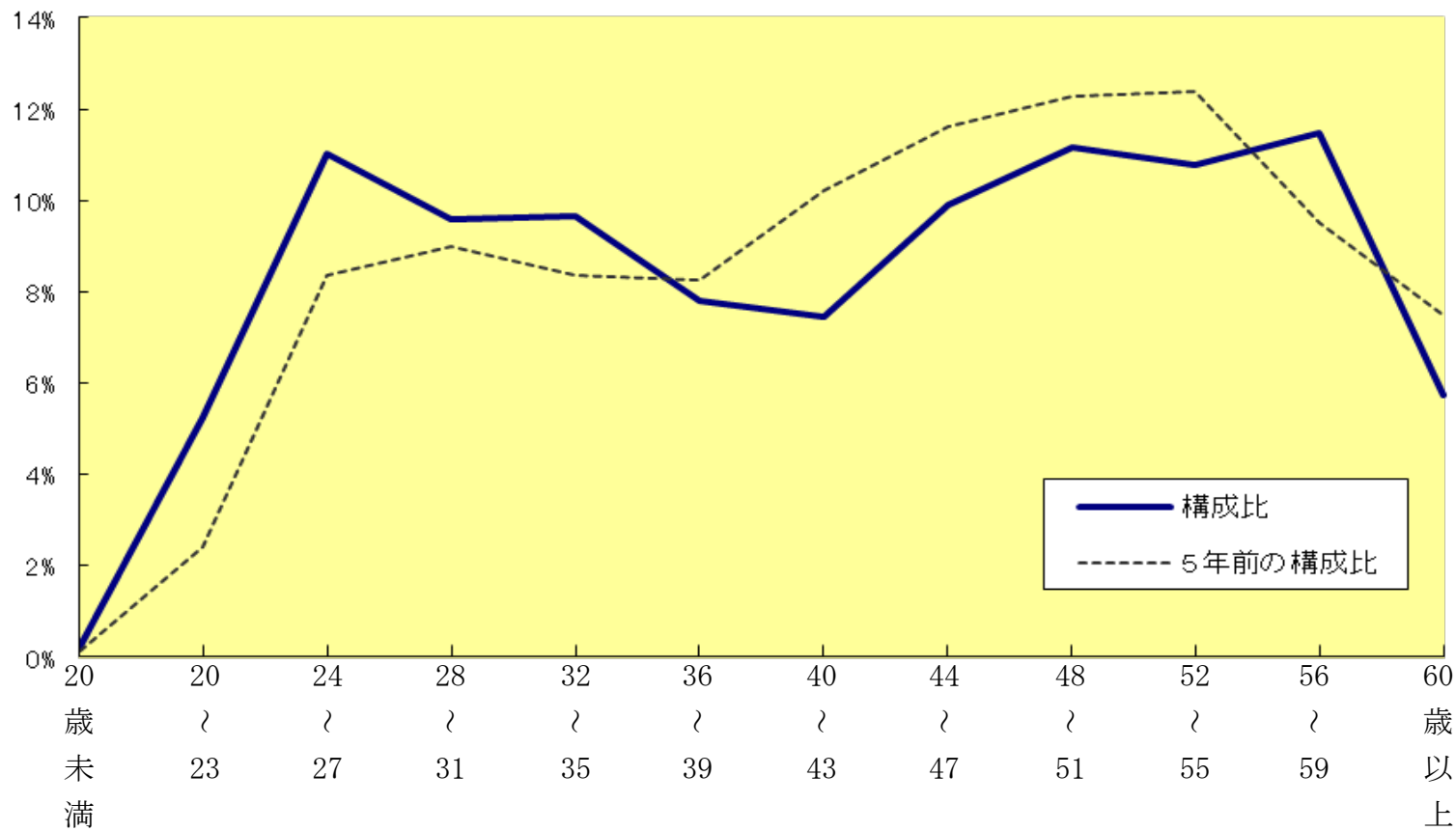

| 区分  | 20歳未満 | 20歳～23歳 | 24歳～27歳 | 28歳～31歳 | 32歳～35歳 | 36歳～39歳 | 40歳～43歳 | 44歳～47歳 | 48歳～51歳 | 52歳～55歳 | 56歳～59歳 | 60歳以上 | 計      |
|-----|-------|---------|---------|---------|---------|---------|---------|---------|---------|---------|---------|-------|--------|
| 職員数 | 5人    | 117人    | 246人    | 214人    | 216人    | 174人    | 166人    | 221人    | 249人    | 241人    | 256人    | 128人  | 2,233人 |

注 再任用職員を含みます。

(5) 職員の職務別構成

(平成30年4月1日現在)

| 職務     | 性別     | 男     |        | 女     |        | 合計    |        |
|--------|--------|-------|--------|-------|--------|-------|--------|
|        |        | 数(人)  | 構成比(%) | 数(人)  | 構成比(%) | 数(人)  | 構成比(%) |
| 一般行政職等 | 部長級    | 17    | 1.56   | 1     | 0.09   | 18    | 0.81   |
|        | 統括課長   | 18    | 1.65   | 2     | 0.17   | 20    | 0.90   |
|        | 課長級    | 42    | 3.85   | 13    | 1.14   | 55    | 2.46   |
|        | 課長補佐   | 43    | 3.94   | 29    | 2.54   | 72    | 3.22   |
|        | 係長級・主査 | 209   | 19.17  | 139   | 12.16  | 348   | 15.58  |
|        | 主任     | 255   | 23.39  | 394   | 34.47  | 649   | 29.06  |
|        | 係員     | 296   | 27.16  | 441   | 38.58  | 737   | 33.00  |
|        | 指導室長   | 1     | 0.09   | 0     | 0.00   | 1     | 0.04   |
|        | 統括指導主事 | 1     | 0.09   | 1     | 0.09   | 2     | 0.09   |
|        | 新指導主事  | 2     | 0.18   | 1     | 0.09   | 3     | 0.13   |
| 技能労務職  | 統括技能長  | 1     | 0.09   | 0     | 0.00   | 1     | 0.04   |
|        | 技能長    | 19    | 1.74   | 0     | 0.00   | 19    | 0.85   |
|        | 技能主任   | 130   | 11.93  | 33    | 2.89   | 163   | 7.30   |
|        | 主事     | 51    | 4.68   | 10    | 0.87   | 61    | 2.73   |
| 教育職    | 園長     | 1     | 0.09   | 10    | 0.87   | 11    | 0.49   |
|        | 副園長    | 1     | 0.09   | 4     | 0.35   | 5     | 0.22   |
|        | 主任教諭   | 1     | 0.09   | 13    | 1.14   | 14    | 0.63   |
|        | 教諭     | 2     | 0.18   | 52    | 4.55   | 54    | 2.42   |
| 合計     |        | 1,090 | 100.00 | 1,143 | 100.00 | 2,233 | 100.00 |

注1 再任用職員を含みます。

注2 一般行政職等には、税務職・医療職・福祉職・その他教育職が含まれます。

注3 四捨五入の関係で、構成比の内訳は合計と一致していません。

(6) 職員の昇任および降任の状況

(平成29年度) (単位:人)

| 職種     | 区分 | 昇任  |     |     |        |       | 降任 |
|--------|----|-----|-----|-----|--------|-------|----|
|        |    | 係長級 | 課長級 | 部長級 | 幼稚園副園長 | 幼稚園園長 |    |
| 一般行政職等 |    | 33  | 7   | 5   | —      | —     | 3  |
| 教育職    |    | —   | —   | —   | 1      | 2     | 0  |
| 合計     |    | 33  | 7   | 5   | 1      | 2     |    |

注 一般行政職等には、税務職・医療職・福祉職・その他教育職が含まれます。

## 2 人事評価の状況

### (1) 勤務評価の概要

| 評価項目 | 評価の概要   | 評価要素     |           |           |
|------|---|----------|-----------|-----------|
|      |   | 課長補佐・係長級 | 主任・係員     | 技能系職員     |
| 業績評価 | 設定した目標に対する成果および日常の職務遂行における業績と貢献を総合し、客観的な評価基準に基づき、5段階の絶対評価を行う。 | 仕事の成果    | 仕事の成果     | 仕事の成果     |
|      |   | 役割達成度    | 役割達成度     | 役割達成度     |
| 行動評価 | 職務遂行の過程で発揮された能力および行動を客観的な評価基準に基づき、5段階の絶対評価を行う。                | 倫理       | 倫理        | 倫理        |
|      |   | 課題対応     | 知識・技術     | 知識・技能     |
|      |   | 判断・企画    | 判断・企画     | コミュニケーション |
|      |   | 協調性      | コミュニケーション | 業務遂行      |
|      |   | 説明・調整    | 業務遂行      |           |
|      |   | 業務遂行     |           |           |
| 総合評価 | 業績評価および行動評価の内容を踏まえ、評価集団ごとに5段階の相対評価を行い、評価結果を昇給等の給与制度に適切に反映させる。 |          |           |           |

注1 評価の対象者：課長補佐以下の常勤職員（技能労務職を含む。） 評価期間：毎年1月1日から12月31日

注2 管理職については、これとは別に勤務評価を実施しています。

### (2) 評価者訓練の実施状況

| 名称      | 対象者   | 概要              | 実施回数 |
|---------|---|-----------------|------|
| 人事評価研修  | 新任管理職、転入管理職、着任又は昇任した小・中学校長及び幼稚園長、希望する管理職              | 人事評価制度説明、人事評価演習 | 年1回  |
| 評価補助者研修 | 保育園長、児童館長(飯倉学童クラブ等事業担当係長を含む)、まちづくり係技能長、作業係長及び作業係統括技能長 | 人事評価制度説明、評価補助演習 | 年1回  |

### 3 給与の状況

#### (1) 人件費の状況（普通会計決算）

| 区分     | 住民基本台帳人口                   | 歳出額<br>(A)         | 実質収支            | 人件費<br>(B)       | 人件費率<br>(B/A) |
|--------|----------------------------|--------------------|-----------------|------------------|---------------|
| 平成29年度 | 25万5,320人<br>(平成30年4月1日現在) | 1,747億3,075万7,000円 | 99億3,930万1,000円 | 189億3,046万1,000円 | 10.8%         |

注 人件費には、特別職（区長、区議会議員等）に支給される給料、報酬等も含まれています。

#### (2) 職員給与費の状況（普通会計決算）

| 区分     | 職員数<br>(A) | 給 与 費           |                 |                 |                  | 1人当たりの給与費<br>(B/A) |
|--------|------------|-----------------|-----------------|-----------------|------------------|--------------------|
|        |            | 給 料             | 職員手当            | 期末・勤勉手当         | 計<br>(B)         |                    |
| 平成29年度 | 2,042人     | 70億7,187万7,000円 | 27億6,489万8,000円 | 33億4,494万3,000円 | 131億8,171万8,000円 | 646万円              |

注1 職員手当には、退職手当は含まれていません。

注2 職員数は、「地方公務員給与実態調査」による平成29年4月1日現在の普通会計に属する職員の人数です。

注3 給与費欄については、1,000円未満切り上げのため各項目の合計と計（B）が一致しない場合があります。

#### (3) 平均給料月額、平均給与月額および平均年齢の状況（平成30年4月1日現在）

##### ① 一般行政職

| 区分  | 平均給料月額    | 平均給与月額    | 平均年齢  |
|-----|-----------|-----------|-------|
| 港区  | 30万5,674円 | 42万338円   | 41.3歳 |
| 東京都 | 31万4,490円 | 44万4,592円 | 41.5歳 |

##### ② 技能労務職

| 区分  | 平均給料月額    | 平均給与月額    | 平均年齢  |
|-----|-----------|-----------|-------|
| 港区  | 29万7,419円 | 39万4,788円 | 51.6歳 |
| 東京都 | 29万2,009円 | 39万1,826円 | 49.7歳 |

##### ③ 教育職(幼稚園教育職員)

| 区分  | 平均給料月額    | 平均給与月額    | 平均年齢  |
|-----|-----------|-----------|-------|
| 港区  | 31万1,391円 | 41万2,886円 | 38.2歳 |
| 東京都 | 33万9,718円 | 43万9,954円 | 40.5歳 |

注1 「平均給料月額」とは、平成30年4月現在における職種ごとの職員の基本給の平均額です。

注2 「平均給与月額」とは、給料月額と毎月支払われる扶養手当、地域手当、住居手当、超過勤務手当などすべての諸手当を合計したものであり、地方公務員給与実態調査において明らかにされているものです。

注3 「③教育職」における東京都の値は、小中学校教育職員の平均値です。

#### (4) ラスパイレス指数の状況（各年4月1日現在）

| 区分    | 平成25年度        | 平成29年度 |
|-------|---------------|--------|
| 港区    | 108.2 (99.9)  | 99.7   |
| 特別区平均 | 108.2 (100.0) | 99.6   |
| 全国平均  | 106.6 (98.5)  | 99.1   |

注1 ラスパイレス指数とは、国家公務員の給料月額を100とした場合の地方公務員の給与水準を示す指数です。

注2 ( ) は、国家公務員の時限的な(2年間)給与改定特例法による減額措置がないとした場合の値です。

#### (5) 職員の学歴別初任給の状況（平成30年4月1日現在）

| 区分    | 港区        | 東京都       | 国         |
|-------|-----------|-----------|-----------|
| 一般行政職 | 大学卒       | 18万3,700円 | 18万3,700円 |
|       | 高校卒       | 14万7,100円 | 14万8,600円 |
| 技能労務職 | 14万2,500円 | 14万2,000円 | —         |

#### (6) 職員の経験年数別・学歴別平均給料月額の状況（平成30年4月1日現在）

| 区分    | 経験年数10年   | 経験年数15年   | 経験年数20年   |
|-------|-----------|-----------|-----------|
| 一般行政職 | 大学卒       | 27万8,150円 | 32万4,513円 |
|       | 高校卒       | 23万793円   | 27万8,400円 |
| 技能労務職 | 18万1,100円 | 24万6,300円 | 28万7,100円 |

## (7) 等級及び職制上の段階ごとの職員数の状況(平成30年4月1日現在)

## ① 行政職給料表(一)

| 職務の級<br>(等級) | 等級別基準職務表に規定する<br>基準となる職務 | 合計    |       | 内訳         |     | 職制上の段階 |      |      |
|--------------|--------------------------|-------|-------|------------|-----|--------|------|------|
|              |                          | (人)   | (%)   | 職名         | (人) | (人)    | (%)  | 段階   |
| 1級           | 係員の職務                    | 712   | 39.2  | 係員         | 712 | 712    | 39.2 | 係員   |
|              |                          |       |       | 計          | 712 |        |      |      |
| 2級           | 主任の職務                    | 617   | 34.0  | 主任         | 584 | 617    | 34.0 | 主任   |
|              |                          |       |       | 主任(再任用短時間) | 33  |        |      |      |
|              |                          |       |       | 計          | 617 |        |      |      |
| 3級           | 係長、担当係長又は主査の職務           | 325   | 17.9  | 係長         | 84  | 325    | 17.9 | 係長   |
|              |                          |       |       | 担当係長       | 146 |        |      |      |
|              |                          |       |       | 館長         | 5   |        |      |      |
|              |                          |       |       | 園長         | 7   |        |      |      |
|              |                          |       |       | 所長         | 2   |        |      |      |
|              |                          |       |       | 副係長        | 41  |        |      |      |
|              |                          |       |       | 主査         | 6   |        |      |      |
|              |                          |       |       | 副館長        | 9   |        |      |      |
|              |                          |       |       | 副園長        | 25  |        |      |      |
|              |                          |       |       | 計          | 325 |        |      |      |
| 4級           | 課長補佐の職務                  | 71    | 3.9   | 係長         | 49  | 71     | 3.9  | 課長補佐 |
|              |                          |       |       | 担当係長       | 13  |        |      |      |
|              |                          |       |       | 館長         | 1   |        |      |      |
|              |                          |       |       | 園長         | 8   |        |      |      |
|              |                          |       |       | 計          | 71  |        |      |      |
| 5級           | 課長、担当課長又は副参事の職務          | 73    | 4.0   | 課長         | 49  | 73     | 4.0  | 課長   |
|              |                          |       |       | 担当課長       | 14  |        |      |      |
|              |                          |       |       | 副参事        | 1   |        |      |      |
|              |                          |       |       | 次長         | 2   |        |      |      |
|              |                          |       |       | 所長         | 2   |        |      |      |
|              |                          |       |       | 副総合支所長     | 5   |        |      |      |
| 計            | 73                       |       |       |            |     |        |      |      |
| 6級           | 部長、担当部長又は参事の職務           | 17    | 0.9   | 部長         | 10  | 17     | 0.9  | 部長   |
|              |                          |       |       | 担当部長       | 3   |        |      |      |
|              |                          |       |       | 局長         | 3   |        |      |      |
|              |                          |       |       | 会計管理者      | 1   |        |      |      |
|              |                          |       |       | 計          | 17  |        |      |      |
| 合計           |                          | 1,815 | 100.0 |            |     |        |      |      |

## ② 行政職給料表(二)

| 職務の級<br>(等級) | 等級別基準職務表に規定する<br>基準となる職務 | 合計  |       | 内訳           |     | 職制上の段階 |      |       |
|--------------|--------------------------|-----|-------|--------------|-----|--------|------|-------|
|              |                          | (人) | (%)   | 職名           | (人) | (人)    | (%)  | 段階    |
| 1級           | 係員の職務                    | 61  | 25.0  | 主事           | 53  | 61     | 25.0 | 係員    |
|              |                          |     |       | 主事(再任用短時間)   | 8   |        |      |       |
|              |                          |     |       | 計            | 61  |        |      |       |
| 2級           | 技能主任の職務                  | 163 | 66.8  | 技能主任         | 150 | 163    | 66.8 | 技能主任  |
|              |                          |     |       | 技能主任(再任用短時間) | 13  |        |      |       |
|              |                          |     |       | 計            | 163 |        |      |       |
| 3級           | 技能長の職務又は担当技能長の職務         | 19  | 7.8   | 技能長          | 19  | 19     | 7.8  | 技能長   |
|              |                          |     |       | 計            | 19  |        |      |       |
| 4級           | 統括技能長の職務                 | 1   | 0.4   | 統括技能長        | 1   | 1      | 0.4  | 統括技能長 |
|              |                          |     |       | 計            | 1   |        |      |       |
| 合計           |                          | 244 | 100.0 |              |     |        |      |       |

## ③ 医療職給料表(一)

| 職務の級<br>(等級) | 等級別基準職務表に規定する<br>基準となる職務 | 合計  |       | 内訳 |     | 職制上の段階 |      |    |
|--------------|--------------------------|-----|-------|----|-----|--------|------|----|
|              |                          | (人) | (%)   | 職名 | (人) | (人)    | (%)  | 段階 |
| 1級           | 係長、担当係長又は主査の職務           | 0   | 0.0   | -  | -   | 0      | 0.0  | 係長 |
|              |                          |     |       | 計  | 0   |        |      |    |
| 2級           | 課長、担当課長又は副参事の職務          | 1   | 50.0  | 課長 | 1   | 1      | 50.0 | 課長 |
|              |                          |     |       | 計  | 1   |        |      |    |
| 3級           | 部長、担当部長又は参事の職務           | 1   | 50.0  | 所長 | 1   | 1      | 50.0 | 部長 |
|              |                          |     |       | 計  | 1   |        |      |    |
| 合計           |                          | 2   | 100.0 |    |     |        |      |    |

④ 医療職給料表（二）

| 職務の級<br>(等級) | 等級別基準職務表に規定する<br>基準となる職務 | 合計  |       | 内訳         |     | 職制上の段階 |      |      |
|--------------|--------------------------|-----|-------|------------|-----|--------|------|------|
|              |                          | (人) | (%)   | 職名         | (人) | (人)    | (%)  | 段階   |
| 1級           | 係員の職務                    | 4   | 23.5  | 係員         | 4   | 4      | 23.5 | 係員   |
|              |                          |     |       | 計          | 4   |        |      |      |
| 2級           | 主任の職務                    | 6   | 35.3  | 主任         | 5   | 6      | 35.3 | 主任   |
|              |                          |     |       | 主任（再任用短時間） | 1   |        |      |      |
|              |                          |     |       | 計          | 6   |        |      |      |
| 3級           | 係長、担当係長又は主査の職務           | 7   | 41.2  | 所長         | 1   | 7      | 41.2 | 係長   |
|              |                          |     |       | 担当係長       | 2   |        |      |      |
|              |                          |     |       | 副係長        | 3   |        |      |      |
|              |                          |     |       | 副所長        | 1   |        |      |      |
|              |                          |     |       | 計          | 7   |        |      |      |
| 4級           | 課長補佐の職務                  | 0   | 0.0   | -          | -   | 0      | 0.0  | 課長補佐 |
|              |                          |     |       | 計          | 0   |        |      |      |
| 5級           | 課長、担当課長又は副参事の職務          | 0   | 0.0   | -          | -   | 0      | 0.0  | 課長   |
|              |                          |     |       | 計          | 0   |        |      |      |
| 合計           |                          | 17  | 100.0 |            |     |        |      |      |

⑤ 医療職給料表（三）

| 職務の級<br>(等級) | 等級別基準職務表に規定する<br>基準となる職務 | 合計  |       | 内訳         |     | 職制上の段階 |      |      |
|--------------|--------------------------|-----|-------|------------|-----|--------|------|------|
|              |                          | (人) | (%)   | 職名         | (人) | (人)    | (%)  | 段階   |
| 1級           | 係員の職務                    | 17  | 34.7  | 係員         | 17  | 17     | 34.7 | 係員   |
|              |                          |     |       | 計          | 17  |        |      |      |
| 2級           | 主任の職務                    | 20  | 40.8  | 主任         | 19  | 20     | 40.8 | 主任   |
|              |                          |     |       | 主任（再任用短時間） | 1   |        |      |      |
|              |                          |     |       | 計          | 20  |        |      |      |
| 3級           | 係長、担当係長又は主査の職務           | 11  | 22.4  | 担当係長       | 3   | 11     | 22.4 | 係長   |
|              |                          |     |       | 副係長        | 5   |        |      |      |
|              |                          |     |       | 主査         | 3   |        |      |      |
|              |                          |     |       | 計          | 11  |        |      |      |
| 4級           | 課長補佐の職務                  | 1   | 2.0   | 担当係長       | 1   | 1      | 2.0  | 課長補佐 |
|              |                          |     |       | 計          | 1   |        |      |      |
| 5級           | 課長、担当課長又は副参事の職務          | 0   | 0.0   | -          | -   | 0      | 0.0  | 課長   |
|              |                          |     |       | 計          | 0   |        |      |      |
| 合計           |                          | 49  | 100.0 |            |     |        |      |      |

⑥ 幼稚園教育職給料表

| 職務の級<br>(等級) | 等級別基準職務表に規定する<br>基準となる職務 | 合計  |       | 内訳   |     | 職制上の段階 |      |      |
|--------------|--------------------------|-----|-------|------|-----|--------|------|------|
|              |                          | (人) | (%)   | 職名   | (人) | (人)    | (%)  | 段階   |
| 1級           | 教諭の職務                    | 54  | 64.3  | 教諭   | 54  | 54     | 64.3 | 教諭   |
|              |                          |     |       | 計    | 54  |        |      |      |
| 2級           | 主任教諭の職務                  | 14  | 16.7  | 主任教諭 | 14  | 14     | 16.7 | 主任教諭 |
|              |                          |     |       | 計    | 14  |        |      |      |
| 3級           | 副園長の職務                   | 5   | 6.0   | 副園長  | 5   | 5      | 6.0  | 副園長  |
|              |                          |     |       | 計    | 5   |        |      |      |
| 4級           | 園長の職務                    | 11  | 13.1  | 園長   | 11  | 11     | 13.1 | 園長   |
|              |                          |     |       | 計    | 11  |        |      |      |
| 合計           |                          | 84  | 100.0 |      |     |        |      |      |

注1 職員数は、「港区職員の給与に関する条例」及び「港区幼稚園教育職員の給与に関する条例」に基づく給料表の級区分によるものです。

注2 四捨五入の関係で、構成比の内訳は合計と一致していません。

注3 指導主事は含まれません。

(8) 昇給への勤務成績の反映状況

| 区分     | 総職員数 (A) | 勤務成績の区分が「最上位」(6号昇給) または「上位」<br>(5号昇給) により昇給した職員数 (B) | 比率 (B/A) |
|--------|----------|--|----------|
| 平成29年度 | 1,767人   | 663人   | 37.5%    |

注1 総職員数には、一般行政職、技能労務職の他、医療職、福祉職等を含み、幼稚園教育職員、指導主事、再任用職員等は含まれません。

注2 「最上位」および「上位」の職員は、標準(4号昇給)の職員と比べて「最上位」は2号、「上位」は1号拡大された昇給幅が付与されています。

(9) 職員手当の状況

① 期末・勤勉手当

(平成30年4月1日現在)

| 区分             | 港区                 |                    | 東京都                |                    | 国                  |                    |
|----------------|--------------------|--------------------|--------------------|--------------------|--------------------|--------------------|
|                | 期末手当               | 勤勉手当               | 期末手当               | 勤勉手当               | 期末手当               | 勤勉手当               |
| 平成29年度<br>支給月数 | 2.60月分<br>(1.45月分) | 1.90月分<br>(0.90月分) | 2.60月分<br>(1.45月分) | 1.90月分<br>(0.90月分) | 2.60月分<br>(1.45月分) | 1.80月分<br>(0.82月分) |
| 加算措置<br>の状況    | 役職等による加算措置 有       |                    |                    |                    |                    |                    |

注 ( ) は、再任用職員の支給月数です。

② 退職手当

(平成30年4月1日現在)

| 区分                          | 港区           |                  | 東京都     |         | 国       |           |             |
|-----------------------------|--------------|------------------|---------|---------|---------|-----------|-------------|
|                             | 自己都合         | 定年・勸奨            | 自己都合    | 定年・勸奨   | 自己都合    | 定年・勸奨     |             |
| 退職<br>手当                    | 勤続 20 年      | 18.00月分          | 24.55月分 | 23.00月分 | 23.00月分 | 19.6695月分 | 24.586875月分 |
|                             | 勤続 25 年      | 28.00月分          | 32.95月分 | 30.50月分 | 30.50月分 | 28.0395月分 | 33.27075月分  |
|                             | 勤続 35 年      | 39.75月分          | 47.70月分 | 43.00月分 | 43.00月分 | 39.7575月分 | 47.709月分    |
|                             | 最高限度額        | 39.75月分          | 47.70月分 | 43.00月分 | 43.00月分 | 47.709月分  | 47.709月分    |
|                             | その他の加算<br>措置 | 定年前早期退職者に対する特例措置 |         |         |         |           |             |
| 1人当たりの<br>平均支給額<br>(平成29年度) | 69万4,859円    | 2,139万8,874円     |         |         |         |           |             |

③ 地域手当

(平成30年4月1日現在)

|                           |     |        |           |                 |
|---------------------------|-----|--------|-----------|-----------------|
| 支給実績(平成29年度決算)            |     |        |           | 15億7,638万8,000円 |
| 支給職員1人当たり平均支給年額(平成29年度決算) |     |        |           | 74万1,132円       |
| 支給対象地域                    | 支給率 | 支給対象職員 | 国の制度(支給率) |                 |
| 港区                        | 20% | 2,127人 | 20%       |                 |

④ 特殊勤務手当

(平成30年4月1日現在)

|                           |                    |                                 |                  |              |
|---------------------------|--------------------|---------------------------------|------------------|--------------|
| 支給実績(平成29年度決算)            |                    |                                 |                  | 1,723万1,000円 |
| 支給職員1人当たり平均支給年額(平成29年度決算) |                    |                                 |                  | 11万7,214円    |
| 職員全体に占める手当支給職員の割合(平成29年度) |                    |                                 |                  | 6.9%         |
| 手当の種類(手当数)                |                    |                                 |                  | 7            |
| 手当の名称                     | 主な支給対象職員           | 主な支給対象業務                        | 左記職員に対する<br>支給単価 |              |
| 訪問指導業務手当                  | 福祉事務所に勤務する訪問員、指導員等 | 生活保護法、身体障害者福祉法等に定める業務を行うための家庭訪問 | 日額470円           |              |
| 特定危険現場業務手当                | 支給対象業務に従事した職員      | 建築物等の建設現場における工事監督又は検査の業務等       | 日額<br>240円～410円  |              |
| 公害検査業務手当                  | 公害行政を主管する課に勤務する職員  | 大気汚染防止法等に基づく公害の検査業務             | 日額220円           |              |
| 防疫等業務手当                   | 保健所に勤務する職員         | 感染症予防法に定める感染症等の患者等に接触する業務       | 日額<br>310円～670円  |              |
| 放射線業務従事手当                 | 保健所に勤務する職員         | エックス線操作の業務                      | 日額650円           |              |
| 有害物等取扱手当                  | 保健所に勤務する職員         | 有害な薬物を使用した試験等                   | 日額310円           |              |
| 清掃業務手当                    | 清掃事務所に勤務する職員       | 廃棄物の処理を直接行う業務等                  | 日額700円           |              |

⑤ 超過勤務手当

(平成30年4月1日現在)

|                           |                |
|---------------------------|----------------|
| 支給実績(平成29年度決算)            | 6億2,106万6,000円 |
| 支給職員1人当たり平均支給年額(平成29年度決算) | 56万6,149円      |
| 支給実績(平成28年度決算)            | 7億1,725万4,000円 |
| 支給職員1人当たり平均支給年額(平成28年度決算) | 71万2,975円      |



⑥ その他手当

(平成30年4月1日現在)

| 手当名   | 港区   |                           | 東京都  |           | 支給実績<br>(平成29年度決算) | 支給職員1人当たり<br>平均支給年額<br>(平成29年度決算) |
|-------|--|---------------------------|--|-----------|--------------------|-----------------------------------|
|       |  |                           |  |           |                    |                                   |
| 扶養手当  | 配偶者  | 1万円                       | 配偶者  | 6,000円    | 1億2,814万4,000円     | 19万4,747円                         |
|       | 子  | 7,500円                    | 子  | 9,000円    |                    |                                   |
|       | その他  | 6,000円                    | その他  | 6,000円    |                    |                                   |
|       | 16歳～22歳の子の加算   | 4,000円                    | 16歳～22歳の子の加算   | 4,000円    |                    |                                   |
| 住居手当  | 借家・借間に居住する職員のうち、月額2万7,000円以上の家賃を負担する職員<br>27歳まで 2万7,000円<br>28歳～32歳 1万7,600円<br>33歳から 8,300円 |                           | 年度末時点において35歳未満で、借家・借間に居住する職員のうち、月額1万5,000円以上の家賃を負担する職員<br>1万5,000円 |           | 7,531万5,000円       | 18万3,695円                         |
| 通勤手当  | 運賃相当額  | (支給限度額：<br>1月につき5万5,000円) | 港区と同様  |           | 3億6,116万6,000円     | 18万2,961円                         |
| 管理職手当 | 部長   | 12万7,600円                 | 本庁部長   | 12万8,600円 | 1億2,930万5,000円     | 116万4,904円                        |
|       | 統括課長   | 10万1,500円                 | 本庁課長   | 9万2,600円  |                    |                                   |
|       | 課長   | 9万1,700円                  | 学校校長   | 10万4,500円 |                    |                                   |
|       | 幼稚園園長  | 8万9,600円                  | 学校副校長  | 8万700円    |                    |                                   |
|       | 幼稚園副園長   | 6万4,700円                  |  |           |                    |                                   |

(10) 特別職の報酬等の状況

(平成30年4月1日現在)

| 区 分  |  | 給 料 月 額 等   |         |       |
|------|--|---|---------|-------|
| 給料   | 区 長                                    | 125万6,500円  |         |       |
|      | 副区長                                    | 101万800円  |         |       |
|      | 教育長                                    | 93万8,600円   |         |       |
| 報酬   | 議 長                                    | 90万7,600円   |         |       |
|      | 副議長                                    | 78万5,200円   |         |       |
|      | 議 員                                    | 61万4,700円   |         |       |
| 期末手当 | 区 長<br>副区長<br>教育長<br>議 長<br>副議長<br>議 員 | 6月期 1.75月分<br>12月期 1.85月分<br>3月期 0.25月分<br>計 3.85月分 |         |       |
| 退職手当 | 算定方式<br>退職の日における給料月額に次に掲げる割合を乗じて得た額    |   | 1期の手当額  | 支給時期  |
|      | 区 長                                    | 勤続期間1年につき 449/100                                   | 2,257万円 | 任期満了時 |
|      | 副区長                                    | 勤続期間1年につき 359/100                                   | 1,452万円 |       |
|      | 教育長                                    | 勤続期間1年につき 269/100                                   | 757万円   |       |

注1 期末手当の支給月数は、平成29年度に支給された月数です。

注2 退職手当の「1期の手当額」は、4月1日現在の給料月額および支給割合に基づき、1期（区長及び副区長は4年＝48月、教育長は3年＝36月）勤めた場合における退職手当の見込み額です。

#### 4 勤務時間その他の勤務条件の状況

(1) 職員の勤務時間の状況 (平成30年4月1日現在)

| 1週間の勤務時間 | 開始時刻    | 終了時刻    | 休憩時間    |
|----------|---------|---------|---------|
| 38時間45分  | 午前8時30分 | 午後5時15分 | 正午～午後1時 |

(2) 職員の年次有給休暇の取得状況 (平成29年度)

| 総付与日数     | 総取得日数 (A) | 全対象職員数 (B) | 平均取得日数 (A) / (B) |
|-----------|-----------|------------|------------------|
| 60,808.9日 | 25,776.0日 | 1,660人     | 15.5日            |

注1 総付与日数とは、平成29年4月1日現在において各職員に付与された日数を全対象職員にわたって合計したものをいいます。  
 注2 対象職員は、区長部局の職員のうち技能労務職以外の一般職員（年度の中途に採用された者および退職した者並びに育児休業中の職員、休職中の職員、派遣職員、再任用短時間勤務職員を除く。）です。

(3) 育児休業および部分休業の取得者数 (単位：人)

| 区分   | 育児休業取得者数 | 部分休業取得者数 |
|------|----------|----------|
| 男性職員 | 9        | 3        |
| 女性職員 | 42       | 45       |
| 計    | 51       | 48       |

注 数字は平成29年度中に新たに育児休業および部分休業を取得した職員数です。

(4) 育児休業および部分休業の承認期間

① 育児休業承認期間 (平成29年度) (単位：人)

| 区分   | 育児休業承認期間 |          |          |          |            |              |              |            |            |              |              |        |    | 合計 |
|------|----------|----------|----------|----------|------------|--------------|--------------|------------|------------|--------------|--------------|--------|----|----|
|      | 3月以下     | 3月超え6月以下 | 6月超え9月以下 | 9月超え1年以下 | 1年超え1年3月以下 | 1年3月超え1年6月以下 | 1年6月超え1年9月以下 | 1年9月超え2年以下 | 2年超え2年3月以下 | 2年3月超え2年6月以下 | 2年6月超え2年9月以下 | 2年9月超え |    |    |
| 男性職員 | 8        | 1        | 0        | 0        | 0          | 0            | 0            | 0          | 0          | 0            | 0            | 0      | 0  | 9  |
| 女性職員 | 1        | 5        | 6        | 8        | 6          | 6            | 2            | 2          | 0          | 1            | 0            | 5      | 42 |    |
| 計    | 9        | 6        | 6        | 8        | 6          | 6            | 2            | 2          | 0          | 1            | 0            | 5      | 51 |    |

② 部分休業承認期間 (平成29年度) (単位：人)

| 区分   | 部分休業承認期間 |          |          |          |            |              |              |            |            |              |              |        |    | 合計 |
|------|----------|----------|----------|----------|------------|--------------|--------------|------------|------------|--------------|--------------|--------|----|----|
|      | 3月以下     | 3月超え6月以下 | 6月超え9月以下 | 9月超え1年以下 | 1年超え1年3月以下 | 1年3月超え1年6月以下 | 1年6月超え1年9月以下 | 1年9月超え2年以下 | 2年超え2年3月以下 | 2年3月超え2年6月以下 | 2年6月超え2年9月以下 | 2年9月超え |    |    |
| 男性職員 | 1        | 1        | 0        | 1        | 0          | 0            | 0            | 0          | 0          | 0            | 0            | 0      | 3  |    |
| 女性職員 | 3        | 1        | 2        | 26       | 0          | 0            | 0            | 6          | 0          | 0            | 0            | 7      | 45 |    |
| 計    | 4        | 2        | 2        | 27       | 0          | 0            | 0            | 6          | 0          | 0            | 0            | 7      | 48 |    |

※1日の部分休業取得時間

| 区分   | 30分以下 | 30分超え60分以下 | 60分超え90分以下 | 90分超え | 合計 |
|------|-------|------------|------------|-------|----|
| 男性職員 | 0     | 2          | 0          | 1     | 3  |
| 女性職員 | 15    | 15         | 7          | 8     | 45 |
| 計    | 15    | 17         | 7          | 9     | 48 |

(5) 配偶者同行休業の取得状況 (平成29年度) (単位：人)

| 区分   | 取得者数 | 配偶者同行休業承認期間 |          |          |          |            |              |              |            |            |              |              |            |  |
|------|------|-------------|----------|----------|----------|------------|--------------|--------------|------------|------------|--------------|--------------|------------|--|
|      |      | 3月以下        | 3月超え6月以下 | 6月超え9月以下 | 9月超え1年以下 | 1年超え1年3月以下 | 1年3月超え1年6月以下 | 1年6月超え1年9月以下 | 1年9月超え2年以下 | 2年超え2年3月以下 | 2年3月超え2年6月以下 | 2年6月超え2年9月以下 | 2年9月超え3年以下 |  |
| 男性職員 | 0    | 0           | 0        | 0        | 0        | 0          | 0            | 0            | 0          | 0          | 0            | 0            | 0          |  |
| 女性職員 | 1    | 0           | 0        | 0        | 0        | 0          | 0            | 0            | 0          | 0          | 0            | 0            | 1          |  |
| 計    | 1    | 0           | 0        | 0        | 0        | 0          | 0            | 0            | 0          | 0          | 0            | 0            | 1          |  |

## (6) 介護休暇の取得状況

(平成29年度) (単位: 人)

| 区 分  | 介護休暇<br>取得者数 | 要介護者数(職員との続柄別) |     |   |        |     |      |   |     |
|------|--------------|----------------|-----|---|--------|-----|------|---|-----|
|      |              | 配偶者            | 父 母 | 子 | 配偶者の父母 | 祖父母 | 兄弟姉妹 | 孫 | その他 |
| 男性職員 | 0            | 0              | 0   | 0 | 0      | 0   | 0    | 0 | 0   |
| 女性職員 | 1            | 0              | 1   | 0 | 0      | 0   | 0    | 0 | 0   |
| 計    | 1            | 0              | 1   | 0 | 0      | 0   | 0    | 0 | 0   |

| 区 分  | 休 暇 の 取 得 形 式 |       |       |     | 介 護 を 要 し た 期 間 |      |           |     |
|------|---------------|-------|-------|-----|-----------------|------|-----------|-----|
|      | 計             | 全日型中心 | 時間型中心 | その他 | 計               | 1月以下 | 1月を超え2月以下 | 2月超 |
| 男性職員 | 0             | 0     | 0     | 0   | 0               | 0    | 0         | 0   |
| 女性職員 | 1             | 1     | 0     | 0   | 1               | 0    | 0         | 1   |
| 計    | 1             | 1     | 0     | 0   | 1               | 0    | 0         | 1   |

## 5 分限および懲戒処分等の状況

### (1) 分限処分等の状況

(平成29年度) (単位：人)

| 処分の種類                            |                             | 降任 | 免職 | 休職 | 降給 | 合計 | 失職 |
|----------------------------------|-----------------------------|----|----|----|----|----|----|
| 勤務実績が良くない場合                      | 地公法第28条第1項第1号<br>地公法第27条第2項 | 0  | 0  |    | 0  | 0  |    |
| 心身の故障の場合                         | 地公法第28条第1項第2号<br>第2項第1号     | 0  | 0  | 36 |    | 36 |    |
| 職に必要な適格性を欠く場合                    | 地公法第28条第1項第3号               | 0  | 0  |    |    | 0  |    |
| 職制、定数の改廃、予算の減少により<br>廃職、過員を生じた場合 | 地公法第28条第1項第4号               | 0  | 0  |    |    | 0  |    |
| 刑事事件に関し起訴された場合                   | 地公法第28条第2項第2号               |    |    | 0  |    | 0  |    |
| 条例で定める事由による場合                    | 地公法第27条第2項                  |    |    | 0  |    | 0  |    |
| 合計                               |                             | 0  | 0  | 36 | 0  | 36 |    |
| 地公法第28条第4項により失職した者               |                             |    |    |    |    |    | 0  |
| 地公法第28条第4項に基づく条例により失職しなかった者      |                             |    |    |    |    |    | 0  |

注 地公法とは地方公務員法のことです。

### (2) 懲戒処分等の状況

(平成29年度) (単位：人)

| 処分の種類                        |               | 戒告 | 減給 | 停職 | 免職 | 合計 | 訓告等 |
|------------------------------|---------------|----|----|----|----|----|-----|
| 法令に違反した場合                    | 地公法第29条第1項第1号 | 1  | 1  | 1  | 0  | 3  | 2   |
| 職務上の義務に違反しまたは<br>職務を怠った場合    | 地公法第29条第1項第2号 | 1  | 0  | 1  | 0  | 2  | 6   |
| 全体の奉仕者たるにふさわしく<br>ない非行のあった場合 | 地公法第29条第1項第3号 | 0  | 0  | 0  | 0  | 0  | 0   |
| 合計                           |               | 2  | 1  | 2  | 0  | 5  | 8   |

注1 地公法とは地方公務員法のことです。

注2 港区長が地方公務員法第29条に基づく懲戒処分等を行った場合は、区のホームページで公表しています。

## 6 サービスの状況

(1) サービス規律の遵守に関する取組の状況

(平成30年度)

| 取組内容                  | 職員への周知方法 | 周知した内容  |
|-----------------------|----------|---|
| サービスについて              | 依命通達     | 職員の法令遵守、信用失墜行為の禁止について   |
| 職場規律の確保について           | 依命通達     | 勤務時間や休暇等の管理について   |
| 健康管理について              | 依命通達     | 職員が安全で健康に働ける職場作りへの取組、健康障害の未然の防止について   |
| 働きやすい職場づくりについて        | 依命通達     | 定時退庁、超過勤務の縮減、計画的な年次有給休暇の取得などに努め、働きやすい職場づくりを推進することについて                                   |
| 勤務時間の適正な管理について        | 依命通達     | 超過勤務命令の上限の設定及び勤務時間中の喫煙の禁止等について  |
| サービス及び手当に関する届出について    | 依命通達     | 支給要件異動時の速やかな届出、不正受給の防止について  |
| ハラスメントの禁止について         | 依命通達     | ハラスメントに関する正しい知識の習得と職場におけるハラスメント全般の防止体制の強化、人権問題の正しい理解と社会意識の向上を図ることについて                   |
| 障害等を理由とする差別の禁止について    | 依命通達     | 障害者に対して、不当な差別的取扱いは決して許されないこと、合理的配慮を適切に行うことについて  |
| 事務処理の適正化について          | 依命通達     | 適切・適正な事務処理を行う責務があること、法令を遵守し、職員の不注意・知識不足・懈怠による不適正な事務処理の未然防止、適正な事務執行の確保に向けた取組強化の確実な実施について |
| 情報管理の徹底について           | 依命通達     | 港区情報安全対策指針、港区個人情報取扱指針及び港区特定個人情報取扱指針に基づく個人情報等の取扱い、職務上知り得た情報の取扱いについて                      |
| 交通事故防止、飲酒運転の根絶について    | 依命通達     | 交通事故防止、飲酒運転や飲酒運転ほう助の根絶を図ることについて   |
| 接遇について                | 依命通達     | 「あったかマナーみなど」に基づく接遇を心がけること、公務にふさわしい服装の着用、不当行為等への対応について                                   |
| 兼業・兼職について             | 依命通達     | 許可・承認を得ずに、兼業・兼職を行うことができないことについて   |
| 利害関係者との会食・便宜供与の禁止について | 依命通達     | 職務上利害関係にある部外者との会食、贈答品の授受等を厳に慎むことについて  |
| 社会的規範の順守について          | 依命通達     | 通勤途上における、歩きながらスマートフォン等を操作するような行為など、周囲に迷惑な行動は厳に慎むことについて                                  |

(2) 病気休暇の取得状況

(平成29年度) (単位：人)

| 区分      | 0～10<br>日未満 | 10～20<br>日未満 | 20～30<br>日未満 | 30～40<br>日未満 | 40～50<br>日未満 | 50～60<br>日未満 | 60～70<br>日未満 | 70～80<br>日未満 | 80～90<br>日未満 | 90日 | 合計  |
|---------|-------------|--------------|--------------|--------------|--------------|--------------|--------------|--------------|--------------|-----|-----|
| 一般職員    | 37          | 13           | 10           | 9            | 7            | 5            | 6            | 1            | 5            | 27  | 120 |
| 教育職     | 0           | 1            | 0            | 1            | 0            | 0            | 1            | 0            | 1            | 1   | 5   |
| 計       | 37          | 14           | 10           | 10           | 7            | 5            | 7            | 1            | 6            | 28  | 125 |
| 再任用(外数) | 2           | 3            | 1            | 0            | 1            | 2            | 0            | 1            | 0            | 2   | 12  |

## 7 退職管理の状況

### 管理監督退職者の再就職先の状況

| 離職時の職                | 離職日              | 再就職先の名称              | 地位    | 再就職日            |
|----------------------|------------------|----------------------|-------|-----------------|
| 働きやすい職場づくり<br>推進担当部長 | 平成 30 年 3 月 31 日 | 公益社団法人 港区シルバー人材センター  | 事務局長  | 平成 30 年 4 月 1 日 |
| 会計管理者                |                  | 社会福祉法人 港区社会福祉協議会     | 事務局長  |                 |
| 芝地区総合支所管理課長          |                  | 社会福祉法人 東京聖労院 サン・サン赤坂 | 施設長   |                 |
| 選挙管理委員会事務局長          |                  | 一般社団法人 東京都港区医師会      | 事務局次長 |                 |
| 御成門中学校長              |                  | 明海大学                 | 教授    |                 |
| 青山中学校長               |                  | 玉川大学                 | 客員教授  |                 |
| 港陽中学校長               |                  | 帝京大学                 | 准教授   |                 |
| 芝浦幼稚園長               |                  | 白梅幼稚園                | 園長    |                 |

注1 港区職員の退職管理に関する条例第3条第1項の届出に基づき掲載しています。

注2 平成 28 年 4 月 1 日から平成 30 年 3 月 31 日までの間に退職した管理監督退職者（課長級以上の職員、小中学校の校長・副校長、幼稚園の園長・副園長）のうち、平成 30 年 4 月 1 日以降に営利企業等に再就職した者又は再就職先が変更となった者を対象としています。

注3 営利企業等とは、営利企業および営利企業以外の法人（国、国際機関、地方公共団体、特定独立行政法人および特定地方独立行政法人は除く）のことをいいます。

## 8 研修の状況

(1) 研修実施計画

(平成 29 年度)

◇…区独自、■…共同研修を活用、◆…新規・充実・見直しの項目

| 研修区分                    |                  | 主な研修内容   |   |   |
|-------------------------|------------------|--|---|---|
| 区研修<br>(特別区共同研修活用科目を含む) | 新任研修             | 新任研修 前期  | ◇人権、接遇、区政の現状と課題、文書事務、法律初級 ◇英語を使った接遇 他<br>■特別区職員研修所「新任研修(記念講演)」を受講 |   |
|                         |                  | 新任研修 後期  | ◇バリアフリー、メンタルヘルス ◇シティプロモーション、協働 他<br>■特別区職員研修所「新任研修(後期)」を受講        |   |
|                         | 現任研修             | 2年目研修  | ◇仕事の基礎力強化、英語を使った接遇 ◇港区の国際化 他                                      |   |
|                         |                  | 3年目研修  | ◇コミュニケーション・説明力 ◇英語を使った接遇 等  |   |
|                         |                  | 中堅職員研修(2級職)  | ■特別区職員研修所「現任研修」を受講  |   |
|                         | 主任主事研修           | 主任主事昇任前研修  | ◇プレゼンテーション、メンタルヘルス、区政の現状と課題                                       |   |
|                         |                  | 主任主事昇任時研修  | ◇政策形成実践 他   |   |
|                         | 職層研修<br>管理監督者職研修 | 係長研修   | 係長昇任前研修   | ◇区が求める係長像 ◆チーム内の人材育成活用ノウハウ<br>◆タイムマネジメント        |
|                         |                  |  | 係長研修(新任)  | ■特別区職員研修所「係長研修」を受講                              |
|                         |                  |  | 総括係長研修  | ■第一ブロック合同研修を受講                                  |
|                         |                  |  | 評価補助者研修   | ◇評価補助者の役割                                       |
|                         |                  |  | メンタルヘルス研修   | ◇メンタルヘルス  |
|                         |                  | 管理職研修  | 管理職昇任前研修  | ◇管理職に期待すること、実務(議会对応他)<br>■特別区職員研修所「管理職昇任前研修」を受講 |
|                         |                  |  | 人事評価研修  | ◇人事評価   |
|                         |                  |  | 管理職昇任時研修  | ◇マネジメント実践、メンタルヘルス、危機管理、プレス対応 他                  |
|                         |                  |  | 管理職研修   | ◇人権 ◆危機管理 ◆働きやすい職場づくりの推進                        |
|                         |                  | 技能系研修  | 技能系中堅職員研修   | ■特別区職員研修所「現任技能(5・10・15年目)」を受講                   |
|                         | 技能主任昇任前研修        |  | ◇職場コミュニケーション能力向上、メンタルヘルス  |   |
|                         | 技能主任研修           |  | ■特別区職員研修所「技能主任」を受講  |   |
|                         | 技能長研修            |  | ■特別区職員研修所「新任技能長」を受講<br>■特別区職員研修所「技能長(3年目)」を受講                     |   |
| 悉皆研修                    |                  | ◆接遇<br>◆協働<br>◆危機管理  |   |   |
| 選択式研修                   |                  | ◆説明力・プレゼンテーション研修<br>◆発想転換へのアプローチ<br>◆交渉力向上研修<br>◆プロジェクトマネジメント研修<br>◆提案文書・広報資料作成研修                |   |   |
| 実務研修                    |                  | ◇実務担当者研修<br>◇法律初級・中級<br>◇バリアフリー実習<br>◇語学研修<br>◇新任職員OJT担当者/フォロー<br>◇女性の活躍促進のための講演会<br>◆ハラスメント防止研修 |   |   |
| 自主研修                    |                  | ■管理職選考対策講座(第一ブロック合同研修)   |   |   |
| 派遣研修                    |                  | ◇手話講習会 他   |   |   |
| 職場研修                    |                  | ◇各部・課において企画・選択して実施   |   |   |

| 研修区分       |  |  | 主な研修内容   |   |
|------------|--|--|--|---|
| 共同研修       | 特別区職員研修所   | 職層研修   | 新任研修   | <ul style="list-style-type: none"> <li>■ 記念講演：特別区職員としての心構え</li> <li>■ 後期：コミュニケーションスキル、接遇、仕事の進行管理</li> </ul>   |
|            |  |  | 現任研修   | <ul style="list-style-type: none"> <li>■ 人権、特別区を知る、中堅職員としての能力向上</li> </ul>  |
|            |  |  | 係長研修   | <ul style="list-style-type: none"> <li>■ 人権、特別区の現状と課題、係長の役割</li> </ul>  |
|            |  |  | 管理職研修  | <ul style="list-style-type: none"> <li>■ 昇任前：リスクマネジメント、コンプライアンス、マスコミ対応、特別区の現状と課題、労使関係、事例研究</li> <li>■ 自治体マネジメント実践、メディアトレーニング、メンタルヘルス</li> </ul>   |
|            |  |  | 技能系研修  | <ul style="list-style-type: none"> <li>■ 現任技能（5・10・15年目）<br/>清掃事業の現状と課題、同和問題、接遇</li> <li>■ 技能主任<br/>リーダーシップ、同和問題、接遇・クレーム対応、技能主任としての知識</li> <li>■ 新任技能長<br/>技能長としての知識、コーチング、汚職等事故防止、同和問題、クレーム対応</li> <li>■ 技能長（3年目）<br/>清掃事業における最新の動向、接遇リーダー養成</li> <li>■ 転入（同和問題）<br/>同和問題の現状、同和問題を考える</li> </ul> |
|            |  |  | 全職層  | <ul style="list-style-type: none"> <li>■ 人権<br/>差別と人権を考える、東京都における人権問題</li> <li>■ 公務員倫理<br/>公務員としての自覚を考える 等</li> </ul>   |
|            |  | 専門研修   | <ul style="list-style-type: none"> <li>■ 実務、保健・衛生・福祉、まちづくり</li> </ul>  |   |
|            |  | 自治体経営研修<br>ステップアップ研修<br>サポート研修<br>試行研修（調査・研究）等 | <ul style="list-style-type: none"> <li>■ 自治体の人材育成、組織力向上等</li> <li>■ 対話によるポジティブ・アプローチ、説明力・交渉力強化等</li> <li>■ 講師等養成、公務基礎、講演会等</li> <li>■ 技術職養成（土木造園）、実践・職場のマネジメント等</li> </ul> |   |
|            |  | 特別区協議会及び合同講座等                                  | <ul style="list-style-type: none"> <li>■ 首都大学東京オープンユニバーシティ各種講座等</li> </ul>   |   |
|            |  | 東京自治研究センター                                     | <ul style="list-style-type: none"> <li>■ 月例フォーラム</li> <li>■ 財政学校</li> </ul>  |   |
| 第一ブロック合同研修 | <ul style="list-style-type: none"> <li>■ 教養講座、OA研修、総括係長研修、研修担当者研修</li> </ul> |  |  |   |

(2) 研修の実施状況

(平成29年度)

| 研修区分 |                                       |          | 研修数   | 人数(人) |     |
|------|---------------------------------------|----------|-------|-------|-----|
| 区研修  | 職層研修                                  | 新任研修     | 1     | 94    |     |
|      |                                       | 現任研修     | 3     | 225   |     |
|      |                                       | 主任主事研修   | 1     | 52    |     |
|      |                                       | 管理監督者職研修 | 7     | 262   |     |
|      |                                       | 技能系研修    | 1     | 8     |     |
|      | 悉皆研修                                  | 3        | 1,735 |       |     |
|      | 選択式研修                                 | 5        | 54    |       |     |
|      | 実務研修                                  | 9        | 404   |       |     |
|      | 自主研修                                  | 3        | 119   |       |     |
|      | 派遣研修                                  | 4        | 6     |       |     |
| 小計   |                                       |          | 37    | 2,959 |     |
| 職場研修 |                                       |          | 412   | 2,715 |     |
| 小計   |                                       |          | 412   | 2,715 |     |
| 共同研修 | 特別区職員研修所                              | 職層研修     | 新任研修  | 2     | 169 |
|      |                                       |          | 現任研修  | 1     | 68  |
|      |                                       |          | 係長研修  | 1     | 35  |
|      |                                       |          | 管理職研修 | 1     | 5   |
|      |                                       |          | 技能系研修 | 1     | 4   |
|      |                                       | 専門研修     | 53    | 134   |     |
|      | 自治体経営研修、ステップアップ研修、サポート研修、試行研修（調査・研究）等 | 31       | 61    |       |     |
|      | 特別区協議会及び合同講座等                         | 30       | 12    |       |     |
|      | 東京自治研究センター                            | 6        | 20    |       |     |
|      | 第一ブロック合同研修                            | 5        | 66    |       |     |
| 小計   |                                       |          | 131   | 574   |     |
| 合計   |                                       |          | 580   | 6,248 |     |

注 参加人数については、複数の研修に参加している場合、重複して計上しています。



## 9 福祉および利益の保護の状況

### (1) 公務災害・通勤災害認定状況

| 職員数    | 公務災害         |     |      | 通勤災害                  |                  |                  |
|--------|--------------|-----|------|-----------------------|------------------|------------------|
|        | 平成29年度中の認定件数 |     | 発生率  | 平成28年度中の<br>認定件数(公務上) | 平成29年度中の<br>認定件数 | 平成28年度中の<br>認定件数 |
|        | 公務上          | 公務外 |      |                       |                  |                  |
| 2,157人 | 12           | 0   | 5.5‰ | 7                     | 1                | 4                |

注1 発生率(‰パーミル)は、職員1,000人当たりの公務上認定件数の割合です。

注2 職員数は、平成29年4月1日現在の人数で、区長、副区長、教育長および再任用職員を含み、派遣職員、臨時・非常勤職員を除いています。

### (2) 健康診断の状況

(平成29年度)

| 対象職員数  | 受診数    | 受診率   |
|--------|--------|-------|
| 2,109人 | 2,040人 | 97.0% |

注1 対象職員数は、平成29年4月1日現在の人数で、副区長、教育長および再任用職員を含み、臨時・非常勤職員、幼稚園教育職員・指導主事および病気休職者を除いています。

注2 受診数は、対象職員のうち育児休業取得者・他の医療機関で受診した人を除いています。

### (3) 職員住宅の設置状況

(平成30年4月1日現在)

| 住宅の種別  |    | 戸数  |
|--------|----|-----|
| 災害対策住宅 | 家族 | 98  |
|        | 独身 | 80  |
| 合計     |    | 178 |

注 教職員住宅「家族」14戸、「独身」3戸、被災者向け住宅「家族」1戸を含みます。

### (4) 港区職員厚生会

職員相互の扶助と福利厚生の実現を図るため設置された団体で、約2,300人の会員により構成されています。事業概要は、給付(慶弔見舞、退会)、リフレッシュ補助・助成、文化・体育事業、職員食堂運営です。

(平成30年4月1日現在)

|       |                                    |
|-------|------------------------------------|
| 会員数   | 2,312人                             |
| 職員会費  | 給料月額×5.5/1000(一般非常勤職員は任意加入で月額800円) |
| 区負担割合 | 会費:負担金=1:1                         |

### (5) 苦情処理委員会の取扱状況

| 区分     | 取扱件数 |
|--------|------|
| 平成29年度 | 0件   |

## 10 特別区人事委員会の業務状況

### (1) 採用試験

平成29年度の採用試験は、Ⅰ類〔事務、土木造園（土木）【一般方式】、土木造園（造園）、建築【一般方式】、機械、電気、福祉、心理、衛生監視（衛生）、衛生監視（化学）、保健師〕、Ⅰ類【土木・建築新方式】〔土木造園（土木）・建築〕、Ⅲ類（事務）、身体障害者を対象とする選考（事務）および経験者〔2級職〔事務、土木造園（土木）、建築、福祉〕、3級職（主任主事Ⅰ）〔事務、土木造園（土木）、建築、福祉〕、3級職（主任主事Ⅱ）〔事務〕〕について実施しました。

受験者数は20,639人、合格者は3,879人、倍率は8.5倍でした。

(平成29年度)

|                  | 採用予定<br>人数(人)  | 申込者数<br>(人) | 受験者数<br>(人) | 受験率<br>(%) | 第1次<br>合格者数(人) | 第2次<br>受験者数(人) | 合格者数<br>(人) | 倍率<br>(倍) |      |
|------------------|----------------|-------------|-------------|------------|----------------|----------------|-------------|-----------|------|
| Ⅰ類               | 1,377          | 17,662      | 14,718      | 83.3       | 5,732          | 4,944          | 3,041       | 4.8       |      |
| Ⅰ類<br>【土木・建築新方式】 | 22             | 452         | 215         | 47.6       | 158            | 123            | 54          | 4.0       |      |
| Ⅲ類               | 135            | 4,125       | 3,476       | 84.3       | 826            | 664            | 403         | 8.6       |      |
| 身体障害者            | 33             | 72          | 63          | 87.5       | 58             | 49             | 32          | 2.0       |      |
| 経験者              | 2級職            | 181         | 1,246       | 1,024      | 82.2           | 413            | 397         | 243       | 4.2  |
|                  | 3級職<br>(主任主事Ⅰ) | 70          | 894         | 716        | 80.1           | 180            | 166         | 91        | 7.9  |
|                  | 3級職<br>(主任主事Ⅱ) | 9           | 564         | 427        | 75.7           | 40             | 40          | 15        | 28.5 |
| 合計               | 1,827          | 25,015      | 20,639      | 77.2       | 7,407          | 6,383          | 3,879       | 8.5       |      |

### (2) 管理職選考

平成29年度の管理職選考は、23区、特別区人事・厚生事務組合、特別区競馬組合、東京二十三区清掃一部事務組合の合計で、受験者数606人、合格者数182人、合格率30.0%でした。

(平成29年度)

|    | 有資格者数<br>(人) | 申込者数<br>(人) | 受験者数<br>(人) | 合格者数<br>(人) | 合格率<br>(%) |
|----|--------------|-------------|-------------|-------------|------------|
| Ⅰ類 | 16,735       | 749         | 498         | 127         | 25.5       |
| Ⅱ類 | 1,057        | 127         | 108         | 55          | 50.9       |
| 合計 | 17,792       | 876         | 606         | 182         | 30.0       |