

表 平成17年度指定保養施設(通年)一覧

※1人1泊2食付き、消費税・サービス料込みの料金例

場所	施設名	申し込み先電話番号 (東京案内所)	一般料金(円)		契約料金(円)	
			休前日	平日・休日	休前日	平日・休日
伊豆下田	クアハウス石橋旅館	0558-22-2222	21,000	16,800~	13,650	13,650
熱海	偕楽園	0557-80-2111	18,900	15,750	16,800	13,650
	西熱海ホテル	0557-81-1111 (03-3526-3755)	17,850	14,700	13,650	11,550
	かど半別館	0557-81-3661	14,700	12,600	12,600	10,500
網代	伊豆網代温泉 松風苑	0557-68-3151	11,500	11,500	10,500	10,500
伊東	ホテル伊東ガーデン	0557-36-3841 (03-3897-3841)	15,750	13,650	12,600	10,500
	ホテル桜園	0465-62-8221	13,650	10,500	10,500	8,400
湯河原	せいらいんそう 青戀荘	0465-63-3111	18,900	平日13,650 休日・金曜15,750	16,800	平日11,550 休日・金曜13,650
箱根湯本	箱根湯本ホテル	0460-5-8800	本館15,750 別館18,900	本館12,600 別館15,750	本館14,700 別館17,850	本館11,550 別館14,700
真鶴	一望閣	0465-68-1251	16,800	13,650	13,650	10,500
三浦	マホロバマインズ三浦	046-889-8900 (03-3365-6231)	15,750	平日・休日11,550 金曜12,600	14,175	平日・休日9,975 金曜11,025
	花の宿松や	0288-76-2381	18,900	15,750	13,650	10,500
伊香保	油屋旅館 別館ホテル紅葉	0279-72-2750	12,600	8,400	10,500	7,350
	油屋新館 ホテルニュー伊香保	0120-41-3737	15,750	10,500	13,650	9,450
	ホテル銀水	0279-72-3711	12,600~	8,400~	9,450~	7,350~
	伊香保温泉ホテル天坊	0279-72-4489 (03-3843-0083)	17,850~	13,650~	15,750~	11,550~
妙義	水車の宿 玉屋ホテル	0274-73-2611	18,900	15,750	15,750	11,550
上牧温泉	ホテル辰巳館	0278-72-3055	15,750	12,600	13,650	10,500
鹿教湯温泉	ホテルかめや	0268-44-2336	バス・トイレ無 バス・トイレ付	10,500 12,600	バス・トイレ無 バス・トイレ付	8,400 10,500
別所温泉	旅館中松屋	0268-38-3123	19,950	18,900	18,900	17,850
佐久	クアハウス佐久	0267-63-3333	11,550	9,975	10,500	8,925
上高地	上高地アルプス山荘	0120-080813 (4月下旬~ 11月上旬営業)	15,225 (金曜含む)	10,290	13,650 (金曜含む)	9,975
越後湯沢	シャレーゆざわ銀水	025-787-4141	12,600~	8,400~	9,450~	7,350~
	イナモト旅館	025-784-2251	16,800	14,700	14,700	12,600
六日町	心と体の保養の宿 龍氣	025-770-2525	11,550	10,500	9,975	7,875

国民健康保険 保養施設(通年)を ご利用ください

国民健康保険では、加入者の皆さんの健康保持・増進を目的に、保養施設として一般よりも割安の料金で利用できる旅館等を関東近県で指定しています。

申し込み方法 表にある各施設

国民健康保険では、加入者の皆さんの健康保持・増進を目的に、保養施設として一般よりも割安の料金で利用できる旅館等を関東近県で指定しています。

へ直接電話をし、港区の国民健康保険の加入者であることを伝えて予約してください。その際に料金等も確認してください。(季節や人数により料金が表と異なる場合があります)。

問い合わせ
国保年金課庶務係
☎内線 2636・7

利用当日は、冊子「港区の国保」または「国保の保養施設ガイドブック」の中の「保養施設利用券」に申し込み内容を記入し、必ず施設に提出してください。施設で料金の確認をするために必要です。両冊子とも国保年金課(区役所3階)・各支所にあります。

「港区の国保」は6月に納入通知書と一緒に各世帯へお送りしました。

メリットいっぱい、使い方がいろいろ!

「港区中小企業ガイド」を「活用ください」

商工課のホームページ「M I N A T O あらかると」では、区内中小企業情報を掲載しています。それが「港区中小企業ガイド」です。

現在780以上の企業が登録されています。100種以上に分類された業種検索や、商品・製品名などのキーワード検索によって、具体的な企業を抽出できます。

登録のメリット
メールマガジンを配信します
期間限定の補助金、セミナー案内などの経営お役立ち情報がEメールで配信され、見逃しがありません。社内のメール回覧にも活用できます。

営業活動に利用できます
自社ホームページへのリンクによるアクセス数の増加、それによる受注・販路拡大が望めます。また、掲載企業専用の掲示板などがあり、「新製品ができた」「入荷した」といった場合など、タイムリーな営業に利用できます。

主な内容

- ② 区民斎場「やすらぎ会館」・臨海斎場・区民葬儀のご案内
- ③ 知ってくださいハチ(蜂)のこと
- ④ 「子育て・家族支援者養成講座」3級受講者募集
- ④ 日本脳炎定期予防接種を差し控えています
- ⑤ 「ちいばす」田町ルートで迂回運行をします
- ⑤ 東京都議会議員選挙結果

登録方法

所定の申請書を書いて、費用とともに商工課(区役所3階)窓口へ。

申請書は、「M I N A T O あらかると」
http://www.minato-alanetからダウンロードできます。

登録時に1000円が必要ですが、その後の月々のサービス料や内容変更料はかかりません。

問い合わせ
商工課商工振興係
☎内線 2551

港区平和都市宣言20周年ニュース!⑤

●平和都市宣言20周年事業 朗読会出演者募集

平和都市宣言から20周年を迎える8月15日(月)に、区立芝公園に「平和の灯」を設置します。そのイベントとして平和を願う参加型の朗読会を開催します。皆さんも朗読と一緒に体験してみませんか。経験のない人でも、原稿を声に出してみる事前練習がありますので、子どもから大人まで安心して参加できます。朗読の体験を通じて平和を考える機会にはいかがでしょうか。

と き 8月14日(日)午後5時~6時30分
事前練習があります。

と ころ 赤坂区民センター
定 員 100人(申込順)

申し込み 8月1日(月)までに、電話・ファックスまたは郵送で「朗読会希望」・住所・氏名・電話番号を記入のうえ、〒105 8511 港区役所人権・男女平等参画担当へ。

●8月に港区平和都市宣言20周年を迎えます

8月15日(月)に、平和都市宣言を行ってから20周年、戦後60周年の節目を迎えます。今年度は区役所をはじめ各支所等で実施する「平和展」の期間拡大(8月1日(月)~19日(金)開催)や皆さんと平和を考えていく、さまざまな行事があります。ぜひご参加ください。詳しくは「広報みなと」8月1日号をご覧ください。

申し込み
問い合わせ 人権・男女平等参画担当 ☎内線2026 FAX3578 2976

区民斎場「やすらぎ会館」の案内

臨海斎場

区民葬儀

区民斎場

「やすらぎ会館」

お通夜・告別式を行うことができます(火葬はできません)。
利用できる人
・亡くなった区民の葬儀を行う人

区内在住で二親等以内の親族の葬儀を行う人
申し込み方法
直接やすらぎ会館へ電話で申し込み、来館して申請書を提出してください。

利用時間・料金

表1のとおり

所在地・電話番号

港区南青山2-34
☎34703117

交通

- 地下鉄千代田線「乃木坂」駅下車5番出口徒歩約1分
- 都バス品川車庫「新宿駅西口」「青山斎場」下車徒歩約2分

表1 区民斎場「やすらぎ会館」利用時間・利用料金

利用時間	利用料金
午後4時～翌日の午後3時	69,000円
午後4時～翌日の午前8時30分	38,000円
午前8時30分～午後3時	31,000円
仮安置室の1日利用	6,200円

臨海斎場

お通夜・告別式・火葬を行うことができます。
利用できる人
どなたでも利用できます。

申し込み方法

予約専用電話番号
☎57552834

利用時間・料金

表2のとおり

表2 臨海斎場利用時間・利用料金

区分	施設名	利用時間	利用料金(※1)	
			12歳以上:23,000円 12歳未満:14,000円	12歳以上:32,000円 12歳未満:20,000円
火葬施設(※2)	火葬炉	午前9時～午後5時	20,000円(1室)	30,000円(1室)
	火葬待合室	午前9時～午後5時	56,000円(1室)	84,000円(1室)
葬儀施設	葬儀式場	午後2時～翌日午後1時	14,000円(1室)	21,000円(1室)
	遺族等控室	午後4時～翌日午後3時	30,000円(1室)	45,000円(1室)
	会葬者控室	午後5時～翌日午後4時	3,000円	5,000円
柩保管施設	保冷库	24時間ごと(24時間に満たないときは24時間とします)		

※1 次の人は太枠線の料金を利用できます。
①死亡時に港区、品川区、目黒区、大田区、世田谷区の区域内に住所を有していた人の火葬または葬儀もしくは柩保管を行う場合。
②火葬または葬儀を主宰する人(二親等以内の親族に限る)が、上記①の区域内に住所を有する場合。
③外科手術・事故等による四肢の火葬および柩保管利用者で、上記①の区域内に住所を有する場合。
※2 収骨容器は、無料で提供します。収骨容器には、風呂敷、桐箱、骨覆いも含み、名入れをします。

所在地・電話番号
大田区東海1-3-1
☎57552833

交通

- 東京モノレール「流通センター」駅下車徒歩約10分
- JR大森駅から京急バス(大田スタジアム行)終点「大田スタジアム」下車徒歩約1分
- JR大森駅・京浜急行線平和島駅から京急バス(平和島循環、大田市場行)「流通センター」下車徒歩約10分

区民葬儀

「ター」下車徒歩約10分

葬儀が比較的安く利用できる東京23区共通の制度です。地域活動支援課(区役所3階)・住民戸籍課(区役所1階)・各支所の窓口で区民葬儀券の交付を受け、取扱指定葬儀店に申し込んでください(夜間は区役所の夜間受付でも交付しています)。
料金・取扱指定葬儀店
表3・表4のとおり

表3 区民葬儀料金

祭壇料金(税込)	
A券(金欄4段飾)	247,800円
B券(白布3段飾)	130,200円
C券(白布2段飾)	95,550円

※満6歳以下の小人はA券、B券、C券ともに1,050円割引
※祭壇を利用しないで、寝棺のみを利用の場合は次の金額となります(別途人件費が必要)。

桐張棺	63,000円	プリント棺	42,000円
-----	---------	-------	---------

霊柩車運送料金(税込)			
	10kmまで	20kmまで	30kmまで
宮型指定車	27,190円	31,500円	37,480円
普通霊柩車	11,230円	14,380円	17,530円

火葬料金(非課税)	
大人	43,400円
小人(満6歳以下)	23,600円

※この火葬料金については民営火葬場の料金です。

遺骨収納容器代(税込)		
大人用	2号一式	11,445円
	3号一式	10,290円
小人用	6号一式	2,415円

※祭壇、霊柩車、火葬、遺骨収納容器については、利用する人がそれぞれ取捨選択し、組み合わせ利用できます。
※葬儀を行うにあたっては、上記の区民葬儀料金に含まれない諸費用が別途必要となります。

表4 取扱指定葬儀店

取り扱い店名	所在地	電話番号
青山典範(資)	南青山2-18-2	3401-6305
(有)第一社	南青山6-8-2	3400-2250
(有)吉田商店	白金台4-7-5	3441-1748
(有)第一社	北青山3-5-16	3402-3088
(有)西宮商店	三田5-1-20	3451-2790
(有)遠州屋芝支店	新橋6-14-4	3431-8875
(有)遠州屋葬儀社本店	六本木3-4-14	3583-5938
(有)奥村式典社	白金3-2-9	3441-3363
東京花環(株)	西新橋3-25-3	3434-8781
(株)牧野総本店	高輪1-21-1	3445-0506
(株)博善社	赤坂4-5-21 バルミー赤坂421号	3582-8500

問い合わせ
地域活動支援課地域振興係
☎内線253033

パンフレットの配布場所
・各支所・各区民センターで配布しています。ご利用ください。

区立中学校紹介

港南中学校

港南4-1-3
☎347110238

校庭の芝生化
今年の春に校庭の芝生化が完成し、先日初めての運動会を実施しました。保護者や地域の皆さんの評判がよく、生徒ものびのびとした気持ちで、運動会を楽しみました。

高松中学校

高輪1-16-25
☎344116239

高松中学校には、樹木に囲まれた広大な「高松の森」があり、学校生活を支える大切な環境の一部となっています。

この緑豊かな環境を生かし、平成15年度に港区民交流ガーデン事業の一環として、生徒・保護者・地域が一体となった「高松交流ガーデン」が始まりました。

地域との幅広い連携
本校では、さまざまな形で地域との連携を図っています。2年生全員が対象の職場体験は多くの事業所のご協力を得ています。

また、隣にある東京海洋大学とは、大学生の学習ボランティアや先生、施設等の利用を通して幅広い連携があります。さらに、本校独自で学習カウンセラーを活用する、日本の伝統文化についての講師を招くなど、多様な教育活動を展開しています。

総合的な学習の時間では、この「高松交流ガーデン」で栽培したケナフを使った紙すきや移動教室でお世話になった「ハケ岳農業実践大学校」から送られてきたジャガイモの植え付けなどを行っています。



高松交流ガーデン



校庭

愛称募集

来年・夏 区立芝プールが 新しくなります

芝プールは、平成18年7月に「芝公園多目的運動場」としてリニューアルオープンします。夏季はプール、秋冬春季にはフットサルやゲートボールのコートに早変わり。この施設に最適な愛称をつけてください。

対象 区内在住・在勤・在学者
申し込み 郵便はがきに、愛称・愛称の意味・氏名(ふりがな)・年齢・住所・電話番号・学校名または勤務先名を書いて、10月10日(月・消印有効)までに、〒105 8511 港区教育委員会生涯学習推進課「新しい芝プールの愛称募集」係へ。

採用された人には、オープン式典で記念品を贈呈します。詳しくは、お問い合わせください。



問い合わせ

生涯学習推進課スポーツ振興係
☎内線2750・2

みなとタウンフォーラム

検討結果の発表会を開催します



区では基本計画(後期3年)の見直しにあたり、「みなとタウンフォーラム」を開催し、区民の皆さんがテーマごとに分科会に分かれて議論を行ってきました。このたび、各分科会の成果の発表会を開催します。傍聴を希望する人は、事前にご連絡ください。

とき 8月5日(金)午後7時
ところ 区役所9階会議室
※詳しくは、お問い合わせください。

問い合わせ 企画課 ☎内線2088

個別支援室相談員募集

発達障害をはじめ、さまざまな困難を持つ児童・生徒の保護者と教員の相談に乗っていただきます。

対象 大学の教育学・心理学およびその周辺の人間科学学科を卒業した人(教員免許・臨床心理士・特別支援教育士・学校心理士・臨床発達心理士のいずれかの資格を有することが望ましい)。
募集人員 1人
勤務場所 10月に区内に設置する特別支援室
報酬 時給1500円
選考方法 作文および面接
なお選考後、内定者には、研修(8月8・9日(月・火))を行います。

受講していただきます。

申し込み 作文・個別支援相談員に応募するにあたって「(1500字程度)を郵送で7月29日(金)までに、〒106 0032 港区六本木4-4 14みなとNPハウス NP エッジへ。
☎5413 3356

この事業は、港区教育委員会の助成を受けて、NP エッジが区民協働事業として運営します。

学務課就学相談担当
☎内線2738

自転車はエゴ放置はエゴ



自転車は、近距離交通手段として手軽に利用することができ、しかも無公害、省エネルギー等の環境にやさしい便利な乗り物です。

しかし、その自転車を駅周辺や歩道上に放置すれば、歩行者の邪魔になるだけでなく、災害時には避難・救助活動の妨げとなります。

「自分の自転車1台ぐらいはいいだろう」という気持ちで、駅前に自転車等をあふれさせることとなります。

区では条例に基づき、田町駅東口、品川駅高輪口、品川駅港南口、白金高輪駅周辺を放置禁止区域に指定しています。これらの地区の放置自転車・原付バイクは、即日撤去の対象となります。

また、他の駅周辺についても、放置自転車等の撤去を随時行っています(昨年度は約7300台の放置自転車を撤去しました)。

都市施設管理課交通安全係
☎内線2260・3

夏休み 子どもを交通事故から守りましょう

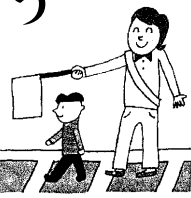

子どもたちにとって待ちに待った夏休みです。夏休みは規則的な生活から開放されるため、つい交通ルールやマナーを忘れがちになります。

夏休みは、親が交通安全の先生となって、交通ルールやマナーを身につけさせるよい機会です。

夏休みを楽しく安全に過ごす。笑顔で2学期を迎えることができるよう、子どもたちを交通事故から守りましょう。

都市施設管理課交通安全係
☎内線2260・3

知ってください! ハチ(蜂)のこと

ハチは益虫? それとも害虫?

これからの季節、山などでハチにおそれたなどの記事を見かけます。これは、不用意にハチへ刺激を与えたことが主な原因です。

ハチは益虫
ハチは作物の受粉に役立ち、街路樹や庭木の害虫をつかまえたり、蜂蜜を作ったりなど益虫として貢献しています。

ハチが刺すのは
ハチが人を刺すのは、攻撃でしました。

いよいよ夏休みです。駅周辺に自転車等を放置したまま、旅行に出かけたり、帰省することのないように、一人ひとりが気をつけましょう。



◇アシナガバチの巣◇

おわんをひっくり返したような形で、軒下などに作ります。巣に働きバチが止まっています。

◇スズメバチの巣◇



ボールのような球体です。小さな穴が一つあり、ハチが入り出しています。枝に巣を作ること多いようです。

◇ミツバチの分蜂◇

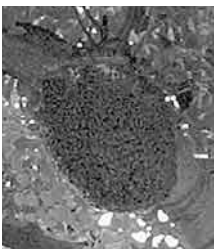

春から初夏にかけて大群で飛び回り、電柱や樹木に集まっていることがあります。これは分蜂または分封といって、巣分かれをしたミツバチです。

数日で飛んで行ってしまいますが、その場所が気に入ると巣を作ることもあります。

冬には空っぽの巣
アシナガバチやスズメバチの巣は、冬になるとハチがいなくなり、この巣は一度と利用することはありません。オスバチと働きバチは皆死んでしまいます。

受精をした新しい女王バチは、建物のすき間などで冬を越し、5月前後から巣を作り、卵を産み始めます。

気をつけて
洗濯物にハチがついて、気づかないまま取り込んでしまうことがあります。

また、せん定された樹木には、ハチの巣がつきにくいともいわれています。

万刺されたときは
ハチに刺されたとき、体質によってはアレルギーが出たり、急に血圧が変化することがありますので、医師に診てもらってください。

ハチからのお願い
「ハチは刺すからイヤ」というのは、あまりにも「ムシ」のいい話です。

地球の自然にも貢献していることを知ってください。ハチも人間も地球の生きものの一員です。

生活衛生課生活衛生相談係(生活衛生センター)
☎3408 6146

あなたの力を地域の子育てに

子育てひろば「あい・ぽーと」

「子育て・家族支援者養成講座」3級受講者募集

「あい・ぽーと」は、地域の子育て力の向上と子育て支援の総合拠点をめざして活動しています。

その一環として「子育て・家族支援者」を養成しています。今年1月に開始した第1回目の講座では、37人の「子育て・家族支援者」が誕生しました。

この講座を修了すると、「あい・ぽーと」で「子育て・家族支援者」として活動するほか、区が催し物などを行うときに、一時保育を有償で請け負うための知識と技術を習得できます。

また、全講座を修了し、支援者としての認定を受けた人には、活動の紹介とバックアップの研修も行います。

この事業は、子育て経験のある人や定年後の社会参加支援を



目的としています。子育て中の人も含めて、子育てや職場での豊かな人生経験を生かしたい人の参加をお待ちしています。

講座は3段階(3級〜1級)です

3級 「あい・ぽーと」や区の実施する事業等で、保育士等と共に子育て・家族支援者として活動する人材の養成

2級 自宅や保育サービス利用者の家庭等で、一時保育ができる人材の養成

1級 区内の施設等を利用して、グループで行う一時保育活動のリーダーの養成

各級の認定はNPO法人あい・ぽーとステーションが行うもので、国家資格ではありません。

今回は3級の講座受講者を募集します

対象

区内在住・在勤・在学者、または区内の施設で活動できる20歳以上の人

期間

9月30日〜11月(講義と実習を含む週1回、原則金曜日。実習の曜日が変わることもあります。)

費用

1万円(教材費を除く) 認定およびバックアップ研修等については、別途費用が必要です。

定員 45人(申込順)

予定講師(敬称省略)

大日向雅美(あい・ぽーと施設長・発達心理学)・新澤誠治(東京家政大学教授・保育力ウツセリング)・森上史朗(子どもと保育総合研究所代表・幼児教育)・遠山洋一(バオバブ保育園

ちいさな家園長・乳幼児保育ほか)・榎原洋一(お茶の水女子大学教授・小児医学)・小西行郎(東京女子医科大学教授・乳児行動学)・汐見稔幸(東京大学大学院教授・教育学)・坪井節子(弁護士・子どもの人権)ほか

申し込み

子育てひろば「あい・ぽーと」にある申し込み用紙に必要事項を書いて8月20日(土・必着)までに、ファックスまたは郵送で、〒107-0062港区南青山2-25-1 子育てひろば「あい・ぽーと」へ。カリキュラムおよび申し込み用紙は、「あい・ぽーと」のホームページ <http://www.ai-port.jp> からダウンロードできます。

問い合わせ

子育てひろば「あい・ぽーと」
TEL 5786 3250
FAX 5786 3256
月〜土曜 午前10時〜午後5時
○みなと子育てサポートハウス事業について
子育て推進課子ども家庭支援センター担当
☎内線2437

日本脳炎定期予防接種を差し控えています

日本脳炎とは

日本脳炎ウイルスを持つコガタカイエカという蚊にさされて感染します。日本では、中高年の人に年間10件未満の発生があります。

現在の日本脳炎ワクチンは

ワクチン製造過程で微量ながらマウスの脳組織成分が混入する可能性があり、現在、安全性の高い新しい日本脳炎ワクチンを開発中です。

ぼうさい みなと

準備していますか 非常持出品と備蓄品

なぜ、非常持出品と備蓄品が必要なのでしょう?

災害が発生したときのことを想像してください。夜間に災害が発生したときは、電気の消えた街中を避難することになります。また、商店なども被害を受け、飲み水や食糧がすぐに手に入りにくくなります。

非常持出品とは

非常持出品は、避難するときに持ち出すものです。貴重品現金、免許証、健康保険証など、懐中電灯、携帯ラジオ、救急セットなどをリュックサックにまとめておきましょう。

必要なものは各家庭で違います。乳幼児のいる家庭では、ミ

備蓄品とは

備蓄品は、最低3日間の飲料水、非常用食糧、その他の生活用品です。賞味期限を確認し、入れ替えを忘れずにしましょう。備蓄品のフロンントレッシング

非常用食糧という何年間も保存できるものを想像されると思います。しかし、日ごろから食糧・飲料水を多めに買っておくことで、簡単に非常用食糧となります。

例えば、ペットボトルの飲料水を7本購入し、1本飲んだら1本補充する。そうすると、常に7本保存している状態になります。1日1本飲むのであれば、これで7日分の備蓄をしているのと同じになります。

明日にも起きるかもしれない地震に備え、日ごろから準備しておくことが大切です。区では、避難用品や非常用食糧等の家庭用防災用品をあつせんしています。

防災課危機管理係
☎内線2517・8

予防接種差し控えについて

現在、区では平成17年5月30日付の厚生労働省の勧告通知により、日本脳炎定期予防接種を差し控えています。

これまで、3歳・4歳・小学校4年生・中学校2年生の対象者あてに予防接種記録票の個別送付を行っていましたが、現在は中止しています。日本脳炎流行地域(朝鮮半島、台湾、中国、ベトナムなど)へ

私たちの力で人権の世紀に

同和問題とは

同和問題は、封建時代の身分制度や、歴史的・社会的に形成された人々の意識に起因する差別が、現在もさまざまな形で現れている重大な人権問題です。

平成15年5月ごろから、同和問題の運動団体関係者や家の周辺に同和地区出身者を誹謗中傷する行為が大量に送りつけられる事件が発生しました。平成16年10月に加害者が逮捕されましたが、そのほかにも、公共施設などに差別的な落書きや張り紙をする、インターネットに悪質な書き込みをするなどの差別行為が後をたちません。

自分の意志で生まれるところを選ぶことができないにもかかわらず、同和地区(被差別部落)の出身という理由で差別を受け、基本的人権を侵害されている人々がいるのです。

このような行為は決して許すことはできません。同和問題を正しく理解するとともに、偏見

や固定観念にとらわれず、「差別をしない、させない」行動を実践することが大切です。えせ同和行為は犯罪です。同和問題の解決を阻む大きな要因に、えせ同和行為があります。これは、同和問題への理解不足を悪用して企業・行政機関等へ不当な圧力をかけて、高額

の書籍を売りつけたり、必要のない新聞の購読を要求したりするなどの行為のことをいいます。こうしたえせ同和行為は、これまで積み重ねてきた啓発の効果を一挙にくつがえし、同和団体関係者や同和問題の解決に対する誤った意識を植え付ける大きな原因となっています。えせ同和行為の不当な要求には、毅然とした態度で対処し、つきり断るとともに、必要に応じて警察や行政機関へご相談ください。

人権・男女平等参画担当
☎内線2025・7

個人情報保護

事業者の義務

個人情報保護法は、5000人を超える個人情報を事業活動に利用している事業者に対し、義務を課しています。個人情報に関し、①利用目的を定める限り特定すること②目的外の利用をしないこと③適正に取得すること④利用目的を本人に明示すること⑤正確な内容にしておくこと⑥安全に管理すること⑦従業員や委託先を適切に監督すること⑧本人の同意を

得ずに第三者に提供しないこと⑨開示・訂正・利用停止等を行うこと⑩苦情の処理を行うことなどが規定されています。

なお、一定の条件に合致する場合には、例外が認められるものがあります。

また、報道機関、著述業、学術研究機関、宗教団体、政治団体が当該の活動を行う場合、義務規定は適用されません。取り扱う個人情報が5000人以下の事業者であっても、法に準じた取り組みが望まれます。

区政情報課情報公開担当
☎内線2082

※費用の表記がないものは、すべて無料です。
 ※区役所への郵便は、郵便番号と宛て先(〒105-8511 港区役所)で届きます。
 ※講師等の氏名の敬称は、省略させていただきます。
 ※ファックスでのお問い合わせは、FAX 3578-2238(入)。

講座・催し物

●第2回ひろえば街が好きになる臨海クリーンアップキャンペーン

お台場で「ひろえば街が好きになる運動」を行います。受付で参加証、軍手、ごみ袋を配布し、ごみ回収後、記念品を贈呈します。皆さんの参加をお待ちしています。

とき 7月23・24日(土・日)午前10時～午後4時(受付は午後3時30分まで) ところ シンボルプロムナード・お台場海浜公園・東京テレポート駅前広場
 問い合わせ 東京都港湾局臨海開発部誘致促進課 ☎5320 5598
 環境課計画調整係 ☎内線2487

●ほり・マッサージサービス

対象 65歳以上の区民 とき 8月16・17日(火・水) ところ 南麻布福祉会館 定員 60人(申込順) 費用 1000円
 申し込み 電話で7月21日(木)～25日(月)(土・日曜を除く)に、南麻布福祉会館へ。
 ☎5232 9671

夏休み学習会

「海からのめぐりもの〜東京湾にくらす生きものたち〜」(港郷土資料館、東京海洋大学水産資料館共同事業)
 東京湾にはどんな生物が住ん

でいるのでしょうか。そして昔と今では住んでいる生物はちがうのでしょうか。縄文時代の貝塚からわかる海の生物と現在の生物を実物資料や標本に接しながら比較し、学びます。
 対象 区内在住・在学の小学4～6年生(保護者同伴可)

とき	ところ	内容・講師
8/24(水) 午前10時～正午	三田図書館	縄文時代の貝塚にみる東京湾の生き物と人々の暮らし 早稲田大学講師 樋泉岳
8/25(木) 午後1時～4時	東京海洋大学	東京湾の生物の解説および観察・海産標本作り 東京海洋大学教授 田中次郎 ほか

定員 30人(抽せん) 保育あり(生後4カ月～就学前の20人まで)
 申し込み 往復はがきに「夏休み学習会希望・住所・氏名(ふりがな・同伴があれば保護者名も)・学校名・学年・電話番号・保育を希望する子どもの氏名(ふりがな)・年齢を書いて8月6日(土)必着」までに、〒108 0014 港区芝5-28-4 港郷土資料館へ。
 ☎3452 4966

インターネットでの申し込みもできます。詳しくは、区のホームページ「電子申請サービス」
<http://www.city.minato.tokyo.jp>
 または、東京電子自治体共同運営ホームページ
<http://www.e.tokyo.jp> をご覧ください。

●勤労者のための囲碁・将棋大会

対象 区内在住・在勤の勤労者 とき 9月25日(日)午前9時～午後4時30分 ところ 港勤労福祉会館 試合方法 クラス別リーグ戦(変則) 定員 囲碁60人・将棋40人(申込順) 費用 1000円(昼食代含む)

●港郷土資料館テーマ展

「戦争の時代と港区」
 第二次世界大戦太平洋戦争(終結から60年目に当たる今年)は、港区が平和都市宣言を行って20年の節目の年でもあります。
 港郷土資料館所蔵の資料を中心に、戦争関連資料を通して第二次世界大戦(太平洋戦争)時代の港区の様子をかいま見ながら、この戦争の歴史的な意味を考えます。
 とき 7月22日(金)～10月14日(金)
 ところ・問い合わせ 港郷土資料館 ☎3452 4966

お知らせ

●港区国民健康保険(国保)夏季保養施設の空き室申し込み
 抽せん後の空き室につき、区内在住・在勤の人は、港区の国保に加入してなくてもご利用いただけます。
 施設 旅館立花(熱海)・旅館上会津屋(塩原) 利用期間 7月16日(土)～8月24日(水) 料金(1泊2食付) 大人6825円、小人4830円、幼児1050円
 申し込み 電話で、JTBみなと予約センターへ。
 ☎3452 0489

●港区環境影響調査実施要綱に基づく環境影響調査書の縦覧

対象 16歳以上65歳未満で次のいずれかに該当する人①
 ① 区内在住で、現にホームヘルパーとして働いている人、または今後港区を中心にホームヘルパーとして働く意欲のある人② 区内在勤でホームヘルパーとして活動している人 とき 8月23日～12月13日(原則として火・金曜日午前9時～午後5時) ところ 芝公園福祉会館、みなとコミュニティハウス(北青山1丁目)、各実習施設ほか 費用 5万円(テキスト代など) その他、実習に必要な健康診断料などは実費負担)
 申し込み 7月29日(金・必着)までに、任意の用紙に住所・氏名・生年月日・電話番号・職業を書いて、区民であることを証明できる書類(保険証等)の写し、在勤者は事業所からの推薦状、または福祉にかかわる活動を証明するもの、訪問介護員養成研修3級課程修了者の場合はその修了証明書の写し、90円切手を貼った返信用封筒を同封のうえ、郵送で〒105 0011 港区芝公園2-7-3 港区社会福祉協議会在宅サービス課へ。
 ☎3431 9988

縦覧期間 7月21日(木)～8月3日(水) 閉庁日を除く 縦覧場所 環境課(区役所5階)・各支所・台場分室・みなと図書館・港南図書館
 問い合わせ 環境課環境アセスメント担当 ☎内線2499

●港区世論調査にご協力ください

区民の皆さんの区政に対する意向を区政に反映していくために、2年に1回、世論調査を行っています。
 7月下旬から8月上旬にかけてアンケート用紙を郵送しますので、回答にご協力ください。
 調査結果は、すべて統計的に処理し、回答者の個人情報(外部にもれることはありません)が対象 20歳以上の区民(住民登録または外国人登録をしている人) 対象者数 2000人無作為抽出)
 問い合わせ 区長室区民の声担当 ☎内線2052

●第2回港区男女平等参画推進会議開催

とき 8月2日(火)午前10時 ところ 区役所7階会議室
 傍聴を希望する人は事前にお申し込みください。
 申し込み・問い合わせ 人権・男女平等参画担当 ☎内線2027

●豊岡福祉会館・児童館臨時休館

シックハウス測定を行うため、臨時休館します。
 休館日 8月7日(日)
 問い合わせ 高齢者支援課計画係 ☎内線2393
 子育て推進課児童係 ☎内線2427

●訪問介護員(ホームヘルパー)養成研修2級課程の受講生募集

対象 16歳以上65歳未満で次のいずれかに該当する人①
 ① 区内在住で、現にホームヘルパーとして働いている人、または今後港区を中心にホームヘルパーとして働く意欲のある人② 区内在勤でホームヘルパーとして活動している人 とき 8月23日～12月13日(原則として火・金曜日午前9時～午後5時) ところ 芝公園福祉会館、みなとコミュニティハウス(北青山1丁目)、各実習施設ほか 費用 5万円(テキスト代など) その他、実習に必要な健康診断料などは実費負担)
 申し込み 7月29日(金・必着)までに、任意の用紙に住所・氏名・生年月日・電話番号・職業を書いて、区民であることを証明できる書類(保険証等)の写し、在勤者は事業所からの推薦状、または福祉にかかわる活動を証明するもの、訪問介護員養成研修3級課程修了者の場合はその修了証明書の写し、90円切手を貼った返信用封筒を同封のうえ、郵送で〒105 0011 港区芝公園2-7-3 港区社会福祉協議会在宅サービス課へ。
 ☎3431 9988

●保育園勤務非常勤職員募集

対象 平成17年4月1日現在60歳未満の人 期間 10月～平成18年3月 募集人員 若干名
 職種および勤務内容 給食調理・週3日24時間勤務(毎週土曜日勤務あり) 報酬月額 17万9500円(交通費は別途支給) 選考日 8月中旬～9月上旬(日時は後日通知)
 申し込み 履歴書(写真貼付)に返信用封筒(80円切手貼付)を添えて、7月29日(金・必着)までに、〒105 8511 港区役所保育課運営係へ。☎内線2445

●男女平等参画センター図書資料室の休室

改装工事のため図書資料室を

区内在住で、現にホームヘルパーとして働いている人、または今後港区を中心にホームヘルパーとして働く意欲のある人② 区内在勤でホームヘルパーとして活動している人 とき 8月23日～12月13日(原則として火・金曜日午前9時～午後5時) ところ 芝公園福祉会館、みなとコミュニティハウス(北青山1丁目)、各実習施設ほか 費用 5万円(テキスト代など) その他、実習に必要な健康診断料などは実費負担)
 申し込み 7月29日(金・必着)までに、任意の用紙に住所・氏名・生年月日・電話番号・職業を書いて、区民であることを証明できる書類(保険証等)の写し、在勤者は事業所からの推薦状、または福祉にかかわる活動を証明するもの、訪問介護員養成研修3級課程修了者の場合はその修了証明書の写し、90円切手を貼った返信用封筒を同封のうえ、郵送で〒105 0011 港区芝公園2-7-3 港区社会福祉協議会在宅サービス課へ。
 ☎3431 9988

●訪問介護員(ホームヘルパー)養成研修2級課程の受講生募集

対象 16歳以上65歳未満で次のいずれかに該当する人①
 ① 区内在住で、現にホームヘルパーとして働いている人、または今後港区を中心にホームヘルパーとして働く意欲のある人② 区内在勤でホームヘルパーとして活動している人 とき 8月23日～12月13日(原則として火・金曜日午前9時～午後5時) ところ 芝公園福祉会館、みなとコミュニティハウス(北青山1丁目)、各実習施設ほか 費用 5万円(テキスト代など) その他、実習に必要な健康診断料などは実費負担)
 申し込み 7月29日(金・必着)までに、任意の用紙に住所・氏名・生年月日・電話番号・職業を書いて、区民であることを証明できる書類(保険証等)の写し、在勤者は事業所からの推薦状、または福祉にかかわる活動を証明するもの、訪問介護員養成研修3級課程修了者の場合はその修了証明書の写し、90円切手を貼った返信用封筒を同封のうえ、郵送で〒105 0011 港区芝公園2-7-3 港区社会福祉協議会在宅サービス課へ。
 ☎3431 9988

●保育園勤務非常勤職員募集

対象 平成17年4月1日現在60歳未満の人 期間 10月～平成18年3月 募集人員 若干名
 職種および勤務内容 給食調理・週3日24時間勤務(毎週土曜日勤務あり) 報酬月額 17万9500円(交通費は別途支給) 選考日 8月中旬～9月上旬(日時は後日通知)
 申し込み 履歴書(写真貼付)に返信用封筒(80円切手貼付)を添えて、7月29日(金・必着)までに、〒105 8511 港区役所保育課運営係へ。☎内線2445

●男女平等参画センター図書資料室の休室

改装工事のため図書資料室を

休室します。図書の返却は通常通り受け付けます。
 休室期間 8月1日(月)～9月13日(火)
 問い合わせ 男女平等参画センター ☎3456 4149

「ちいばす」田町ルートで迂回運行をします

8月20日(土)・21日(日)午後1時～最終まで、麻布十番納涼まつりによる相当量の交通渋滞が予想されるため、田町ルートで迂回運行をします(図)。
 これに伴い、バス停12、13、17、18、19は休止します。
 ご利用の皆さんには、ご迷惑をおかけしますが、ご理解とご協力をお願いします。

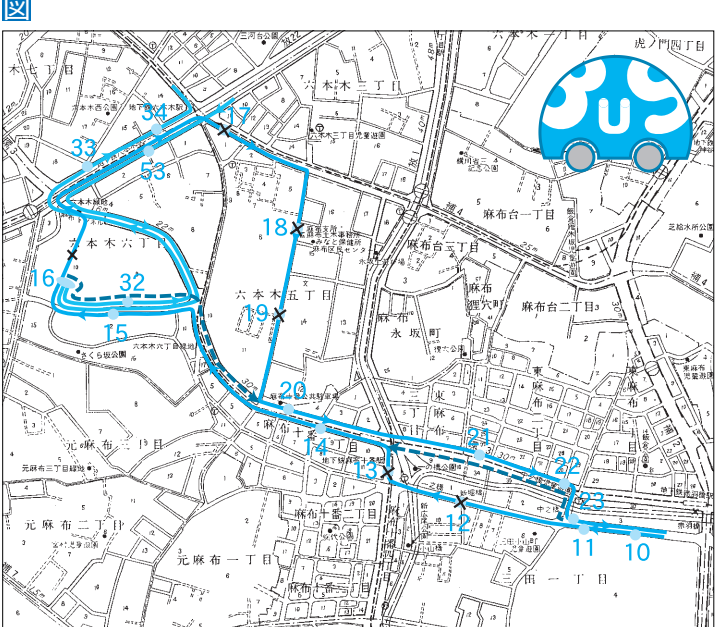

コミュニティバス「ちいばす」迂回ルート
 問い合わせ 都市施設管理課地域交通事業担当 ☎内線2264・5

2005 国勢調査

平成17年10月1日(土)
 9月下旬から調査員がおうかがいたします。

7月3日(日)執行 東京都議会議員選挙結果

(投票率34.08%)
 各候補の得票数
 当 きたしろ 勝彦(自由民主党) 16,216票
 当 大塚 たかあき(民主党) 13,494票
 くぼた 光(日本共産党) 10,403票
 清原 かずゆき(無所属) 4,613票
 きくち 正彦(無所属) 4,117票
 しらい 栄(国民党) 163票

記事中のマークについて
 ●:リサイクル ●:職員等募集 ●:子ども・親子・子育て ●:住宅に関するものを表しています。

保健だより

〈みなと保健所
各センターの所在地〉

生活衛生センター 六本木 5-16-45
保健サービスセンター 三田 1-4-10
健診センター(健診時のみ開場) 赤坂 4-18-13

休日診療

診療時間 □ は午前9時～午後5時
診療時間 ★ は午後5時～午後10時

7月24日(日)	麻布医院(内・外)	麻布十番2-3-11	5441-8177
	北青山病院(内)	北青山3-9-3	3409-3661
	小林歯科医院(歯)	西麻布3-2-11	3404-8489
	★海渡医院(内)	麻布台1-10-11	3583-0265
7月31日(日)	天野医院(小)	北青山3-3-7 第一青山ビル	3404-8770
	古川橋病院(内)	南麻布2-10-21	3453-5011
	河村歯科医院(歯)	浜松町1-23-4 隆江ビル2階	3435-0050
	片山歯科医院(歯)	赤坂2-20-12	3583-4732
	★馬場クリニック(内)	麻布十番2-13-2	3454-7788
	港区休日歯科応急診療所	三田1-4-10 保健サービスセンター3階	3455-4927

※電話がかかりにくい場合は、下記の診療案内へ

診療案内	東京消防庁テレホンサービス	☎ 3212-2323 (毎日24時間) 短縮ダイヤル「#7119」
	東京都医療機関案内サービス「ひまわり」	☎ 5272-0303 (毎日24時間)

《港区休日くすり何でもテレホン》対応時間：午前9時～午後2時

薬の相談	7月24日(日)	ライオン薬局	芝 2-18-2	3455-3637
	7月31日(日)	清水薬局(芝大門)	芝大門2-3-15	3431-0877

※電話がかかりにくい場合は、☎ 090-9378-7915 午前9時～午後2時(休日)
《夜間対応当番薬局》 ☎ 090-3690-3102 午後8時～午前8時(毎日)

●成人健康診査(胃・大腸検診)

とき	11月30日(水)まで
ところ	区内指定医療機関
内容	○基本検査(身体測定・診察・血圧測定・尿検査・血液検査)のほか、必要により選択検査 ○51歳以上の人を対象とする胃検診・大腸検診
対象	46歳以上の区民(昭和35年3月31日までに生まれた人)※勤務先等で受診できる人はご遠慮ください。
個別通知	次の人には、個別に通知します。 ①節目年齢(50・55・60・65・70・75歳)の人②はがきまたは電話で申し込んだ人③14年度・15年度・16年度いずれかで成人健康診査を受診した人
申し込み 問い合わせ	はがきまたは電話で受け付けます。はがきで申し込む場合は、「成人健康診査希望」・氏名(フリガナ)・住所・生年月日・性別・電話番号を書いて、お送りください。〒108-0073 港区三田1-4-10 健康推進課健康づくり係(保健サービスセンター) ☎3455-4928

●「グループ・お母さんの時間」

とき	8月4日(木)午後1時30分～3時
ところ	保健サービスセンター
内容	子育てや家庭内での心配ごと、親同士の人間関係など、日ごろの不安な気持ちを、話し合いを通して分かち合い、共有するお母さんのためのグループです(保健師・子どもの虐待防止センターの相談員も参加します)。
対象	区内在住の育児中の母親
申し込み 問い合わせ	電話で、健康推進課地域保健係へ。(保健サービスセンター) ☎3455-4772 ※保育がありますので、申し込み時にお申し出ください。

●離乳食づくり方講習会

とき	8月24日(水) 午後1時30分～2時30分
ところ	保健サービスセンター
内容	初期離乳食の作り方(お話・調理実演・保護者の試食)、赤ちゃんの歯のお話
対象	区内在住5カ月ぐらゐの赤ちゃんと保護者
定員	30組(申込順)
持ち物	筆記用具、バスタオル、そのほか赤ちゃんに必要なもの
申し込み	電話で、健康推進課健康づくり係へ。(保健サービスセンター) ☎3455-4928

情報アンテナ

■2005神宮外苑花火大会に伴う交通規制
8月1日(月)午後7時30分から神宮外苑花火大会が開催されます。これに伴い当日会場周辺は、午後6時～午後9時ごろまで交通規制が行われます。ご協力をお願いします。

問い合わせ 日刊スポーツ新聞社企画事業本部 ☎3547 0900

■スタンプラリー

7月16日(土)～10月2日(日)に、水の科学館(江東区有明2-4-1)、水道歴史館(文京区本郷2-7-1)、奥多摩水と緑のふれあい館(西多摩郡奥多摩町原5番地)で開催します。2館以上のスタンプを集めた人には記念品を贈呈します。

問い合わせ 東京都水の科学館 ☎3528 2366

■芝浦サマーフェスタ2005

とき 7月22日(金)午前10時～午後3時
ところ 東京都下水道局芝浦水再生セン

ター(港南1-2-28) 内容 施設見学、体験学習、ヨーヨーすくい、花のプレゼントなど

問い合わせ 東京都下水道局芝浦水再生センター ☎3472 6411

英会話 初級・中級クラス受講者募集
対象 区内在住・在勤・在学者 とき 毎週水曜、麻布区民センター(初級)・毎週火曜、男女平等参画センター(中級) 午後6時30分～8時30分 定員 各クラス15人 費用 22,000円(全12回)
問い合わせ 港ユネスコ協会 ☎3434 2233(火～金曜)

■社交ダンスをはじめませんか
対象 60歳以上の人優先 とき 毎月第2・4土曜日午前10時30分～11時45分
ところ みなとコミュニティハウス 費用 1回60歳以上300円、60歳未満500円(別途入会金300円)
問い合わせ NPO小笠原文化記念協会 ☎3470 6678

ミニガイド

8月



問い合わせ

みなと図書館	☎3437-6621	芝 児童館	☎3455-4699
三田図書館	☎3452-4951	白金台児童館	☎3444-1899
麻布図書館	☎3585-9225	赤坂子ども中高生プラザ	☎5561-7830
赤坂図書館	☎3408-5090	障害保健福祉センター	☎5439-2511
高輪図書館	☎5421-7617	港南健康福祉館	☎3450-9915
港南図書館	☎3458-1085	港区スポーツセンター	☎3452-4151

とき	内容	時間	ところ
3日(水)	夏休み工作会「おどりねをつくろう」	午後2時	赤坂図書館
	夏休み子ども会「自分で絵をかくてオリジナルバッグをつくろう！」	午後2時	高輪図書館
	おはなし会「ばけものつかい」ほか	午後3時	三田図書館
5日(金)	おもちゃの病院	午前10時～午後3時	芝児童館
6日(土)	港区平和都市宣言20周年記念 平和関連映画会「戦場のフォトグラファー/ジェームズ・ナクトウェイの世界」	午後2時	赤坂図書館
7日(日)	港区スポーツセンター区民無料公開日	午前9時～午後9時	港区スポーツセンター
	港区平和都市宣言20周年記念 平和関連映画会「ひめゆりの塔」・朗読会	午後2時	みなと図書館
8日(月)	おもちゃの病院	午前10時～午後3時	白金台児童館
9日(火)	ランチタイムコンサート	午後0時10分	障害保健福祉センター
10日(水)	交通安全日		
	おはなし会「たこのぼうやがついてきた」	午後3時	赤坂図書館
12日(金)	DVD コンサート「ブラームス交響曲第1番・第2番」	午後6時	みなと図書館
13日(土)	おやおはなし会「きしゃぼっぼおはなし会」	午後2時	高輪図書館
	港区平和都市宣言20周年記念 子ども平和映画会「猫は生きている」	午後2時	高輪図書館
	港区平和都市宣言20周年記念 平和関連映画会「荒鷲の要塞」	午後2時	港南図書館
14日(日)	港区平和都市宣言20周年記念 平和関連映画会「誓いの休暇」・朗読会	午後2時	三田図書館
	港区平和都市宣言20周年記念 平和関連映画会「エイジアン・ブルー」	午後2時	麻布図書館
15日(月)	港南健康福祉館は館内整理日のため休館です。		
19日(金)	夏休み子ども会「びっくり消えたコイン、君もマジシャンだ！」	午後2時	みなと図書館
20日(土)	おもちゃの病院	午前10時～午後3時	赤坂子ども中高生プラザ
	港区平和都市宣言20周年記念 子ども平和映画会「戦争童話集1忘れてはいけない物語」	午後2時	赤坂図書館
	港区平和都市宣言20周年記念 平和関連映画会「ぼくの村は戦場だった」	午後2時	高輪図書館
21日(日)	港区スポーツセンター区民無料公開日	午前9時～午後9時	港区スポーツセンター
	港南健康福祉館区民無料公開日	午前9時～午後5時	港南健康福祉館
23日(火)	夏休み子ども会(おりがみ工作会)「おりがみで、かぶとむしやゆびわなどをつくろう」	午後2時30分	港南図書館
24日(水)	おやおはなし会「うさぎちゃんうみへいく」ほか	午前10時30分	港南図書館
	夏休み子ども会「うなりゴマとプーラーッパをつくろう」	午後1時30分	三田図書館
	おはなし会「おぼけなんてないさ」ほか	午後2時	高輪図書館
25日(木)	おやおはなし会「スプーンさん」ほか	午前10時30分	三田図書館
26日(金)	DVD コンサート「クラシック Best Essence」	正午	みなと図書館
	みなとシネクラブ「旗本退屈男」	午前10時	みなと図書館
27日(土)	おはなし会「ゆっくりむし」ほか	午前11時	みなと図書館
	みなとシネクラブ「水戸黄門」	午後1時	みなと図書館

問い合わせ

健康推進課健康づくり係(保健サービスセンター) ☎3455-4928

夏の野菜をチーズグラタール風にアレンジしました。カルシウムも豊富です。野菜のチーズ重ね焼き

①薄切りにしたかぼちゃは種と、わたを除いて、ラップで包み、電子レンジで約1分加熱し、トマトも薄切りにして種を除いてざく切りにし、玉ねぎも薄切りにする。
②耐熱皿に、かぼちゃ、トマト、玉ねぎを重ね、塩こしょうをし、チーズをちらし、表面に焼き色がつく程度にオーブントースターで焼く。

■材料(2人分)
かぼちゃ 180g トマト 100g 玉ねぎ 40g ピザ用チーズ 30g 塩少々 しょうゆ少々 ナツメグ少々
■作り方
①薄切りにしたかぼちゃは種と、わたを除いて、ラップで包み、電子レンジで約1分加熱し、トマトも薄切りにして種を除いてざく切りにし、玉ねぎも薄切りにする。
②耐熱皿に、かぼちゃ、トマト、玉ねぎを重ね、塩こしょうをし、チーズをちらし、表面に焼き色がつく程度にオーブントースターで焼く。

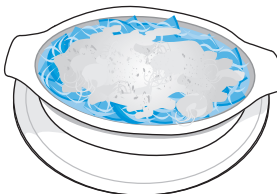

夏の野菜をチーズグラタール風にアレンジしました。カルシウムも豊富です。野菜のチーズ重ね焼き