

令和5年12月18日
(株)km モビリティサービス

台場シャトルバス「お台場レインボーバス」の運行状況について

1 利用状況と収支率

(1) 利用者数

令和4年度の利用者数は、685,967人となっており、令和3年度の567,616人と比較すると、118,351人増加、対前年比は120.9%となっています。

また、令和5年度の利用者数（想定）は780,824人となっており、令和4年度の685,967人と比較すると94,857人増加、対前年比は113.8%となっています。

令和2年度は新型コロナウイルス感染症（以下「感染症」といいます。）拡大の影響で利用者が大きく減少しましたが、令和3年度から令和5年度にかけて利用者が増加しつつあります。

表1 令和4年度以降の月別利用者数

単位：人

	令和4年度	令和5年度（想定）
4月	51,413	62,962
5月	57,118	67,918
6月	55,996	63,382
7月	57,584	69,799
8月	58,502	75,631
9月	54,636	64,907
10月	59,465	65,900
11月	56,358	62,476
12月	60,536	64,773
1月	53,721	56,407
2月	53,712	56,397
3月	66,926	70,272
合計	685,967	780,824
（対前年比）	(120.8%)	(113.8%)
（対令和元年度）	(84.8%)	(96.5%)

※令和5年度10月以降は想定、令和元年度は感染症拡大前として比較

(2) 収支率

令和4年度の収支率は78.4%となっており、令和3年度の67.8%から10.6ポイント増加しています。

また、令和5年度の収支率(想定)は80.4%となっており、令和4年度の78.4%から2ポイント増加すると想定しています。

表2 令和4年度以降の運行収支

単位：千円

年度	運行収入(A)	運行経費(B)	収支(A-B)	収支率(B/A)
令和4年度	139,831	178,291	▲38,460	78.4%
令和5年度 (想定)	158,932	197,704	▲38,722	80.4%

(3) 新型コロナウイルス感染症拡大の影響からの回復状況

令和元年度末から、日本国内での感染拡大が深刻となり、訪日外国人の減少やお台場への行楽客、企業でのテレワークの推進等で利用者数が減少しました。

令和2年度は、Go Toキャンペーンの実施により一時的に利用者が回復傾向に転じましたが、12月ごろからの感染症の再拡大の影響により回復が止まりました。

令和3年度は、緊急事態宣言やまん延防止等重点措置が継続し、夏の多客期まで人流が抑制されましたが、10月の緊急事態宣言解除に伴い、休日を中心に少しずつ利用者数の回復がみられました。

令和4年度から令和5年度ではWithコロナ(感染症との併存)に向けて新たな行動制限は行われず、台場地域のイベント等が再開され、平日と休日ともに利用者数の回復がみられます。しかし、訪日外国人の制限やテレワーク等の新たな生活様式の定着により、感染症拡大前の利用者数までは回復していません。

図1 利用者数の推移

単位：人

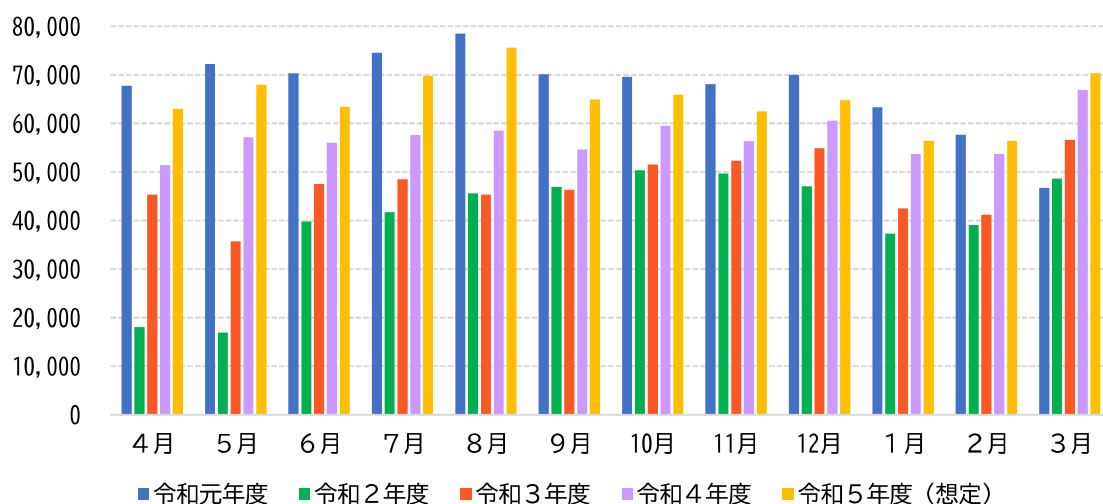

※令和5年度10月以降は想定

2 利用促進に向けた取組

(1) 運行 10 周年記念の取組（令和 4 年度）

令和 4 年 4 月に運行開始から 10 年を迎えたことから、これを記念して記念ロゴの作成、記念セレモニーの開催、地域や区主催イベントへの出展、区有施設での展示等の認知度向上策に取り組みました。

(2) キャッシュレス決済の推進（令和 3～5 年度）

令和 3 年 9 月から J R 東日本のキャッシュレス決済アプリ「R i n g o P a s s」を利用した支払方法の実証実験を行っています。令和 5 年 1 月 10 日からはモバイル S u i c a との連携を開始するとともに、お台場レインボーバスの利用回数に応じて「J R E P O I N T」をプレゼントするキャンペーンを実施する等の利用促進を図りました。

図2 「R i n g o P a s s」の「J R E P O I N T」プレゼントキャンペーン



(3) お台場レインボーバスの乗り方教室の実施（令和 5 年度）

令和 5 年 4 月に、台場地域での愛着醸成等を目的にお台場学園港陽小学校の新 1 年生を対象に「お台場レインボーバスの乗り方教室」を開催しました。

図3 お台場レインボーバスの乗り方教室の様子



(4) 利用者向けアンケートの実施（令和5年度）

利用者向けWebアンケートを令和5年度に3回（乗務員編・車両編・ダイヤ編等）実施します。利用者に負担がかからないよう、乗車時間内で終わる少数（3～4つ）の設問を車内設置のQRコードから回答できるようにしています。

令和5年9月には乗務員編を実施し、その結果を車内掲示することで利用者のみなさまに報告しました。みなさまのご意見を踏まえ、利便性や接遇の一層の向上に取り組んでまいります。

図4 利用者向けアンケート結果（乗務員編）

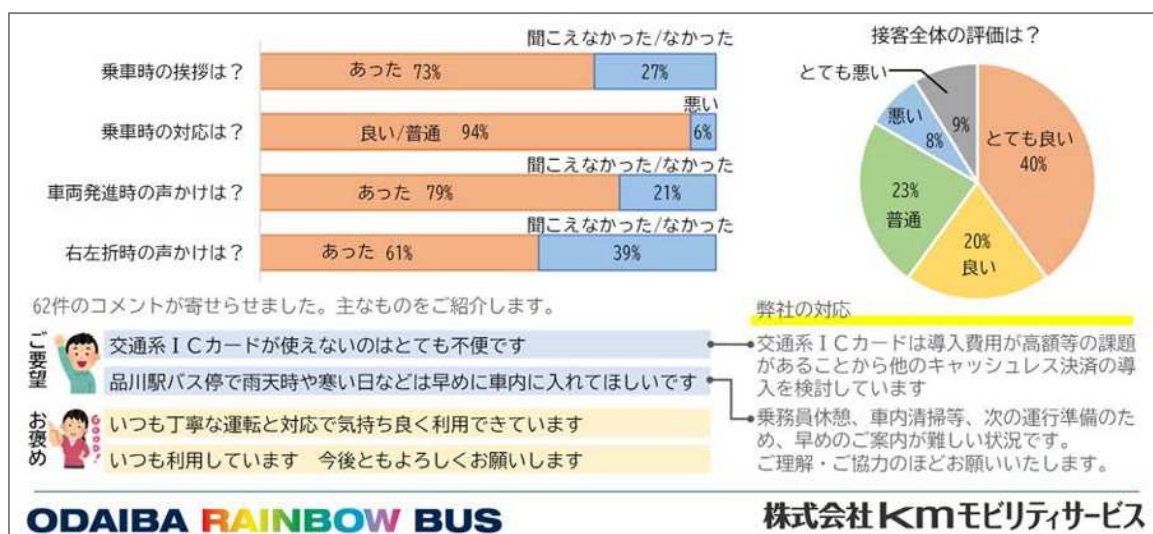

3 今後の方向性

(1) キャッシュレス決済の推進

利用者サービスのさらなる向上に向けて、定期券や1日乗車券のデジタル化、新たなキャッシュレス決済としてクレジットカードの決済の導入等の検討を進めています。

(2) FCバス（燃料電池バス）、ハイブリッドバス導入の検討

経年に伴う更新車両の際は、環境に配慮したFCバス（燃料電池バス）やハイブリッドバスの導入を検討します。

(3) 自主運行化に向けた運行改善策の取組

区が実施した台場地域住民アンケートや、今後実施予定の企業ヒアリング等を通じて、乗換利便性の向上や企業との連携、車内広告の掲出による収入確保等の運行改善策に取り組みます。

令和5年12月18日
(株)フジエクスプレス

港区コミュニティバス「ちいばす」の運行状況について

1 乗車人員と運行収支の見込

ちいばす全ルートของ令和4年度の実績及び令和5年度想定は以下のとおりです。

【令和4年度】				【令和5年度】見込			
●路線別乗車人員		対前年	対令和元年	●路線別乗車人員		対前年	対令和元年
・田町ルート	761,002	110%	82%	・田町ルート	885,028	116%	95%
・赤坂ルート	185,833	109%	63%	・赤坂ルート	211,895	114%	72%
・芝ルート	224,186	108%	75%	・芝ルート	261,970	117%	87%
・麻布東ルート	77,330	107%	55%	・麻布東ルート	90,419	117%	64%
・麻布西ルート	294,169	108%	87%	・麻布西ルート	334,929	114%	100%
・青山ルート	457,145	114%	85%	・青山ルート	522,140	114%	98%
・高輪ルート	626,668	106%	82%	・高輪ルート	712,582	114%	93%
・芝浦港南ルート	590,206	110%	92%	・芝浦港南ルート	693,722	118%	108%
・合計	3,216,539	109%	81%	・合計	3,712,685	115%	94%

●路線別収支率				●路線別収支率			
		対前年	対令和元年			対前年	対令和元年
・田町ルート	75%	-3%	-18%	・田町ルート	72%	-3%	-21%
・赤坂ルート	37%	-2%	-10%	・赤坂ルート	43%	6%	-4%
・芝ルート	23%	0%	-5%	・芝ルート	25%	2%	-3%
・麻布東ルート	19%	0%	-5%	・麻布東ルート	19%	0%	-5%
・麻布西ルート	43%	4%	-6%	・麻布西ルート	42%	-1%	-7%
・青山ルート	43%	1%	-19%	・青山ルート	45%	2%	-17%
・高輪ルート	74%	7%	-22%	・高輪ルート	76%	2%	-20%
・芝浦港南ルート	54%	-2%	-13%	・芝浦港南ルート	60%	6%	-7%

●全体収支		
1 収入		
①運賃収入	294,425千円	
②広告料ほか	11,001千円	
計(A)	305,426千円	
2 経費		
①運行経費	611,549千円	
②一般管理費他	18,289千円	
計(B)	629,838千円	
3 収支率		
(A÷B)	48.5%	

●全体収支		
1 収入		
①運賃収入	340,391千円	
②広告料ほか	17,364千円	
計(A)	357,755千円	
2 経費		
①運行経費	673,313千円	
②一般管理費他	19,725千円	
計(B)	693,038千円	
3 収支率		
(A÷B)	51.6%	

新型コロナウイルス感染症の流行も落ち着きを見せ、人流はコロナウイルスの流行前に戻りつつあります。ちいばすの利用人数も、全体ではコロナウイルスの流行前の水準までには届いていないものの、芝浦港南ルートなどは、ルートやダイヤの変更による利便性向上の効果が表れ、令和元年度の利用者を上回る見込みです。

しかしながら、軽油価格はもとより、物価全体の急激な上昇が運行にかかわる様々な価格を押し上げており、またバス業界全体の問題でもある運転士不足に対処するための運転士給与引き上げ実施などが、収支に大きな影響を与え、結果的に収支率は回復しておりますが、運行収支は悪化しています。

2 運行改善等の内容

(1) 電気バスの導入について(令和4、5年度)

「温室効果ガスの排出量削減に向けた取り組み」として令和4年度に、運行中の電気バス2台に加え新型の電気バス2台を導入いたしました。令和5年度も更に2台の導入を予定しており、走行騒音の低減効果も大きい「静かで環境にやさしいバス」の運用により「脱炭素社会」の実現に寄与していきたいと考えています。



(2) ダイヤ改正について(令和4年度)

令和4年11月に田町ルート of バス停間の時間を見直し、芝ルートの土休日の夜間ダイヤの改定を行いました。今後も利用実績に沿った見直しを行い、利便性の向上と運行の効率化に努めて参ります。

(3) 区内事業者等向けの広告枠の創設について(令和5年度)

区内事業者・地域団体、区民の方々に限定で気軽に利用いただける格安の車内広告掲出枠を設置いたしました。これからもさらなる広告に関する取組を進めます。

(4) バス停の利便性強化について(令和4、5年度)

① 広告付き上屋の整備(令和4、5年度)

平成29年4月から乗客の利便性の向上を目的に、広告付き上屋の設置を進めています。現在20か所の停留所に広告付き上屋を設置しています。

132. 表参道駅 令和4年10月19日より供用開始

120. 表参道駅 令和5年1月16日より供用開始

12. 三田一丁目 令和5年8月1日より供用開始

三田一丁目 施工前



三田一丁目 施工後



② スマートバス停の設置(令和5年度)

ちいばすにおけるDXの推進として、1. 田町駅東口バス停、16. 六本木ヒルズバス停、日赤医療センター内へ、時刻表などの通常の掲出物に加え、運行状況や緊急情報などの表示が可能なデジタルサイネージ型のバス停標識(スマートバス停)の設置に向けた調整を進めています。

③ ベンチ・アクセスラインの設置(令和5年度)

安全性向上のためのアクセスラインの設置を推進しております。令和5年度は8. 芝三丁目北バス停をはじめ4か所への設置及び補修を検討しています。

また、バス待ち環境の向上のため、48. 南青山一丁目をはじめ3か所でベンチの設置を検討しております。

(5) 認知度の向上施策

① 社会科見学の受け入れ(令和4、5年度)

フジエクスプレス東京営業所にて港区内の小中高校の営業所見学の受け入れを行っています。感染対策をしっかりとった上で車庫内を見学し、クイズやEV車両の試乗、記念撮影または職場体験などを行うことで、地域の交通システムとしてのちいば

すの理解度と親しみを深めていただきました。



② みなと区民まつりへの参加(令和4、5年度)

令和4年10月と令和5年10月に開催されたみなと区民まつり「はたらく車コーナー」に「ちいばす」を出展いたしました。ルートの説明、質問コーナー、ちいばすの運転席での記念撮影等の企画を行い、当日の多くの来場者に「ちいばす」を身近なものとして感じていただけました。これからも、認知度の向上に努め、地域に密着したバス運営を目指します。



令和5年12月18日
(株)km モビリティサービス

台場シャトルバス「お台場レインボーバス」の 停留所新設及びダイヤ改正について（案）

1 経緯

（１）利用実態及びニーズ

利用者アンケート調査及び台場地域住民アンケート調査結果において、みなとパーク芝浦と愛育病院の近傍、田町駅と品川駅の間地点である芝浦四丁目周辺に停留所を新設して欲しいとの声が寄せられました。

また、時間帯や運行区間で利用に差があるため、利用実態とニーズに合わせたダイヤに改善することで、更なる利用促進及び運行の効率化が見込めます。

（２）運転士の労働時間等に関する基準の改正

令和6年4月1日から、長時間労働・過重労働の実態にある自動車運転者の健康確保の観点から改正された「自動車運転者の労働時間等の改善のための基準（改善基準告示）」が施行されることに伴い、運転士の拘束時間や休憩時間の上限が変更されるため、お台場レインボーバスを含む多くのバス事業において、運行体制の強化やダイヤの見直しが必要となります。

2 変更内容

（１）停留所の新設（別紙1参照）

台場地域住民をはじめとしたお台場レインボーバス利用者の利便性向上を図るため、芝浦一丁目停留所と高浜橋停留所を増設します。

なお、新設にあたっては、都営バスの4停留所を共用します。

増 設
【共用】芝浦一丁目（都営バス・東京タワー方面）
【共用】芝浦一丁目（都営バス・ちいばす・品川駅港南口方面）
【共用】高浜橋（都営バス・東京タワー方面、ちいばす・田町駅東口方面）
【共用】高浜橋（都営バス・ちいばす・品川駅港南口方面）

（２）ダイヤ改正（別紙2参照）

運行の効率化及び台場地域住民の利便性向上のため、平日の始発便（品川駅港南口発）の前倒しや、帰宅時間帯における品川駅・田町駅方面からお台場学園前（シーリアお台場一番街周辺）への直通便を設定します。また、改善基準告示の改正に向け、安定した運行体制の確保のため、夜間等の一部を減便し、運行間隔を変更します。

図1 お台場学園前（シーリアお台場一番街周辺）への直通便

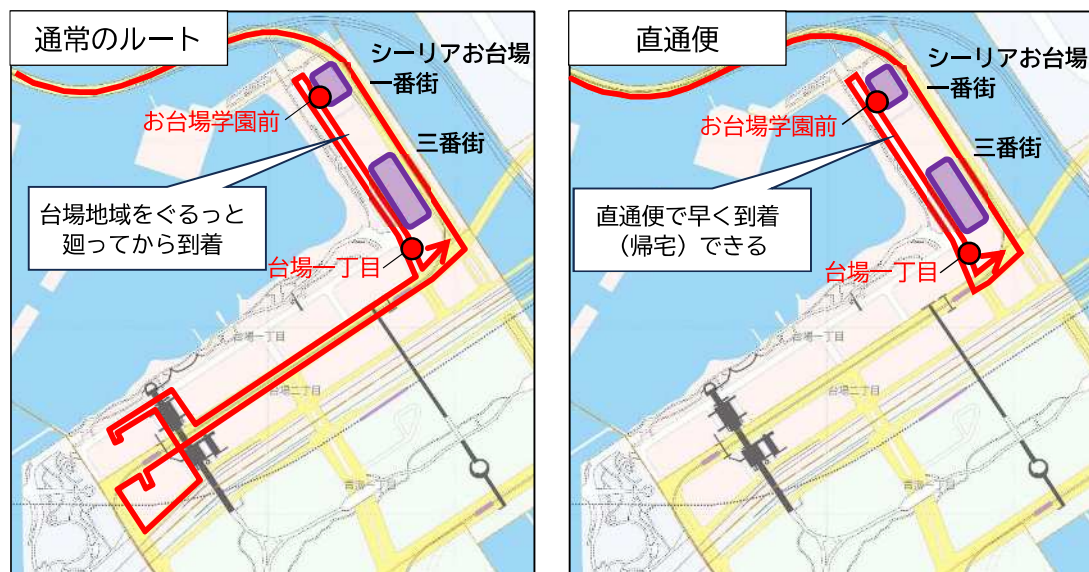

(3) 効果

- ・ 利用者や台場地域住民からの停留所新設要望に対応できます。
- ・ 停留所を新設する芝浦一丁目や芝浦四丁目地域の方がお台場へのアクセスが可能になり、新たな利用者の開拓が見込まれます。
- ・ 帰宅時間帯におけるお台場学園前（シーリアお台場一番街周辺）への直通便を増やすことで、台場地域住民の方々はより利用しやすくなります。
- ・ 利用の少ない夜間等の一部を減便することで、改善基準告示の改正に向け、安定した運行体制の確保及びサービスの提供が可能となります。

3 今後のスケジュール

令和5年12月18日 港区地域公共交通会議

令和6年1月～ 国土交通省運輸局申請・認可／停留所工事／事前広報

4月 停留所新設・ダイヤ改正、運行開始

※関係機関との協議等により、スケジュールは変更する可能性があります。

<新設停留所の位置>

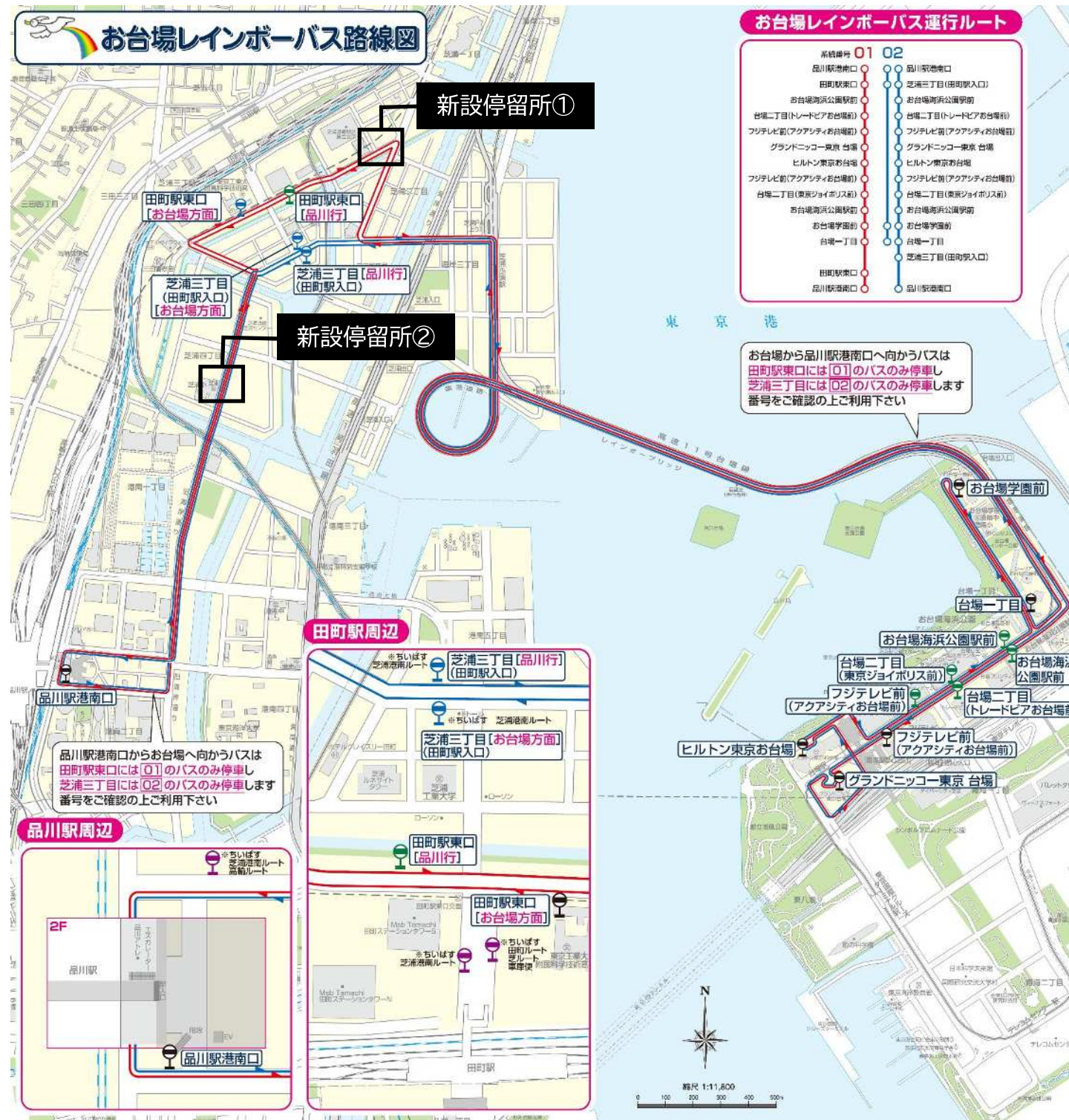

<新設停留所①「芝浦一丁目」拡大図>

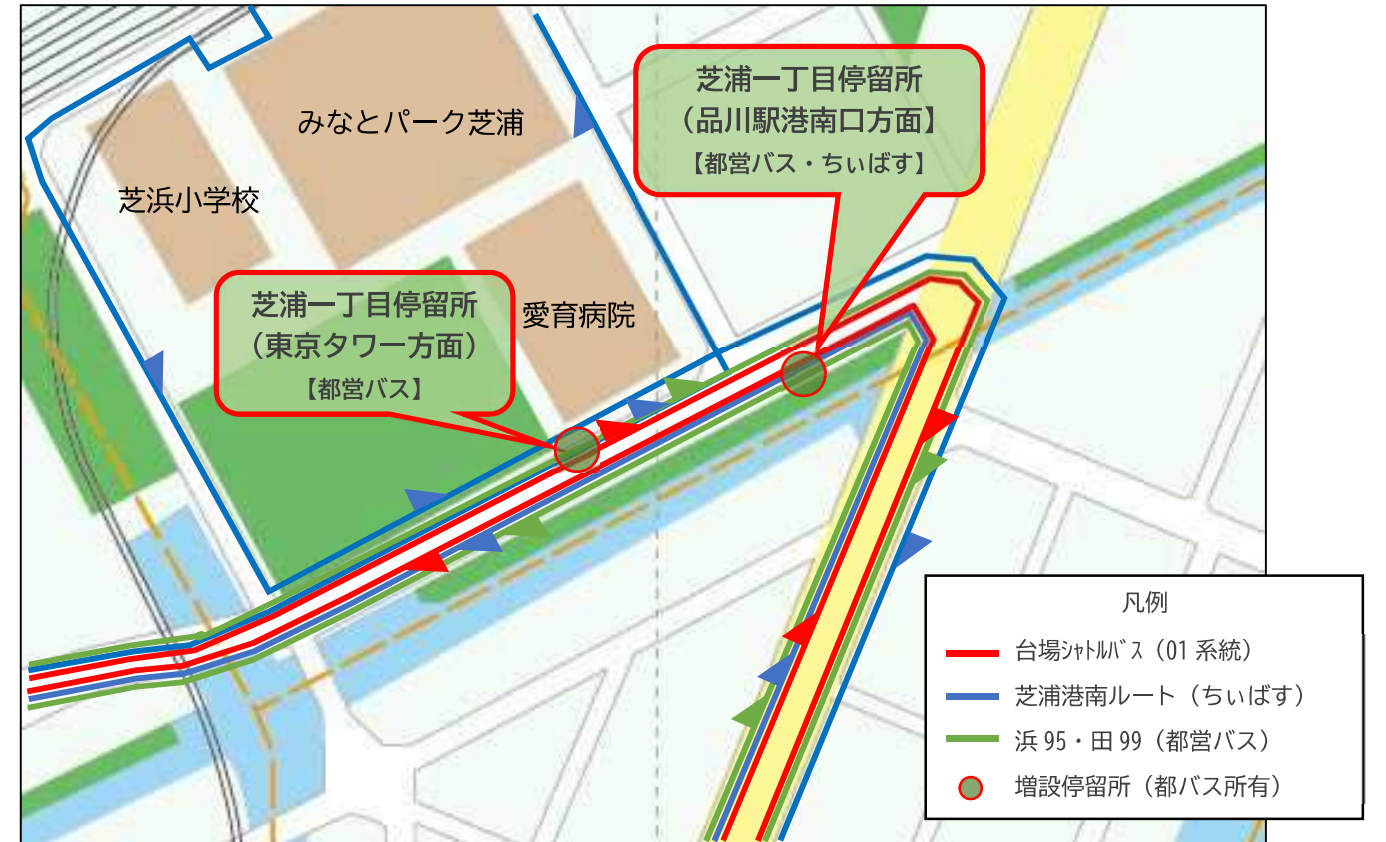

<新設停留所②「高浜橋」拡大図>



台場シャトルバス（お台場レインボーバス）ダイヤ改正概要（案）

別紙 2

平日ダイヤ【現行】

停留所名称	1	2	3	4	5	6	7	8	9	→	36	37	38	39	40	41	42	43	44	45	46	47	48	49	50	51	52	53	54	55	56
品川駅港南口				7:00	7:12	7:24	7:33	7:48	8:00		14:30	14:40	15:00	15:15	15:30	15:40	16:00	16:15	16:30	16:38	16:56	17:05	17:23	17:38	17:51	18:04	18:12	18:30	18:45	19:00	19:10
芝浦三丁目	品川駅港南口発を 6:55に前倒し			7:08	7:20	7:32	↓	7:56	8:08		14:38	↓	15:08	15:23	15:38	↓	16:08	16:23	16:38	↓	17:04	↓	17:31	17:46	17:59	18:12	↓	18:38	18:53	19:08	↓
田町駅東口				↓	↓	↓	7:43	↓	↓		↓	14:50	↓	↓	↓	15:50	↓	↓	↓	16:48	↓	17:15	↓	↓	↓	↓	18:22	↓	↓	↓	19:20
お台場海浜公園駅前				7:16	7:28	7:40	7:56	8:04	8:17		14:47	15:04	15:17	15:32	15:47	16:04	16:17	16:32	16:47	17:02	17:13	17:29	17:40	17:55	18:08	18:21	18:36	18:47	19:02	19:17	19:34
台場二丁目				7:16	7:28	7:40	7:56	8:04	8:17		14:47	15:04	15:17	15:32	15:47	16:04	16:17	16:32	16:47	17:02	17:13	17:29	17:40	17:55	18:08	18:21	18:36	18:47	19:02	19:17	19:34
フジテレビ前				7:17	7:29	7:41	7:57	8:05	8:18		14:48	15:05	15:18	15:33	15:48	16:05	16:18	16:33	16:48	17:03	17:14	17:30	17:41	17:56	18:09	18:22	18:37	18:48	19:03	19:18	19:35
グランドニッコー東京台場				7:20	7:32	7:44	8:00	8:08	8:21		14:51	15:08	15:21	15:36	15:51	16:08	16:21	16:36	16:51	17:06	17:17	17:33	17:44	17:59	18:12	18:25	18:40	18:51	19:06	19:21	19:38
ヒルトン東京お台場				7:26	7:38	7:50	8:06	8:14	8:27		14:57	15:14	15:27	15:42	15:57	16:14	16:27	16:42	16:57	17:12	17:23	17:39	17:50	18:05	18:18	18:31	18:46	18:57	19:12	19:27	19:44
フジテレビ前（ <i>アカシティ</i> お台場前）				7:28	7:40	7:52	8:08	8:16	8:29	→ (略)	14:59	15:16	15:29	15:44	15:59	16:16	16:29	16:44	16:59	17:14	17:25	17:41	17:52	18:07	18:20	18:33	18:48	18:59	19:14	19:29	19:46
台場二丁目				7:29	7:41	7:53	8:09	8:17	8:30		15:00	15:17	15:30	15:45	16:00	16:17	16:30	16:45	17:00	17:15	17:26	17:42	17:53	18:08	18:21	18:34	18:49	19:00	19:15	19:30	19:47
お台場海浜公園駅前				7:30	7:42	7:54	8:10	8:18	8:31		15:01	15:18	15:31	15:46	16:01	16:18	16:31	16:46	17:01	17:16	17:27	17:43	17:54	18:09	18:22	18:35	18:50	19:01	19:16	19:31	19:48
お台場学園前	6:45	7:05	7:20	7:35	7:47	7:59	8:15	8:23	8:36		15:06	15:23	15:36	15:51	16:06	16:23	16:36	16:51	17:06	17:21	17:32	17:48	17:59	18:14	18:27	18:40	18:55	19:06	19:21	19:36	19:53
台場一丁目	6:47	7:07	7:22	7:37	7:49	8:01	8:17	8:25	8:38		15:08	15:25	15:38	15:53	16:08	16:25	16:38	16:53	17:08	17:23	17:34	17:50	18:01	18:16	18:29	18:42	18:57	19:08	19:23	19:38	19:55
芝浦三丁目	6:55	7:15	7:30	7:45	7:57	↓	8:25	8:33	8:46		↓	15:33	15:46	16:01	↓	16:33	16:46	17:01	↓	17:31	17:42	17:58	↓	18:24	18:37	↓	19:05	19:16	19:31	↓	20:03
田町駅東口	↓	↓		↓	↓	8:12	↓	↓	↓		15:19	↓	↓	↓	16:19	↓	↓	↓	↓	↓	↓	↓	18:12	↓	↓	↓	18:53	↓	↓	↓	19:49
品川駅港南口	7:05	7:25	7:40	7:55	8:07	8:23	8:35	8:43	8:56		15:30	15:43	15:56	16:11	16:30	16:43	16:56	17:11	17:30	17:41	17:52	18:08	18:23	18:34	18:47	19:04	19:15	19:26	19:41	20:00	20:13

お台場学園直行便（台場一丁目止まり）に変更

停留所名称	57	58	59	60	61	62	63	64	65	66
品川駅港南口	19:30	19:45	20:00	20:20	20:40	21:00	21:20	21:40	22:05	22:30
芝浦三丁目	19:38	19:53	20:08	20:28	20:48	21:08	21:28	21:48	22:12	22:37
田町駅東口	↓	↓	↓	↓	↓	↓	↓	↓	↓	↓
お台場海浜公園駅前	19:47	20:02	20:16	20:36	20:56	21:16	21:36	21:56	↓	↓
台場二丁目	19:47	20:02	20:16	20:36	20:56	21:16	21:36	21:56	↓	↓
フジテレビ前	19:48	20:03	20:17	20:37	20:57	21:17	21:37	21:57	↓	↓
グランドニッコー東京台場	19:51	20:06	20:20	20:40	21:00	21:20	21:40	22:00	↓	↓
ヒルトン東京お台場	19:57	20:12	20:26	20:46	21:06	21:26	21:46	22:06	↓	↓
フジテレビ前（ <i>アカシティ</i> お台場前）	19:59	20:14	20:28	20:48	21:08	21:28	21:48	22:08	↓	↓
台場二丁目	20:00	20:15	20:29	20:49	21:09	21:29	21:49	22:09	↓	↓
お台場海浜公園駅前	20:01	20:16	20:30	20:50	21:10	21:30	21:50	22:10	↓	↓
お台場学園前	20:06	20:21	20:35	20:55	21:15	21:35	21:55	22:15	22:21	22:46
台場一丁目	20:08	20:23	20:37	20:57	21:17	21:37	21:57	22:17	22:23	22:48
芝浦三丁目	20:16	20:31	↓	21:05	21:25	21:45	22:05	22:25		
田町駅東口	↓	↓	20:48	↓	↓	↓	↓	↓		
品川駅港南口	20:26	20:41	20:59	21:15	21:35	21:55	22:15	22:35		

燃料電池バス充填時間（15:25～16:23）

凡例

減便

通過

お台場学園直行便
（台場一丁目止まり）
に変更

<ダイヤ改正のポイント>

○平日の品川駅港南口発の始発便を前倒します（7：00→6：55）。

○平日において、台場地域住民の利便性向上のため、これまで深夜帯のみ運行していた
お台場学園直行便（台場一丁目止まり）を帰宅時間帯等に設定します。

○運行の効率化及び運行体制の確保のため、夜間等の一部の便を減らします
（平日：66便→62便、土休日：59便→57便）。

○その他、燃料電池バス（1台）の充填時間、都営バスとの新規共用停留所（芝浦一丁目
停留所、高浜橋停留所）におけるダイヤ重複の回避等を考慮したダイヤとします。

15～20分間隔 → 20～25分間隔 に変更

15～20分間隔 → 20～30分間隔 に変更

土休日ダイヤ【現行】

停留所名称	1	2	3	4	5	6	7	8	9	10	11	12	→	42	43	44	45	46	47	48	49	50	51	52	53	54	55	56	57	58	59	
品川駅港南口			7:05	7:25	7:45	8:05	8:25	8:45	9:00	9:15	9:30	9:45	→ (略)	17:15	17:25	17:45	18:00	18:15	18:25	18:45	19:00	19:15	19:25	19:45	20:00	20:20	20:40	21:00	21:20	21:45	22:10	
芝浦三丁目			7:13	7:33	7:53	8:13	8:33	8:53	9:08	9:23	↓	9:53		17:23	↓	17:53	18:08	18:23	↓	18:53	19:08	19:23	↓	19:53	20:08	20:28	20:48	21:08	21:28	21:52	22:17	
田町駅東口			↓	↓	↓	↓	↓	↓	↓	↓	9:40	↓		↓	17:35	↓	↓	↓	18:35	↓	↓	↓	19:35	↓	↓	↓	↓	↓	↓	↓	↓	↓
お台場海浜公園駅前			7:21	7:41	8:01	8:22	8:42	9:02	9:17	9:32	9:54	10:02		17:32	17:49	18:02	18:17	18:32	18:49	19:02	19:17	19:32	19:49	20:02	20:16	20:36	20:56	21:16	21:36	↓	↓	
台場二丁目			7:21	7:41	8:01	8:22	8:42	9:02	9:17	9:32	9:54	10:02		17:32	17:49	18:02	18:17	18:32	18:49	19:02	19:17	19:32	19:49	20:02	20:16	20:36	20:56	21:16	21:36	↓	↓	
フジテレビ前			7:22	7:42	8:02	8:23	8:43	9:03	9:18	9:33	9:55	10:03		17:33	17:50	18:03	18:18	18:33	18:50	19:03	19:18	19:33	19:50	20:03	20:17	20:37	20:57	21:17	21:37	↓	↓	
グランドニッコー東京台場			7:25	7:45	8:05	8:26	8:46	9:06	9:21	9:36	9:58	10:06		17:36	17:53	18:06	18:21	18:36	18:53	19:06	19:21	19:36	19:53	20:06	20:20	20:40	21:00	21:20	21:40	↓	↓	
ヒルトン東京お台場			7:31	7:51	8:11	8:32	8:52	9:12	9:27	9:42	10:04	10:12		17:42	17:59	18:12	18:27	18:42	18:59	19:12	19:27	19:42	19:59	20:12	20:26	20:46	21:06	21:26	21:46	↓	↓	
フジテレビ前 (アカシティお台場前)			7:33	7:53	8:13	8:34	8:54	9:14	9:29	9:44	10:06	10:14		17:44	18:01	18:14	18:29	18:44	19:01	19:14	19:29	19:44	20:01	20:14	20:28	20:48	21:08	21:28	21:48	↓	↓	
台場二丁目			7:34	7:54	8:14	8:35	8:55	9:15	9:30	9:45	10:07	10:15		17:45	18:02	18:15	18:30	18:45	19:02	19:15	19:30	19:45	20:02	20:15	20:29	20:49	21:09	21:29	21:49	↓	↓	
お台場海浜公園駅前			7:35	7:55	8:15	8:36	8:56	9:16	9:31	9:46	10:08	10:16	17:46	18:03	18:16	18:31	18:46	19:03	19:16	19:31	19:46	20:03	20:16	20:30	20:50	21:10	21:30	21:50	↓	↓		
お台場学園前	7:00	7:20	7:40	8:00	8:20	8:41	9:01	9:21	9:36	9:51	10:13	10:21	17:51	18:08	18:21	18:36	18:51	19:08	19:21	19:36	19:51	20:08	20:21	20:35	20:55	21:15	21:35	21:55	22:01	22:26		
台場一丁目	7:02	7:22	7:42	8:02	8:22	8:43	9:03	9:23	9:38	9:53	10:15	10:23	17:53	18:10	18:23	18:38	18:53	19:10	19:23	19:38	19:53	20:10	20:23	20:37	20:57	21:17	21:37	21:57	22:03	22:28		
芝浦三丁目	7:10	7:30	7:50	8:10	8:30	↓	9:11	9:31	9:46	↓	10:23	10:31	↓	18:18	↓	18:46	↓	19:18	19:31	19:46	↓	20:18	20:31	20:45	↓	21:25	21:45	22:05				
田町駅東口	↓	↓	↓	↓	↓	8:54	↓	↓	↓	10:04	↓	↓	18:04	↓	18:34	↓	19:04	↓	↓	↓	↓	↓	↓	↓	↓	21:08	↓	↓	↓			
品川駅港南口	7:19	7:39	7:59	8:19	8:39	9:05	9:21	9:41	9:56	10:15	10:33	10:41	18:15	18:28	18:45	18:56	19:15	19:28	19:41	19:56	20:15	20:28	20:41	20:54	21:18	21:34	21:54	22:14				

台場シャトルバス（お台場レインボーバス）ダイヤ改正（案）令和6年4月1日～【※調整中のため、一部修正する場合があります。】

平日ダイヤ【改正案】 ※変更箇所は赤枠

停留所名称	1	2	3	4	5	6	7	8	9	10	11	12	13	14	15	16	17	18	19	20	21	22	23	24	25	26	27	28	29	30	31
品川駅港南口				6:55	7:12	7:24	7:32	7:50	8:05	8:22	8:33	8:45	9:00	9:15	9:30	9:45	10:00	10:15	10:30	10:45	11:00	11:15	11:30	11:40	12:00	12:15	12:30	12:40	13:00	13:15	13:30
高浜橋（新設）				6:59	7:16	7:28	7:36	7:54	8:09	8:26	8:37	8:49	9:04	9:19	9:34	9:49	10:04	10:19	10:34	10:49	11:04	11:19	11:34	11:44	12:04	12:19	12:34	12:44	13:04	13:19	13:34
芝浦三丁目				7:03	7:20	7:32	↓	7:58	8:13	8:30	8:41	↓	9:08	9:23	9:38	↓	10:08	10:23	10:38	↓	11:08	11:23	11:38	↓	12:08	12:23	12:38	↓	13:08	13:23	13:38
田町駅東口				↓	↓	↓	7:42	↓	↓	↓	↓	8:55	↓	↓	↓	9:55	↓	↓	↓	10:55	↓	↓	↓	11:50	↓	↓	↓	12:50	↓	↓	↓
芝浦一丁目（新設）				↓	↓	↓	7:43	↓	↓	↓	↓	8:56	↓	↓	↓	9:56	↓	↓	↓	10:56	↓	↓	↓	11:51	↓	↓	↓	12:51	↓	↓	↓
お台場海浜公園駅前				7:11	7:28	7:40	7:55	8:06	8:22	8:39	8:50	9:09	9:17	9:32	9:47	10:09	10:17	10:32	10:47	11:09	11:17	11:32	11:47	12:04	12:17	12:32	12:47	13:04	13:17	13:32	13:47
台場二丁目				7:11	7:28	7:40	7:55	8:06	8:22	8:39	8:50	9:09	9:17	9:32	9:47	10:09	10:17	10:32	10:47	11:09	11:17	11:32	11:47	12:04	12:17	12:32	12:47	13:04	13:17	13:32	13:47
フジテレビ前				7:12	7:29	7:41	7:56	8:07	8:23	8:40	8:51	9:10	9:18	9:33	9:48	10:10	10:18	10:33	10:48	11:10	11:18	11:33	11:48	12:05	12:18	12:33	12:48	13:05	13:18	13:33	13:48
グランドニッコー東京台場				7:15	7:32	7:44	7:59	8:10	8:26	8:43	8:54	9:13	9:21	9:36	9:51	10:13	10:21	10:36	10:51	11:13	11:21	11:36	11:51	12:08	12:21	12:36	12:51	13:08	13:21	13:36	13:51
ヒルトン東京お台場				7:21	7:38	7:50	8:05	8:16	8:32	8:49	9:00	9:19	9:27	9:42	9:57	10:19	10:27	10:42	10:57	11:19	11:27	11:42	11:57	12:14	12:27	12:42	12:57	13:14	13:27	13:42	13:57
フジテレビ前（アクアシティお台場前）				7:23	7:40	7:52	8:07	8:18	8:34	8:51	9:02	9:21	9:29	9:44	9:59	10:21	10:29	10:44	10:59	11:21	11:29	11:44	11:59	12:16	12:29	12:44	12:59	13:16	13:29	13:44	13:59
台場二丁目				7:24	7:41	7:53	8:08	8:19	8:35	8:52	9:03	9:22	9:30	9:45	10:00	10:22	10:30	10:45	11:00	11:22	11:30	11:45	12:00	12:17	12:30	12:45	13:00	13:17	13:30	13:45	14:00
お台場海浜公園駅前				7:25	7:42	7:54	8:09	8:20	8:36	8:53	9:04	9:23	9:31	9:46	10:01	10:23	10:31	10:46	11:01	11:23	11:31	11:46	12:01	12:18	12:31	12:46	13:01	13:18	13:31	13:46	14:01
お台場学園前	6:45	7:00	7:15	7:30	7:47	7:59	8:14	8:25	8:41	8:58	9:09	9:28	9:36	9:51	10:06	10:28	10:36	10:51	11:06	11:28	11:36	11:51	12:06	12:23	12:36	12:51	13:06	13:23	13:36	13:51	14:06
台場一丁目	6:47	7:02	7:17	7:32	7:49	8:01	8:16	8:27	8:43	9:00	9:11	9:30	9:38	9:53	10:08	10:30	10:38	10:53	11:08	11:30	11:38	11:53	12:08	12:25	12:38	12:53	13:08	13:25	13:38	13:53	14:08
芝浦三丁目	6:55	7:10	7:25	7:40	↓	8:09	8:24	8:35	8:51	9:08	↓	9:38	9:46	10:01	↓	10:38	10:46	11:01	↓	11:38	11:46	12:01	↓	12:33	12:46	13:01	↓	13:33	13:46	14:01	↓
芝浦一丁目（新設）	↓	↓	↓	↓	7:59	↓	↓	↓	↓	↓	9:21	↓	↓	↓	10:18	↓	↓	↓	11:18	↓	↓	↓	12:18	↓	↓	↓	13:18	↓	↓	↓	14:18
田町駅東口	↓	↓	↓	↓	8:00	↓	↓	↓	↓	↓	9:22	↓	↓	↓	10:19	↓	↓	↓	11:19	↓	↓	↓	12:19	↓	↓	↓	13:19	↓	↓	↓	14:19
高浜橋（新設）	6:57	7:12	7:27	7:42	8:03	8:11	8:26	8:37	8:53	9:10	9:25	9:40	9:48	10:03	10:22	10:40	10:48	11:03	11:22	11:40	11:48	12:03	12:22	12:35	12:48	13:03	13:22	13:35	13:48	14:03	14:22
品川駅港南口	7:05	7:20	7:35	7:50	8:11	8:19	8:34	8:45	9:01	9:18	9:33	9:48	9:56	10:11	10:30	10:48	10:56	11:11	11:30	11:48	11:56	12:11	12:30	12:43	12:56	13:11	13:30	13:43	13:56	14:11	14:30

停留所名称	32	33	34	35	36	37	38	39	40	41	42	43	44	45	46	47	48	49	50	51	52	53	54	55	56	57	58	59	60	61	62
品川駅港南口	13:40	14:00	14:20	14:40	14:50	15:00	15:20	15:30		15:50	16:10	16:28	16:45	16:57	17:10	17:24	17:42	18:04	18:20	18:35	18:50	19:00	19:20	19:40	20:00	20:25	20:50	21:15	21:40	22:05	22:30
高浜橋（新設）	13:44	14:04	14:24	14:44	14:54	15:04	15:24	15:34		15:54	16:14	16:32	16:49	17:01	17:14	17:28	17:46	18:08	18:24	18:39	18:54	19:04	19:24	19:44	20:04	20:29	20:54	21:19	21:44	22:09	22:34
芝浦三丁目	↓	14:08	14:28	14:48	↓	15:08	15:28	↓		15:58	16:18	↓	16:53	↓	17:18	17:32	17:50	18:12	↓	18:43	18:58	19:08	↓	19:48	20:08	20:33	20:58	21:23	21:48	22:12	22:37
田町駅東口	13:50	↓	↓	↓	15:00	↓	↓	15:40		↓	↓	16:38	↓	17:07	↓	↓	↓	↓	18:30	↓	↓	↓	19:30	↓	↓	↓	↓	↓	↓	↓	↓
芝浦一丁目（新設）	13:51	↓	↓	↓	15:01	↓	↓	15:41		↓	↓	16:39	↓	17:08	↓	↓	↓	↓	18:31	↓	↓	↓	19:31	↓	↓	↓	↓	↓	↓	↓	↓
お台場海浜公園駅前	14:04	14:17	14:37	14:57	↓	15:17	15:37	15:54		16:07	16:27	16:52	17:02	17:21	17:27	17:41	17:59	18:21	↓	18:52	19:07	19:17	↓	19:57	20:16	20:41	21:06	21:31	21:56	↓	↓
台場二丁目	14:04	14:17	14:37	14:57	↓	15:17	15:37	15:54		16:07	16:27	16:52	17:02	17:21	17:27	17:41	17:59	18:21	↓	18:52	19:07	19:17	↓	19:57	20:16	20:41	21:06	21:31	21:56	↓	↓
フジテレビ前	14:05	14:18	14:38	14:58	↓	15:18	15:38	15:55		16:08	16:28	16:53	17:03	17:22	17:28	17:42	18:00	18:22	↓	18:53	19:08	19:18	↓	19:58	20:17	20:42	21:07	21:32	21:57	↓	↓
グランドニッコー東京台場	14:08	14:21	14:41	15:01	↓	15:21	15:41	15:58		16:11	16:31	16:56	17:06	17:25	17:31	17:45	18:03	18:25	↓	18:56	19:11	19:21	↓	20:01	20:20	20:45	21:10	21:35	22:00	↓	↓
ヒルトン東京お台場	14:14	14:27	14:47	15:07	↓	15:27	15:47	16:04		16:17	16:37	17:02	17:12	17:31	17:37	17:51	18:09	18:31	↓	19:02	19:17	19:27	↓	20:07	20:26	20:51	21:16	21:41	22:06	↓	↓
フジテレビ前（アクアシティお台場前）	14:16	14:29	14:49	15:09	↓	15:29	15:49	16:06		16:19	16:39	17:04	17:14	17:33	17:39	17:53	18:11	18:33	↓	19:04	19:19	19:29	↓	20:09	20:28	20:53	21:18	21:43	22:08	↓	↓
台場二丁目	14:17	14:30	14:50	15:10	↓	15:30	15:50	16:07		16:20	16:40	17:05	17:15	17:34	17:40	17:54	18:12	18:34	↓	19:05	19:20	19:30	↓	20:10	20:29	20:54	21:19	21:44	22:09	↓	↓
お台場海浜公園駅前	14:18	14:31	14:51	15:11	↓	15:31	15:51	16:08		16:21	16:41	17:06	17:16	17:35	17:41	17:55	18:13	18:35	↓	19:06	19:21	19:31	↓	20:11	20:30	20:55	21:20	21:45	22:10	↓	↓
お台場学園前	14:23	14:36	14:56	15:16	15:12	15:36	15:56	16:13	16:20	16:26	16:46	17:11	17:21	17:40	17:46	18:00	18:18	18:40	18:42	19:11	19:26	19:36	19:42	20:16	20:35	21:00	21:25	21:50	22:15	22:21	22:46
台場一丁目	14:25	14:38	14:58	15:18	15:14	15:38	15:58	16:15	16:22	16:28	16:48	17:13	17:23	17:42	17:48	18:02	18:20	18:42	18:44	19:13	19:28	19:38	19:44	20:18	20:37	21:02	21:27	21:52	22:17	22:23	22:48
芝浦三丁目	14:33	14:46	15:06	↓		15:46	16:06	16:23	16:30	↓	16:56	17:21	↓	17:50	17:56	↓	18:28	↓		19:21	19:36	↓		20:26	↓	21:10	21:35	22:00	22:25		
芝浦一丁目（新設）	↓	↓	↓	15:28		↓	↓	↓	↓	16:38	↓	↓	17:33	↓	↓	18:12	↓	18:52		↓	↓	19:48		↓	20:47	↓	↓	↓	↓		
田町駅東口	↓	↓	↓	15:29		↓	↓	↓	↓	16:39	↓	↓	17:34	↓	↓	18:13	↓	18:53		↓	↓	19:49		↓	20:48	↓	↓	↓	↓		
高浜橋（新設）	14:35	14:48	15:08	15:32		15:48	16:08	16:25	16:32	16:42	16:58	17:23	17:37	17:52	17:58	18:16	18:30	18:56		19:23	19:38	19:52		20:28	20:51	21:12	21:37	22:02	22:27		
品川駅港南口	14:43	14:56	15:16	15:40		15:56	16:16	16:33	16:40	16:50	17:06	17:31	17:45	18:00	18:06	18:24	18:38	19:04		19:31	19:46	20:00		20:36	20:59	21:20	21:45	22:10	22:35		

台場シャトルバス（お台場レインボーバス）ダイヤ改正（案）令和6年4月1日～【※調整中のため、一部修正する場合があります。】

土日・祝日ダイヤ【改正案】 ※変更箇所は赤枠

停留所名称	1	2	3	4	5	6	7	8	9	10	11	12	13	14	15	16	17	18	19	20	21	22	23	24	25	26	27	28	29	30	31
品川駅港南口			7:05	7:25	7:45	8:05	8:25	8:45	9:00	9:15	9:30	9:45	10:00	10:15	10:30	10:45	11:00	11:15	11:30	11:45	12:00	12:15	12:30	12:45	13:00	13:15	13:25	13:45	14:00	14:15	14:25
高浜橋（新設）			7:09	7:29	7:49	8:09	8:29	8:49	9:04	9:19	9:34	9:49	10:04	10:19	10:34	10:49	11:04	11:19	11:34	11:49	12:04	12:19	12:34	12:49	13:04	13:19	13:29	13:49	14:04	14:19	14:29
芝浦三丁目			7:13	7:33	7:53	8:13	8:33	8:53	9:08	9:23	↓	9:53	↓	10:23	↓	10:53	↓	11:23	↓	11:53	12:08	12:23	↓	12:53	13:08	13:23	↓	13:53	14:08	14:23	↓
田町駅東口			↓	↓	↓	↓	↓	↓	↓	↓	9:40	↓	10:10	↓	10:40	↓	11:10	↓	11:40	↓	↓	↓	12:40	↓	↓	↓	13:35	↓	↓	↓	14:35
芝浦一丁目（新設）			↓	↓	↓	↓	↓	↓	↓	↓	9:41	↓	10:11	↓	10:41	↓	11:11	↓	11:41	↓	↓	↓	12:41	↓	↓	↓	13:36	↓	↓	↓	14:36
お台場海浜公園駅前			7:21	7:41	8:01	8:22	8:42	9:02	9:17	9:32	9:54	10:02	10:24	10:32	10:54	11:02	11:24	11:32	11:54	12:02	12:17	12:32	12:54	13:02	13:17	13:32	13:49	14:02	14:17	14:32	14:49
台場二丁目			7:21	7:41	8:01	8:22	8:42	9:02	9:17	9:32	9:54	10:02	10:24	10:32	10:54	11:02	11:24	11:32	11:54	12:02	12:17	12:32	12:54	13:02	13:17	13:32	13:49	14:02	14:17	14:32	14:49
フジテレビ前			7:22	7:42	8:02	8:23	8:43	9:03	9:18	9:33	9:55	10:03	10:25	10:33	10:55	11:03	11:25	11:33	11:55	12:03	12:18	12:33	12:55	13:03	13:18	13:33	13:50	14:03	14:18	14:33	14:50
グランドニッコー東京台場			7:25	7:45	8:05	8:26	8:46	9:06	9:21	9:36	9:58	10:06	10:28	10:36	10:58	11:06	11:28	11:36	11:58	12:06	12:21	12:36	12:58	13:06	13:21	13:36	13:53	14:06	14:21	14:36	14:53
ヒルトン東京お台場			7:31	7:51	8:11	8:32	8:52	9:12	9:27	9:42	10:04	10:12	10:34	10:42	11:04	11:12	11:34	11:42	12:04	12:12	12:27	12:42	13:04	13:12	13:27	13:42	13:59	14:12	14:27	14:42	14:59
フジテレビ前（アパシティお台場前）			7:33	7:53	8:13	8:34	8:54	9:14	9:29	9:44	10:06	10:14	10:36	10:44	11:06	11:14	11:36	11:44	12:06	12:14	12:29	12:44	13:06	13:14	13:29	13:44	14:01	14:14	14:29	14:44	15:01
台場二丁目			7:34	7:54	8:14	8:35	8:55	9:15	9:30	9:45	10:07	10:15	10:37	10:45	11:07	11:15	11:37	11:45	12:07	12:15	12:30	12:45	13:07	13:15	13:30	13:45	14:02	14:15	14:30	14:45	15:02
お台場海浜公園駅前			7:35	7:55	8:15	8:36	8:56	9:16	9:31	9:46	10:08	10:16	10:38	10:46	11:08	11:16	11:38	11:46	12:08	12:16	12:31	12:46	13:08	13:16	13:31	13:46	14:03	14:16	14:31	14:46	15:03
お台場学園前	7:00	7:20	7:40	8:00	8:20	8:41	9:01	9:21	9:36	9:51	10:13	10:21	10:43	10:51	11:13	11:21	11:43	11:51	12:13	12:21	12:36	12:51	13:13	13:21	13:36	13:51	14:08	14:21	14:36	14:51	15:08
台場一丁目	7:02	7:22	7:42	8:02	8:22	8:43	9:03	9:23	9:38	9:53	10:15	10:23	10:45	10:53	11:15	11:23	11:45	11:53	12:15	12:23	12:38	12:53	13:15	13:23	13:38	13:53	14:10	14:23	14:38	14:53	15:10
芝浦三丁目	7:10	7:30	7:50	8:10	8:30	↓	9:11	9:31	9:46	↓	10:23	10:31	10:53	↓	11:23	11:31	11:53	↓	12:23	12:31	12:46	↓	13:23	13:31	13:46	↓	14:18	14:31	14:46	↓	15:18
芝浦一丁目（新設）	↓	↓	↓	↓	↓	8:53	↓	↓	↓	10:03	↓	↓	↓	11:03	↓	↓	↓	12:03	↓	↓	↓	13:03	↓	↓	↓	14:03	↓	↓	↓	15:03	↓
田町駅東口	↓	↓	↓	↓	↓	8:54	↓	↓	↓	10:04	↓	↓	↓	11:04	↓	↓	↓	12:04	↓	↓	↓	13:04	↓	↓	↓	14:04	↓	↓	↓	15:04	↓
高浜橋（新設）	7:12	7:32	7:52	8:12	8:32	8:57	9:13	9:33	9:48	10:07	10:25	10:33	10:55	11:07	11:25	11:33	11:55	12:07	12:25	12:33	12:48	13:07	13:25	13:33	13:48	14:07	14:20	14:33	14:48	15:07	15:20
品川駅港南口	7:19	7:39	7:59	8:19	8:39	9:05	9:21	9:41	9:56	10:15	10:33	10:41	11:03	11:15	11:33	11:41	12:03	12:15	12:33	12:41	12:56	13:15	13:33	13:41	13:56	14:15	14:28	14:41	14:56	15:15	15:28

停留所名称	32	33	34	35	36	37	38	39	40	41	42	43	44	45	46	47	48	49	50	51	52	53	54	55	56	57
品川駅港南口	14:45	15:00	15:15	15:25	15:45	16:00	16:15	16:25	16:45	17:00	17:15	17:25	17:45	18:00	18:15	18:25	18:45	19:00	19:20	19:40	20:00	20:30	21:00	21:20	21:45	22:10
高浜橋（新設）	14:49	15:04	15:19	15:29	15:49	16:04	16:19	16:29	16:49	17:04	17:19	17:29	17:49	18:04	18:19	18:29	18:49	19:04	19:24	19:44	20:04	20:34	21:04	21:24	21:49	22:14
芝浦三丁目	14:53	15:08	15:23	↓	15:53	16:08	16:23	↓	16:53	17:08	17:23	↓	17:53	18:08	18:23	↓	18:53	19:08	19:28	↓	20:08	20:38	21:08	21:28	21:52	22:17
田町駅東口	↓	↓	↓	15:35	↓	↓	↓	16:35	↓	↓	↓	17:35	↓	↓	↓	18:35	↓	↓	↓	19:50	↓	↓	↓	↓	↓	↓
芝浦一丁目（新設）	↓	↓	↓	15:36	↓	↓	↓	16:36	↓	↓	↓	17:36	↓	↓	↓	18:36	↓	↓	↓	19:51	↓	↓	↓	↓	↓	↓
お台場海浜公園駅前	15:02	15:17	15:32	15:49	16:02	16:17	16:32	16:49	17:02	17:17	17:32	17:49	18:02	18:17	18:32	18:49	19:02	19:17	19:37	20:04	20:16	20:46	21:16	21:36	↓	↓
台場二丁目	15:02	15:17	15:32	15:49	16:02	16:17	16:32	16:49	17:02	17:17	17:32	17:49	18:02	18:17	18:32	18:49	19:02	19:17	19:37	20:04	20:16	20:46	21:16	21:36	↓	↓
フジテレビ前	15:03	15:18	15:33	15:50	16:03	16:18	16:33	16:50	17:03	17:18	17:33	17:50	18:03	18:18	18:33	18:50	19:03	19:18	19:38	20:05	20:17	20:47	21:17	21:37	↓	↓
グランドニッコー東京台場	15:06	15:21	15:36	15:53	16:06	16:21	16:36	16:53	17:06	17:21	17:36	17:53	18:06	18:21	18:36	18:53	19:06	19:21	19:41	20:08	20:20	20:50	21:20	21:40	↓	↓
ヒルトン東京お台場	15:12	15:27	15:42	15:59	16:12	16:27	16:42	16:59	17:12	17:27	17:42	17:59	18:12	18:27	18:42	18:59	19:12	19:27	19:47	20:14	20:26	20:56	21:26	21:46	↓	↓
フジテレビ前（アパシティお台場前）	15:14	15:29	15:44	16:01	16:14	16:29	16:44	17:01	17:14	17:29	17:44	18:01	18:14	18:29	18:44	19:01	19:14	19:29	19:49	20:16	20:28	20:58	21:28	21:48	↓	↓
台場二丁目	15:15	15:30	15:45	16:02	16:15	16:30	16:45	17:02	17:15	17:30	17:45	18:02	18:15	18:30	18:45	19:02	19:15	19:30	19:50	20:17	20:29	20:59	21:29	21:49	↓	↓
お台場海浜公園駅前	15:16	15:31	15:46	16:03	16:16	16:31	16:46	17:03	17:16	17:31	17:46	18:03	18:16	18:31	18:46	19:03	19:16	19:31	19:51	20:18	20:30	21:00	21:30	21:50	↓	↓
お台場学園前	15:21	15:36	15:51	16:08	16:21	16:36	16:51	17:08	17:21	17:36	17:51	18:08	18:21	18:36	18:51	19:08	19:21	19:36	19:56	20:23	20:35	21:05	21:35	21:55	22:01	22:26
台場一丁目	15:23	15:38	15:53	16:10	16:23	16:38	16:53	17:10	17:23	17:38	17:53	18:10	18:23	18:38	18:53	19:10	19:23	19:38	19:58	20:25	20:37	21:07	21:37	21:57	22:03	22:28
芝浦三丁目	15:31	15:46	↓	16:18	↓	16:46	↓	17:18	↓	17:46	↓	18:18	↓	18:46	↓	19:18	19:31	19:46	↓	20:33	↓	21:15	21:45	22:05		
芝浦一丁目（新設）	↓	↓	16:03	↓	16:33	↓	17:03	↓	17:33	↓	18:03	↓	18:33	↓	19:03	↓	↓	↓	20:08	↓	20:47	↓	↓	↓		
田町駅東口	↓	↓	16:04	↓	16:34	↓	17:04	↓	17:34	↓	18:04	↓	18:34	↓	19:04	↓	↓	↓	20:09	↓	20:48	↓	↓	↓		
高浜橋（新設）	15:33	15:48	16:07	16:20	16:37	16:48	17:07	17:20	17:37	17:48	18:07	18:20	18:37	18:48	19:07	19:20	19:33	19:48	20:12	20:35	20:51	21:17	21:47	22:07		
品川駅港南口	15:41	15:56	16:15	16:28	16:45	16:56	17:15	17:28	17:45	17:56	18:15	18:28	18:45	18:56	19:15	19:28	19:41	19:56	20:20	20:43	20:59	21:25	21:54	22:14		

港区コミュニティバス「ちいばす」のダイヤ改正について（案）

ちいばすの一部ルートを除き、利便性の向上や運行効率の改善に向けて、利用実態や要望等を踏まえたダイヤを設定するとともに、運転士の労働時間等に関する基準の改正に対応するため、ダイヤの適正化を図ります。

1 背景・課題

（１）利用実態

ちいばすの早朝・夜間の時間帯は、一部のルートを除いて利用者が少なく、非効率な運行となっている便があります。一方で、青山、高輪ルートの利用者からは、通勤・通学等の利用のために始発便を繰り上げてほしいとの声が寄せられています。

（２）運転士の労働時間等に関する基準の改正

令和6年4月1日から、長時間労働・過重労働の実態にある自動車運転者の健康確保の観点から改正された「自動車運転者の労働時間等の改善のための基準（改善基準告示）」が施行されることに伴い、運転士の拘束時間や休憩時間の上限が変更されるため、ちいばすを含む多くのバス事業において、運行体制の強化やダイヤの見直しが必要となります。

2 ダイヤ改正

（１）考え方

利用実態に応じたダイヤ設定をするとともに、改善基準告示に対応した運行体制を確保するため、利用者の少ない便を減便します。

また、利用者からの要望を踏まえ、通勤・通学の時間帯に新たな利用が見込めるルートの始発便の時間を早めます。

（２）改正内容（別紙参照）

- ① 一部のルートを除き、早朝・夜間の時間帯の利用者の少ない便を減便し、ダイヤの適正化と運行体制の改善を図ります。
- ② 青山、高輪ルートの朝の時間帯の利便性を向上させるため、始発便の時間を早めます。
- ③ 田町ルート（車庫発着便）の利便性を向上させるため、六本木方面への回送車両を営業運行し、車両数を増やさずに増便します。

3 今後のスケジュール

令和6年	1月～	国土交通省運輸局届出
	3月～	事前広報
	4月 1日	ダイヤ改正、運行開始

ダイヤ改正概要と対象ルート

ルート	平日		土休日	
	概要	内容	概要	内容
田町	増便	車庫発便（田町⇄芝浦車庫間）を増便	-	-
赤坂	-	-	-	-
芝	-	-	減便	最終 2 便を減便
麻布東	-	-	減便	始発便、最終便を減便
麻布西	-	-	減便	最終 2 便の一部区間を減便
青山	前倒し	最終便を朝の時間帯に振り替え（1 便前倒し）	減便	最終 2 便を減便
高輪	前倒し	最終便を朝の時間帯に振り替え（1 便前倒し）	前倒し	最終便を朝の時間帯に振り替え（1 便前倒し）
芝浦港南	減便	一部区間の夜間の時間帯を減便	減便	一部区間の夜間の時間帯を減便

田町ルート 平日ダイヤ【改正案】

芝浦車庫⇄田町駅⇄六本木ヒルズ

停留所名		1	2	3	→	8	9	10	11	12	13	14	15	16	17	18	19	20	21	22	23	24	25	26	27	28	29	30	31	32	33	34	→	41	→	45	46	47		
0	芝浦車庫	7:00	7:05	7:10	(略)		10:50	11:05	11:20			12:05	12:20			13:05	13:20		13:50	14:05	14:20	14:35			15:20															
54	芝浦四丁目	7:01	7:06	7:11		→		10:51	11:06	11:21			12:06	12:21			13:06	13:21		13:51	14:06	14:21	14:36			15:21								→		→				
55	八千代橋	7:02	7:07	7:12				10:52	11:07	11:22			12:07	12:22			13:07	13:22		13:52	14:07	14:22	14:37			15:22									(略)		(略)			
1	田町駅東口	7:05	7:10	7:15				10:55	11:10	11:25			12:10	12:25			13:10	13:25		13:55	14:10	14:25	14:40			15:25														
1	田町駅東口	7:08	7:13	7:18		10:43	10:58	11:13	11:28	11:43	11:58	12:13	12:28	12:43	12:58	13:13	13:28	13:43	13:58	14:13	14:28	14:43	14:58	15:13	15:28	15:43	15:58	16:13	16:28	16:43	16:58	17:13		18:58		19:58				
2	藻塩橋	7:10	7:15	7:20		10:45	11:00	11:15	11:30	11:45	12:00	12:15	12:30	12:45	13:00	13:15	13:30	13:45	14:00	14:15	14:30	14:45	15:00	15:15	15:30	15:45	16:00	16:15	16:30	16:45	17:00	17:15		19:00		20:00				
3	田町駅前	7:13	7:18	7:23		10:48	11:03	11:18	11:33	11:48	12:03	12:18	12:33	12:48	13:03	13:18	13:33	13:48	14:03	14:18	14:33	14:48	15:03	15:18	15:33	15:48	16:03	16:18	16:33	16:48	17:03	17:18		19:03		20:03				
4	浅草線三田駅前	7:15	7:20	7:25		10:50	11:05	11:20	11:35	11:50	12:05	12:20	12:35	12:50	13:05	13:20	13:35	13:50	14:05	14:20	14:35	14:50	15:05	15:20	15:35	15:50	16:05	16:20	16:35	16:50	17:05	17:20		19:05		20:05				
5	三田線三田駅前	7:16	7:21	7:26		10:51	11:06	11:21	11:36	11:51	12:06	12:21	12:36	12:51	13:06	13:21	13:36	13:51	14:06	14:21	14:36	14:51	15:06	15:21	15:36	15:51	16:06	16:21	16:36	16:51	17:06	17:21		19:06		20:06				
6	芝五丁目	7:18	7:23	7:28		10:53	11:08	11:23	11:38	11:53	12:08	12:23	12:38	12:53	13:08	13:23	13:38	13:53	14:08	14:23	14:38	14:53	15:08	15:23	15:38	15:53	16:08	16:23	16:38	16:53	17:08	17:23		19:08		20:08				
7	芝三丁目	7:19	7:24	7:29	→	10:54	11:09	11:24	11:39	11:54	12:09	12:24	12:39	12:54	13:09	13:24	13:39	13:54	14:09	14:24	14:39	14:54	15:09	15:24	15:39	15:54	16:09	16:24	16:39	16:54	17:09	17:24	→	19:09	→	20:09				
8	芝三丁目北	7:19	7:24	7:29	(略)	10:54	11:09	11:24	11:39	11:54	12:09	12:24	12:39	12:54	13:09	13:24	13:39	13:54	14:09	14:24	14:39	14:54	15:09	15:24	15:39	15:54	16:09	16:24	16:39	16:54	17:09	17:24	(略)	19:09	(略)	20:09				
9	赤羽橋南	7:20	7:25	7:30		10:55	11:10	11:25	11:40	11:55	12:10	12:25	12:40	12:55	13:10	13:25	13:40	13:55	14:10	14:25	14:40	14:55	15:10	15:25	15:40	15:55	16:10	16:25	16:40	16:55	17:10	17:25		19:10		20:10				
10	赤羽橋駅前	7:22				10:57	11:12	11:27	11:42	11:57	12:12	12:27	12:42	12:57	13:12	13:27	13:42	13:57	14:12	14:27	14:42	14:57	15:12	15:27	15:42	15:57	16:12	16:27	16:42	16:57	17:12	17:27		19:12		20:12				
↓	(略)																																							
16	六本木ヒルズ	7:38				11:13	11:28	11:43	11:58	12:13	12:28	12:43	12:58	13:13	13:28	13:43	13:58	14:13	14:28	14:43	14:58	15:13	15:28	15:43	15:58	16:13	16:28	16:43	16:58	17:13	17:28	17:43		19:28		20:28				
16	六本木ヒルズ					11:13	11:28	11:43	11:58	12:13	12:28	12:43	12:58	13:13	13:28	13:43	13:58	14:13	14:28	14:43	14:58	15:13	15:28	15:43	15:58	16:13	16:28	16:43	16:58	17:13	17:28	17:43		19:28		20:28	20:43	20:58		
↓	(略)																																							
1	田町駅東口					11:44	11:59	12:14	12:29	12:44	12:59	13:14	13:29	13:44	13:59	14:14	14:29	14:44	14:59	15:14	15:29	15:44	15:59	16:14	16:29	16:44	16:59	17:14	17:29	17:44	17:59	18:14		19:59		20:59	21:14	21:29		
1	田町駅東口	7:59				11:46			12:31			13:16			14:01			14:46								16:31		17:01	17:16	17:31	17:46	18:01	18:16		20:01		21:01	21:16	22:31	
56	八千代橋	8:02			→	11:49			12:34			13:19			14:04			14:49								16:34		17:04	17:19	17:34	17:49	18:04	18:19	→	20:04	→	21:04	21:19	22:34	
57	芝浦四丁目	8:03			(略)	11:50			12:35			13:20			14:05			14:50								16:35		17:05	17:20	17:35	17:50	18:05	18:20	(略)	20:05	(略)	21:05	21:20	22:35	
0	芝浦車庫	8:05				11:52			12:37			13:22			14:07			14:52								16:37		17:07	17:22	17:37	17:52	18:07	18:22		20:07		21:07	21:22	22:37	

<ダイヤ改正の概要>

○車庫発着便を増便します。

芝浦車庫から田町駅東口 21便→26便

田町駅東口から芝浦車庫 16便→24便

凡例

増便

減便

芝ルート 土休日ダイヤ【改正案】

新橋駅⇄みなとパーク芝浦

停留所名		1	2	3	4	5	→	22	23	24	25	26
163	みなとパーク芝浦			7:58	8:28	8:58	→ (略)	17:28	17:58	18:28	18:58	19:28
1	田町駅東口（乗車）			8:03	8:33	9:03		17:33	18:03	18:33	19:03	19:33
2	藻塩橋			8:05	8:35	9:05		17:35	18:05	18:35	19:05	19:35
3	田町駅前			8:08	8:38	9:08		17:38	18:08	18:38	19:08	19:38
4	浅草線三田駅前			8:09	8:39	9:09		17:39	18:09	18:39	19:09	19:39
5	三田線三田駅前			8:10	8:40	9:10		17:40	18:10	18:40	19:10	19:40
↓	（略）											
77	港区役所			8:20	8:50	9:20		17:50	18:20	18:50	19:20	19:50
78	御成門駅			8:21	8:51	9:21		17:51	18:21	18:51	19:21	19:51
78-2	プラザ神明							17:55		18:55		
79	愛宕警察署			8:24	8:54	9:24		17:58	18:24	18:58	19:24	19:54
80	慈恵医大病院入口			8:26	8:56	9:26		18:00	18:26	19:00	19:26	19:56
↓	（略）											
58	新橋駅			8:45	9:15	9:45		18:18	18:45	19:18	19:45	20:15

凡例

減便

58	新橋駅	7:56	8:26	8:56	9:26	9:56	→ (略)	18:29	18:56
59	新橋駅北口	7:58	8:28	8:58	9:28	9:58		18:31	18:58
↓	（略）								
65	慈恵医大病院入口	8:15	8:45	9:15	9:45	10:15		18:48	19:15
66	愛宕警察署	8:17	8:47	9:17	9:47	10:17		18:50	19:17
67	御成門駅	8:19	8:49	9:19	9:49	10:19		18:52	19:19
68	港区役所	8:22	8:52	9:22	9:52	10:22		18:55	19:22
↓	（略）								
28	三田線三田駅前	8:33	9:03	9:33	10:03	10:33		19:06	19:33
29	浅草線三田駅前	8:34	9:04	9:34	10:04	10:34		19:07	19:34
30	田町駅西口	8:35	9:05	9:35	10:05	10:35		19:08	19:35
31	藻塩橋	8:37	9:07	9:37	10:07	10:37		19:10	19:37
1	田町駅東口	8:39	9:09	9:39	10:09	10:39		19:12	19:39
163	みなとパーク芝浦	8:44	9:14	9:44	10:14	10:44		19:17	19:44

<ダイヤ改正の概要>

○利用の少ない最終2便を減便します。

みなとパーク芝浦発 最終2便減便

新橋駅発 最終2便減便

<減便対象の利用状況>

	平均利用者数	キロあたり 利用者数
みなとパーク芝浦18:58発	4人	0.6人/km
みなとパーク芝浦19:28発	6人	0.9人/km
新橋駅18:29発	5人	0.6人/km
新橋駅18:56発	8人	0.4人/km

※令和5年4月バスロケデータより算出

麻布東ルート 土休日ダイヤ【改正案】

港区役所北→六本木ヒルズ→港区役所北

停留所名		1	2	3	4	→	10	11	12	13
68-2	港区役所北	7:38	8:38	9:38	10:38	→ (略)	16:38	17:38	18:38	19:38
78	御成門駅	7:40	8:40	9:40	10:40		16:40	17:40	18:40	19:40
78-3	神谷町駅前	7:42	8:42	9:42	10:42		16:42	17:42	18:42	19:42
199	虎ノ門五丁目	7:44	8:44	9:44	10:44		16:44	17:44	18:44	19:44
200	東麻布一丁目(東京7-下)	7:46	8:46	9:46	10:46		16:46	17:46	18:46	19:46
201	赤羽橋駅前	7:50	8:50	9:50	10:50		16:50	17:50	18:50	19:50
87	東麻布二丁目	7:51	8:51	9:51	10:51		16:51	17:51	18:51	19:51
89	法務局前	7:54	8:54	9:54	10:54		16:54	17:54	18:54	19:54
90	飯倉片町	7:57	8:57	9:57	10:57		16:57	17:57	18:57	19:57
91	六本木五丁目	7:58	8:58	9:58	10:58		16:58	17:58	18:58	19:58
18	麻布地区総合支所前	7:59	8:59	9:59	10:59		16:59	17:59	18:59	19:59
19	東洋英和女学院前	8:00	9:00	10:00	11:00		17:00	18:00	19:00	20:00
14-2	鳥居坂下	8:02	9:02	10:02	11:02		17:02	18:02	19:02	20:02
15	六本木けやき坂	8:04	9:04	10:04	11:04		17:04	18:04	19:04	20:04
32	六本木けやき坂	8:07	9:07	10:07	11:07		17:07	18:07	19:07	20:07
92	鳥居坂下	8:11	9:11	10:11	11:11		17:11	18:11	19:11	20:11
106	麻布地区総合支所前	8:13	9:13	10:13	11:13		17:13	18:13	19:13	20:13
107	六本木五丁目	8:16	9:16	10:16	11:16		17:16	18:16	19:16	20:16
108	飯倉片町	8:17	9:17	10:17	11:17		17:17	18:17	19:17	20:17
108-2	東麻布三丁目	8:21	9:21	10:21	11:21		17:21	18:21	19:21	20:21
109	麻布いーすと通り	8:22	9:22	10:22	11:22		17:22	18:22	19:22	20:22
110	東麻布一丁目(東京7-下)	8:24	9:24	10:24	11:24		17:24	18:24	19:24	20:24
111	虎ノ門五丁目	8:25	9:25	10:25	11:25		17:25	18:25	19:25	20:25
112	神谷町駅前	8:26	9:26	10:26	11:26		17:26	18:26	19:26	20:26
113	御成門北	8:28	9:28	10:28	11:28		17:28	18:28	19:28	20:28
114	御成門中学校	8:29	9:29	10:29	11:29		17:29	18:29	19:29	20:29
68	港区役所北	8:32	9:32	10:32	11:32		17:32	18:32	19:32	20:32

<ダイヤ改正の概要>

○利用の少ない始発便と最終便を減便します。

<減便対象の利用状況>

	平均利用者数	キロあたり 利用者数
港区役所北7:38発	3人	0.2人/km
港区役所北19:38発	5人	0.9人/km

※令和5年4月バスロケデータより算出

凡例

 減便

麻布西ルート 土休日ダイヤ【改正案】

広尾駅→六本木けやき坂→広尾駅

停留所名		1	2	3	→	34	35	36	37	38
99	広尾駅	7:51	8:11	8:31		18:51	19:11	19:31	19:51	20:11
100	天現寺橋	7:52	8:12	8:32		18:52	19:12	19:32	19:52	20:12
101	光林寺	7:53	8:13	8:33		18:53	19:13	19:33	19:53	20:13
101-2	本村小学校入口	7:56	8:16	8:36		18:56	19:16	19:36	19:56	20:16
102	仙台坂上	7:58	8:18	8:38		18:58	19:18	19:38	19:58	20:18
103	仙台坂下	7:59	8:19	8:39		18:59	19:19	19:39	19:59	20:19
104	二ノ橋	8:00	8:20	8:40		19:00	19:20	19:40	20:00	20:20
105	麻布十番二丁目	8:04	8:24	8:44		19:04	19:24	19:44	20:04	20:24
13	麻布十番駅前（一の橋）	8:05	8:25	8:45		19:05	19:25	19:45	20:05	20:25
14	麻布十番	8:07	8:27	8:47		19:07	19:27	19:47	20:07	20:27
14-2	鳥居坂下	8:09	8:29	8:49		19:09	19:29	19:49	20:09	20:29
15	六本木けやき坂	8:11	8:31	8:51	→	19:11	19:31	19:51	20:11	20:31
32	六本木けやき坂	8:14	8:34	8:54	(略)	19:14	19:34	19:54	20:14	20:34
92	鳥居坂下	8:17	8:37	8:57		19:17	19:37	19:57	20:17	20:37
106	麻布地区総合支所前	8:19	8:39	8:59		19:19	19:39	19:59	20:19	20:39
107	六本木五丁目	8:21	8:41	9:01		19:21	19:41	20:01	20:21	20:41
108	飯倉片町	8:22	8:42	9:02		19:22	19:42	20:02	20:22	20:42
93	麻布十番駅前（一の橋）	8:26	8:46	9:06		19:26	19:46	20:06	20:26	20:46
93-2	二ノ橋	8:28	8:48	9:08		19:28	19:48	20:08	20:28	20:48
94	仙台坂下	8:29	8:49	9:09		19:29	19:49	20:09	20:29	20:49
95	仙台坂上	8:30	8:50	9:10		19:30	19:50	20:10	20:30	20:50
96	元麻布二丁目	8:32	8:52	9:12		19:32	19:52	20:12	20:32	20:52
97	愛育クリニック	8:34	8:54	9:14		19:34	19:54	20:14	20:34	20:54
98	有栖川宮記念公園	8:35	8:55	9:15		19:35	19:55	20:15	20:35	20:55
99	広尾駅	8:36	8:56	9:16		19:36	19:56	20:16	20:36	20:56

<ダイヤ改正の概要>

○利用の少ない最終2便の一部区間（麻布十番駅→六本木けやき坂→広尾駅）を減便します。

<減便対象の利用状況>

平均利用者数		キロあたり利用者数
麻布十番20:07発	4人	0.7人/km
麻布十番20:27発	3人	0.5人/km

※令和5年4月バスロケデータより算出

凡例

 減便

青山ルート 平日ダイヤ【改正案】

六本木ヒルズ⇄赤坂見附駅

停留所名	1	2	3	4	5	6	→	38	39	40	41
16 六本木ヒルズ			7:24	7:44	8:04	8:24		19:04	19:24	19:44	20:04
32 六本木けやき坂			7:26	7:46	8:06	8:26		19:06	19:26	19:46	20:06
115 六本木六丁目			7:30	7:50	8:10	8:30		19:10	19:30	19:50	20:10
116 西麻布			7:31	7:51	8:11	8:31		19:11	19:31	19:51	20:11
117 西麻布四丁目			7:33	7:53	8:13	8:33		19:13	19:33	19:53	20:13
117-2 日赤医療センター			7:36	7:56	8:16	8:36	→	19:16	19:36	19:56	20:16
↓ (略)							(略)				
120 表参道駅			7:49	8:09	8:29	8:49		19:29	19:49	20:09	20:29
121 南青山三丁目交差点			7:51	8:11	8:31	8:51		19:31	19:51	20:11	20:31
122 外苑前駅			7:54	8:14	8:34	8:54		19:34	19:54	20:14	20:34
123 青山二丁目交差点			7:56	8:16	8:36	8:56		19:36	19:56	20:16	20:36
124 青山一丁目駅前			7:59	8:19	8:39	8:59		19:39	19:59	20:19	20:39
125 赤坂地区総合支所前			8:02	8:22	8:42	9:02		19:42	20:02	20:22	20:42
125-2 豊川稲荷前			8:03	8:23	8:43	9:03		19:43	20:03	20:23	20:43
126 赤坂見附駅(着)			8:06	8:26	8:46	9:06		19:46	20:06	20:26	20:46

<ダイヤ改正の概要>

○最終便を朝の時間帯に振り替えます。(1便前倒し)

最終便を朝の時間帯に振り替え
(1便前倒し)

126 赤坂見附駅(発)	7:29	7:49	8:09	8:29	8:49	9:09		19:49	20:09	20:29	20:49
127 元赤坂一丁目	7:30	7:50	8:10	8:30	8:50	9:10		19:50	20:10	20:30	20:50
44 赤坂地区総合支所前	7:32	7:52	8:12	8:32	8:52	9:12		19:52	20:12	20:32	20:52
45 高橋是清翁記念公園前	7:33	7:53	8:13	8:33	8:53	9:13		19:53	20:13	20:33	20:53
46 赤坂郵便局前	7:34	7:54	8:14	8:34	8:54	9:14		19:54	20:14	20:34	20:54
128 青山一丁目駅前	7:36	7:56	8:16	8:36	8:56	9:16		19:56	20:16	20:36	20:56
129 青山二丁目交差点	7:38	7:58	8:18	8:38	8:58	9:18	→	19:58	20:18	20:38	20:58
130 外苑前駅	7:40	8:00	8:20	8:40	9:00	9:20	(略)	20:00	20:20	20:40	21:00
131 南青山三丁目交差点	7:41	8:01	8:21	8:41	9:01	9:21		20:01	20:21	20:41	21:01
132 表参道駅	7:43	8:03	8:23	8:43	9:03	9:23		20:03	20:23	20:43	21:03
↓ (略)											
117-2 日赤医療センター	7:52	8:12	8:32	8:52	9:12	9:32		20:12	20:32	20:52	21:12
135 西麻布二丁目	7:56	8:16	8:36	8:56	9:16	9:36		20:16	20:36	20:56	21:16
135-2 西麻布一丁目	7:58	8:18	8:38	8:58	9:18	9:38		20:18	20:38	20:58	21:18
16 六本木ヒルズ	8:03	8:23	8:43	9:03	9:23	9:43		20:23	20:43	21:03	21:23

青山ルート 土休日ダイヤ【改正案】

六本木ヒルズ⇄赤坂見附駅

停留所名		1	2	3	4	5	→	36	37	38	39	40
16	六本木ヒルズ			7:44	8:04	8:24	→ (略)	18:44	19:04	19:24	19:44	20:04
32	六本木けやき坂			7:46	8:06	8:26		18:46	19:06	19:26	19:46	20:06
115	六本木六丁目			7:50	8:10	8:30		18:50	19:10	19:30	19:50	20:10
116	西麻布			7:51	8:11	8:31		18:51	19:11	19:31	19:51	20:11
117	西麻布四丁目			7:53	8:13	8:33		18:53	19:13	19:33	19:53	20:13
117-2	日赤医療センター			7:56	8:16	8:36		18:56	19:16	19:36	19:56	20:16
↓	(略)											
120	表参道駅			8:09	8:29	8:49		19:09	19:29	19:49	20:09	20:29
121	南青山三丁目交差点			8:11	8:31	8:51		19:11	19:31	19:51	20:11	20:31
122	外苑前駅			8:14	8:34	8:54		19:14	19:34	19:54	20:14	20:34
123	青山二丁目交差点			8:16	8:36	8:56		19:16	19:36	19:56	20:16	20:36
124	青山一丁目駅前			8:19	8:39	8:59		19:19	19:39	19:59	20:19	20:39
125	赤坂地区総合支所前			8:22	8:42	9:02		19:22	19:42	20:02	20:22	20:42
125-2	豊川稲荷前			8:23	8:43	9:03		19:23	19:43	20:03	20:23	20:43
126	赤坂見附駅			8:26	8:46	9:06		19:26	19:46	20:06	20:26	20:46

126	赤坂見附駅	7:51	8:11	8:31	8:51	9:11	→ (略)	19:31	19:51	20:11	20:31	20:51
127	元赤坂一丁目	7:52	8:12	8:32	8:52	9:12		19:32	19:52	20:12	20:32	20:52
44	赤坂地区総合支所前	7:54	8:14	8:34	8:54	9:14		19:34	19:54	20:14	20:34	20:54
45	高橋是清翁記念公園前	7:55	8:15	8:35	8:55	9:15		19:35	19:55	20:15	20:35	20:55
46	赤坂郵便局前	7:56	8:16	8:36	8:56	9:16		19:36	19:56	20:16	20:36	20:56
128	青山一丁目駅前	7:57	8:17	8:37	8:57	9:17		19:37	19:57	20:17	20:37	20:57
129	青山二丁目交差点	7:59	8:19	8:39	8:59	9:19		19:39	19:59	20:19	20:39	20:59
130	外苑前駅	8:01	8:21	8:41	9:01	9:21		19:41	20:01	20:21	20:41	21:01
131	南青山三丁目交差点	8:02	8:22	8:42	9:02	9:22		19:42	20:02	20:22	20:42	21:02
132	表参道駅	8:04	8:24	8:44	9:04	9:24		19:44	20:04	20:24	20:44	21:04
↓	(略)											
117-2	日赤医療センター	8:13	8:33	8:53	9:13	9:33		19:53	20:13	20:33	20:53	21:13
135	西麻布二丁目	8:17	8:37	8:57	9:17	9:37		19:57	20:17	20:37	20:57	21:17
135-2	西麻布一丁目	8:19	8:39	8:59	9:19	9:39		19:59	20:19	20:39	20:59	21:19
16	六本木ヒルズ	8:23	8:43	9:03	9:23	9:43		20:03	20:23	20:43	21:03	21:23

<ダイヤ改正の概要>

○利用の少ない最終2便を減便します。

<減便対象の利用状況>

	平均利用者数	キロあたり利用者数
六本木ヒルズ19:44発	6人	0.8人/km
六本木ヒルズ20:04発	7人	0.9人/km
赤坂見附駅20:31発	5人	0.7人/km
赤坂見附駅20:51発	4人	0.6人/km

※令和5年4月バスロケデータより算出

凡例

減便

高輪ルート 平日・土休日ダイヤ【改正案】

品川駅港南口⇄浅草線三田駅前

停留所名				1	2	3	4	→	34	35	36	37	38	39
136	品川駅港南口			7:30	7:50	8:10	8:30	→ (略)	18:30	18:50	19:10	19:30	19:50	20:10
↓	(略)													
140	品川駅高輪口			7:42	8:02	8:22	8:42		18:42	19:02	19:22	19:42	20:02	20:22
141	東京高輪病院			7:44	8:04	8:24	8:44		18:44	19:04	19:24	19:44	20:04	20:24
142	高輪三丁目			7:45	8:05	8:25	8:45		18:45	19:05	19:25	19:45	20:05	20:25
143	高輪警察署前			7:46	8:06	8:26	8:46		18:46	19:06	19:26	19:46	20:06	20:26
143-2	高輪台小学校			7:47	8:07	8:27	8:47		18:47	19:07	19:27	19:47	20:07	20:27
144	高輪二丁目			7:48	8:08	8:28	8:48		18:48	19:08	19:28	19:48	20:08	20:28
145	高輪一丁目			7:49	8:09	8:29	8:49		18:49	19:09	19:29	19:49	20:09	20:29
146	魚籃坂下			7:55	8:15	8:35	8:55		18:55	19:15	19:35	19:55	20:15	20:35
147	高輪地区総合支所前			7:56	8:16	8:36	8:56		18:56	19:16	19:36	19:56	20:16	20:36
↓	(略)													
150	浅草線三田駅前			8:07	8:27	8:47	9:07		19:07	19:27	19:47	20:07	20:27	20:47

<ダイヤ改正の概要>

○最終便を朝の時間帯に振り替えます。（1便前倒し）

150	浅草線三田駅前	7:31	7:51	8:11	8:31	8:51	9:11	→ (略)	19:11	19:31	19:51	20:11
5	三田線三田駅前	7:32	7:52	8:12	8:32	8:52	9:12		19:12	19:32	19:52	20:12
↓	(略)											
147	高輪地区総合支所前	7:46	8:06	8:26	8:46	9:06	9:26		19:26	19:46	20:06	20:26
155	高輪二丁目	7:48	8:08	8:28	8:48	9:08	9:28		19:28	19:48	20:08	20:28
155-2	高輪台小学校	7:48	8:08	8:28	8:48	9:08	9:28		19:28	19:48	20:08	20:28
156	高輪警察署前	7:49	8:09	8:29	8:49	9:09	9:29		19:29	19:49	20:09	20:29
157	高輪三丁目	7:50	8:10	8:30	8:50	9:10	9:30		19:30	19:50	20:10	20:30
158	東京高輪病院	7:52	8:12	8:32	8:52	9:12	9:32		19:32	19:52	20:12	20:32
159	品川駅高輪口	7:56	8:16	8:36	8:56	9:16	9:36		19:36	19:56	20:16	20:36
160	高輪四丁目	7:57	8:17	8:37	8:57	9:17	9:37		19:37	19:57	20:17	20:37
161	港南二丁目	8:00	8:20	8:40	9:00	9:20	9:40		19:40	20:00	20:20	20:40
136	品川駅港南口	8:06	8:26	8:46	9:06	9:26	9:46		19:46	20:06	20:26	20:46

最終便を朝の時間帯に振り替え（1便前倒し）

芝浦港南ルート 平日ダイヤ【改正案】

竹芝栈橋入口⇄田町駅東口⇄品川駅港南口

停留所名	1	2	3	4	→	7	→	30	31	32	33	34	35	36	37	38	39	40
210 竹芝栈橋入口						8:43		16:23	16:43		17:23	17:43		18:23	18:43		19:23	19:43
205 日の出栈橋入口						8:47		16:27	16:47		17:27	17:47		18:27	18:47		19:27	19:47
206 海岸二丁目						8:49		16:29	16:49		17:29	17:49		18:29	18:49		19:29	19:49
207 海岸三丁目						8:51		16:31	16:51		17:31	17:51		18:31	18:51		19:31	19:51
208 潮路橋						8:53		16:33	16:53		17:33	17:53		18:33	18:53		19:33	19:53
170 埠頭公園入口				7:55		8:55		16:35	16:55		17:35	17:55		18:35	18:55		19:35	19:55
171 芝浦ふ頭南				7:59		8:59		16:39	16:59		17:39	17:59		18:39	18:59		19:39	19:59
172 芝浦アイランド				8:01		9:01		16:41	17:01		17:41	18:01		18:41	19:01		19:41	20:01
193 芝浦三丁目				8:03		9:03		16:43	17:03		17:43	18:03		18:43	19:03		19:43	20:03
194 芝浦二丁目				8:04		9:04		16:44	17:04		17:44	18:04		18:44	19:04		19:44	20:04
195 竹芝橋				8:06		9:06		16:46	17:06		17:46	18:06		18:46	19:06		19:46	20:06
196 芝浦一丁目				8:08		9:08		16:48	17:08		17:48	18:08		18:48	19:08		19:48	20:08
162 田町駅東口				8:09	→	9:09	→	16:49	17:09		17:49	18:09		18:49	19:09		19:49	20:09
162 田町駅東口		7:33	7:53	8:13	(略)	9:13	(略)	16:53	17:13	17:33	17:53	18:13	18:33	18:53	19:13	19:33	19:53	20:13
↓ (略)																		
174 高浜橋		7:39	7:59	8:19		9:19		16:59	17:19	17:39	17:59	18:19	18:39	18:59	19:19	19:39	19:59	20:19
↓ (略)																		
184 品川駅港南口	7:41	8:01	8:21	8:41		9:41		17:21	17:41	18:01	18:21	18:41	19:01	19:21	19:41	20:01	20:21	20:41
↓ (略)																		
191 高浜橋	7:58	8:18	8:38	8:58	→	9:58	→	17:38	17:58	18:18	18:38	18:58	19:18	19:38	19:58	20:18	20:38	20:58
↓ (略)					(略)		(略)											
162 田町駅東口	8:03	8:23	8:43	9:03		10:03		17:43	18:03	18:23	18:43	19:03	19:23	19:43	20:03	20:23	20:43	21:03
163 みなとパーク芝浦	8:07		8:47	9:07		10:07		17:47	18:07		18:47	19:07		19:47	20:07	20:27		
164 竹芝橋	8:12		8:52	9:12		10:12		17:52	18:12		18:52	19:12		19:52	20:12	20:32		
165 芝浦二丁目	8:15		8:55	9:15		10:15		17:55	18:15		18:55	19:15		19:55	20:15	20:35		
166 芝浦三丁目	8:17		8:57	9:17		10:17		17:57	18:17		18:57	19:17		19:57	20:17	20:37		
167 芝浦アイランド	8:19		8:59	9:19		10:19		17:59	18:19		18:59	19:19		19:59	20:19	20:39		
168 汐彩橋北	8:23		9:03	9:23		10:23		18:03	18:23		19:03	19:23						
202 潮路橋	8:25		9:05	9:25		10:25		18:05	18:25		19:05	19:25						
203 海岸三丁目	8:27		9:07	9:27		10:27		18:07	18:27		19:07	19:27						
204 海岸二丁目	8:29		9:09	9:29		10:29		18:09	18:29		19:09	19:29						
209 日の出栈橋入口	8:31		9:11	9:31		10:31		18:11	18:31		19:11	19:31						
210 竹芝栈橋入口	8:36		9:16	9:36		10:36		18:16	18:36		19:16	19:36						

<ダイヤ改正の概要>

○利用の少ない一部区間（田町駅東口⇄竹芝栈橋入口間）の夜間の時間帯を減便します。

<減便対象の利用状況>

	平均利用者数	キロあたり利用者数
竹芝栈橋入口→田町駅東口		
竹芝栈橋入口18:23発	4人	1.0人/km
竹芝栈橋入口18:43発	4人	1.0人/km
竹芝栈橋入口19:23発	3人	0.8人/km
竹芝栈橋入口19:43発	2人	0.5人/km
田町駅東口→竹芝栈橋入口		
汐彩橋北18:03発	2人	0.6人/km
汐彩橋北18:23発	2人	0.6人/km
みなとパーク芝浦18:47発	2人	0.4人/km
みなとパーク芝浦19:07発	2人	0.4人/km
みなとパーク芝浦19:27発	2人	0.9人/km
みなとパーク芝浦19:47発	2人	0.9人/km
みなとパーク芝浦20:07発	3人	1.3人/km

※令和5年4月バスロケデータより算出

竹芝栈橋入口19:27発はデータが取得できなかったため前後

凡例

減便

芝浦港南ルート 土休日ダイヤ【改正案】

竹芝栈橋入口⇄田町駅東口⇄品川駅港南口

停留所名		1	2	3	→	8	→	31	32	33	34	35	36	37	38	39	40
210	竹芝栈橋入口					9:18		16:58	17:18		17:58	18:18		18:58	19:18		19:58
205	日の出栈橋入口					9:22		17:02	17:22		18:02	18:22		19:02	19:22		20:02
206	海岸二丁目					9:24		17:04	17:24		18:04	18:24		19:04	19:24		20:04
207	海岸三丁目					9:26		17:06	17:26		18:06	18:26		19:06	19:26		20:06
208	潮路橋					9:28		17:08	17:28		18:08	18:28		19:08	19:28		20:08
170	埠頭公園入口					9:30		17:10	17:30		18:10	18:30		19:10	19:30		20:10
171	芝浦ふ頭南					9:33		17:13	17:33		18:13	18:33		19:13	19:33		20:13
172	芝浦アイランド					9:35		17:15	17:35		18:15	18:35		19:15	19:35		20:15
193	芝浦三丁目					9:37		17:17	17:37		18:17	18:37		19:17	19:37		20:17
194	芝浦二丁目					9:38		17:18	17:38		18:18	18:38		19:18	19:38		20:18
195	竹芝橋					9:40		17:20	17:40		18:20	18:40		19:20	19:40		20:20
196	芝浦一丁目					9:42		17:22	17:42		18:22	18:42		19:22	19:42		20:22
162	田町駅東口				→	9:43	→	17:23	17:43		18:23	18:43		19:23	19:43		20:23
162	田町駅東口		7:49	8:09	(略)	9:49	(略)	17:29	17:49	18:09	18:29	18:49	19:09	19:29	19:49	20:09	
↓	(略)																
184	品川駅港南口	7:57	8:17	8:37		10:17		17:57	18:17	18:37	18:57	19:17	19:37	19:57	20:17	20:37	
↓	(略)																
162	田町駅東口	8:20	8:40	9:00	→	10:40	→	18:20	18:40	19:00	19:20	19:40	20:00	20:20	20:40	21:00	
163	みなとパーク芝浦		8:44		(略)	10:44	(略)	18:24	18:44		19:24	19:44	20:04				
164	竹芝橋		8:49			10:49		18:29	18:49		19:29	19:49	20:09				
165	芝浦二丁目		8:52			10:52		18:32	18:52		19:32	19:52	20:12				
166	芝浦三丁目		8:54			10:54		18:34	18:54		19:34	19:54	20:14				
167	芝浦アイランド		8:56			10:56		18:36	18:56		19:36	19:56	20:16				
168	汐彩橋北		8:59			10:59		18:39	18:59		19:39						
202	潮路橋		9:01			11:01		18:41	19:01		19:41						
203	海岸三丁目		9:03			11:03		18:43	19:03		19:43						
204	海岸二丁目		9:05			11:05		18:45	19:05		19:45						
209	日の出栈橋入口		9:07			11:07		18:47	19:07		19:47						
210	竹芝栈橋入口		9:12			11:12		18:52	19:12		19:52						

<ダイヤ改正の概要>

○利用の少ない一部区間（田町駅東口⇄竹芝栈橋入口間）の夜間の時間帯を減便します。

<減便対象の利用状況>

平均利用者数 キロあたり利用者数

竹芝栈橋入口→田町駅東口

竹芝栈橋入口18:58発 1人 0.3人/km

竹芝栈橋入口19:18発 1人 0.3人/km

竹芝栈橋入口19:58発 1人 0.3人/km

田町駅東口→竹芝栈橋入口

みなとパーク芝浦18:24発 0人 0.0人/km

みなとパーク芝浦18:44発 0人 0.0人/km

汐彩橋北19:39発 1人 0.3人/km

※令和5年4月バスロケデータより算出

竹芝栈橋入口19:18発はデータが取得できなかったため前後の便と同程度の利用者数と仮定

凡例

 減便

○港区地域公共交通会議設置要綱

平成20年9月1日

20港環計第945号

(設置)

第1条 道路運送法（昭和26年法律第183号）の規定に基づき、地域における交通需要に応じた区民生活に必要なバス等の旅客輸送の確保、その他旅客の利便の増進を図り、地域の実情に即した輸送サービスの実現に必要な事項を協議するとともに、地域公共交通の活性化及び再生に関する法律（平成19年法律第59号）第6条第1項の規定に基づき、地域公共交通計画（以下「交通計画」という。）の作成に関する協議及び交通計画の実施に係る連絡調整を行うため、港区地域公共交通会議（以下「交通会議」という。）を設置する。

(協議事項)

第2条 交通会議は、次に掲げる事項について協議し、その結果を区長に報告する。

- (1) 地域の実情に応じた適切な乗合旅客運送の態様、運賃・料金等に関すること。
- (2) バス等の旅客輸送を提供すべき地域、区間に関すること。
- (3) 交通会議に運営方法その他交通会議が必要と認める事項
- (4) 交通計画の策定及び変更の協議に関すること。
- (5) 交通計画の実施に係る連絡調整に関すること。
- (6) 交通計画に位置付けられた事業の実施に関すること。

(構成)

第3条 交通会議は、次に掲げる者で区長が委嘱し、又は任命する委員35人以内をもって構成する。

- (1) 街づくり支援部に関することを担任する副区長
- (2) 一般乗合旅客自動車運送事業者の代表者又はその指名する者
- (3) 一般旅客自動車運送事業者が組織する団体の代表者又はその指名する者
- (4) 区民又は利用者の代表
- (5) 国土交通省関東運輸局東京運輸支局長又はその指名する者
- (6) 一般旅客自動車運送事業者の事業用自動車の運転者が組織する団体の代表者又はその指名する者
- (7) 道路管理者
- (8) 交通管理者

(9) 学識経験者

- 2 会長は、前項各号に定める委員のほか、必要と認めるときは臨時に委員を指名することができる。
- 3 第1項第2号、第3号及び第5号から第8号までに掲げる委員については、同一の団体又は機関に所属する代理人を交通会議に出席させることができる。

(委員の任期)

第4条 委員の任期は2年とし、再任を妨げない。

- 2 補欠による委員の任期は前任者の残任期間とする。

(会長)

第5条 交通会議に会長を置く。

- 2 会長は、街づくり支援部に関することを担任する副区長とし、交通会議を代表し、会務を総括する。
- 3 会長に事故があるときは、あらかじめ会長が指名する者がその職務を代理する。

(運営)

第6条 交通会議は、会長が招集する。

- 2 交通会議の議事は、出席委員の過半数以上で決し、可否同数のときは会長が決するところによる。
- 3 会長は、必要があると認めるときは、委員以外の者に対して交通会議への出席を求め、その意見を聴くことができる。
- 4 交通会議は、原則として公開とする。

(作業部会)

第7条 交通会議は、協議事項の検討について必要があると認めるときは、作業部会を置くことができる。

(協議結果の取扱い)

第8条 交通会議において協議が調った事項について、関係者は、その結果を尊重し、当該事項の誠実な実施に努めるものとする。

(守秘義務)

第9条 委員は、員会の審議において知り得た秘密を漏らしてはならない。

その職を退いた後も、また、同様とする。

(連絡・通報窓口)

第10条 地域公共交通に関する相談、苦情等に対応するため、以下のとおり連絡・通報

窓口を定める。

港区地域公共交通に係る相談又は通報窓口

港区街づくり支援部地域交通課地域交通係

連絡先：TEL 03—3578—2111（内線2212）

FAX 03—3578—2369

（庶務）

第11条 交通会議の庶務は、街づくり支援部地域交通課地域交通係において処理する。

（委任）

第12条 この要綱に定めるもののほか、交通会議の運営に関し必要な事項は、会長が交通会議に諮り、定める。

付 則

この要綱は、平成20年9月1日から施行する。

付 則

この要綱は、平成21年4月1日から施行する。

付 則

この要綱は、平成22年4月1日から施行する。

付 則

この要綱は、平成26年4月1日から施行する。

付 則

この要綱は、令和4年4月1日から施行する。

港区地域公共交通会議委員名簿

	要綱第3条の交通会議の構成員	役職	部署		委員氏名
1	(1) 街づくり支援部に関することを担任する副区長	会長	港区	副区長	野澤 靖弘
2	(2) 一般乗合旅客自動車運送事業者の代表者又はその指名する者	委員	東京都交通局 自動車部	計画課長	若田 瑞穂
3	〃	委員	株式会社フジエクスプレス	取締役社長	茂木 一郎
4	〃	委員	株式会社k mモビリティサービス大森営業所	所長	木村 隆
5	(3) 一般旅客自動車運送事業者が組織する団体の代表者又はその指名する者	委員	一般社団法人東京ハイヤー・タクシー協会	業務部長	小池 毅
6	〃	委員	一般社団法人東京バス協会	専務理事	二井田 春喜
7	(4) 区民又は利用者の代表	委員	港区議会	議長	鈴木 たかや
8	〃	委員	港区議会 交通等対策特別委員会	委員長	福島 宏子
9	〃	委員	港区老人クラブ連合会	会長	杉山 厚子
10	〃	委員	港区心身障害児・者団体連合会	会長	堀 信子
11	〃	委員	港区商店街連合会	会長	臼井 浩之
12	〃	委員	港区観光協会	会長	渡邊 仁久
13	(5) 国土交通省関東運輸局東京運輸支局長又はその指名する者	委員	国土交通省関東運輸局 東京運輸支局	首席運輸企画専門官(輸送担当)	鎌塚 俊充
14	(6) 一般旅客自動車運送事業者の事業用自動車の運転者が組織する団体の代表者又はその指名する者	委員	東京都交通運輸産業労働組合協議会	幹事	志村 雅貴
15	(7) 道路管理者	委員	港区街づくり事業担当	部長	岩崎 雄一
16	〃	委員	国土交通省 関東地方整備局 東京国道事務所 交通対策課	建設専門官	池田 勝彦
17	〃	委員	東京都第一建設事務所	管理課長	小林 実
18	〃	委員	港区街づくり支援部土木課	課長	海老原 輔
19	(8) 交通管理者	委員	警視庁 交通部 交通規制課	管理官(調査担当)	藤平 忠晴
20	〃	委員	警視庁 愛宕警察署	交通課長	小崎 和人
21	〃	委員	警視庁 三田警察署	交通課長	平 修一
22	〃	委員	警視庁 高輪警察署	交通課長	青木 政博
23	〃	委員	警視庁 麻布警察署	交通課長	飯島 健輔
24	〃	委員	警視庁 赤坂警察署	交通課長	吉永 英紀
25	〃	委員	警視庁 東京湾岸警察署	交通課長	小林 憲司
26	(9) 学識経験者	委員	東京海洋大学	名誉教授	高橋 洋二
27	〃	委員	国士舘大学 理工学部	教授	寺内 義典
28	事務局		港区街づくり支援部地域交通課	課長	佐藤 雅紀